

AIRCAST®

DONJOY®

CATALOGUE

ORTHOPÉDIE

2024

enovis

INFORMATIONS PRATIQUES



VOTRE CONTACT PRIVILÉGIÉ

Ajoutez sa carte ou ses informations

NOM

TÉL



VOTRE N° CLIENT



PASSEZ VOS COMMANDES

- Du lundi au jeudi de 08h30 à 18h00 sans interruption
- Le vendredi de 08h30 à 17h00 sans interruption

Munissez-vous de votre :

- Code client à chaque commande
- Code article ou le code ACL/GTIN du/des produit(s) ainsi que la/les quantité(s)



FRANCE

05 59 52 86 90

sce.cial@enovis.com



DROM-COM

05 40 39 60 67

dromcom.fra@enovis.com



RETOURS ET ÉCHANGES

Respecter les 3 conditions ci-dessous afin que l'avoir ou l'échange puisse être effectué :

- Contactez notre Service Réclamations : returns.fra@enovis.com
- Le produit retourné doit être **neuf**, jamais porté et dans son **emballage d'origine**
- Le produit doit figurer au Catalogue Orthopédie 2024

Merci de vous référer aux CGV 2024 disponibles dans le Tarif Orthopédie 2024 pour connaître les **règles d'abattement**.



SERVICE COMPTABILITÉ

05 59 52 81 41

ar.fra@enovis.com

Faites un geste pour la planète et optez pour la **dématérialisation** de vos factures.



VOS GARANTIES

- Nos produits sont dotés en général d'une garantie de **6 mois** à partir de la date d'achat (date de la facture faisant foi), contre tous défauts de matériaux et de fabrication. La durée de garantie dépend du produit.
- Veuillez contacter le **Service Réclamations** pour de plus amples renseignements : returns.fra@enovis.com



EXPÉDITIONS & LIVRAISONS*

	COMMANDES STANDARDS	COMMANDES PHARMA ML
DÉLAI D'EXPÉDITION	Expédition le jour-même si commande avant 15h (14h le vendredi)	Expédition le jour-même si commande avant 13h (12h le vendredi)
DÉLAI DE LIVRAISON	24h	24h
MINIMUM DE COMMANDE	10 € ^{HT} Prix Tarifs 2024	10 € ^{HT}
LIVRAISON LE SAMEDI MATIN	Sur demande**	Non applicable

* CONDITIONS DROM-COM : VOIR DANS LES TARIFS DÉDIÉS À CHAQUE ÎLE

** À PRÉCISER LORS DE LA COMMANDE, SOUS RÉSERVE QUE LA COMMUNE SOIT LIVRABLE + APPLICATION DE FRAIS DE LIVRAISON

PRISES DE MESURES

TRONC_RACHIS

CIRCONFÉRENCE DE LA TAILLE



A1

Mesurer le tour de taille au niveau ombilical.

CIRCONFÉRENCE DE LA POITRINE



A2

Mesurer le tour de poitrine sur la poitrine (sans les bras).

TOUR DE HANCHE



A3

Mesurer la circonférence des hanches 2,5 cm au-dessus des crêtes iliaques.

HAUTEUR DE LA COLONNE VERTÉBRALE C7 - S1



A5

Mesurer la hauteur entre les 2 saillies osseuses issues des vertèbres C7 et S1.

HAUTEUR DE L'ABDOMEN



B

En position assise, mesurer la hauteur du pubis jusqu'à sous la poitrine.

CIRCONFÉRENCE DU COU



C1

Mesurer la circonférence du cou.

HAUTEUR DU COU



C2

Mesurer la hauteur de l'appui mentonnier à l'appui sternal.

ÉPAULE_COUDE

LONGUEUR AVANT-BRAS



H1

Mesurer du pli de flexion du coude au pli de flexion du poignet.

LONGUEUR AVANT-BRAS ET PAUME



H2

Mesurer la longueur de l'avant-bras, du pli de flexion du coude au pli de flexion des doigts.

LONGUEUR AVANT-BRAS ET DOIGTS



H3

Mesurer la longueur de l'avant-bras, de la pointe du coude jusqu'à l'extrémité des doigts allongés.

CIRCONFÉRENCE AVANT-BRAS



H4

Mesurer la circonférence de l'avant-bras 5 cm après le pli de flexion du coude.

CIRCONFÉRENCE DU COUDE



H5

Mesurer la circonférence du coude.

CIRCONFÉRENCE DU BICEPS



H6

Mesurer la circonférence du biceps au plus large.

LONGUEUR CARRURE



A4

Mesurer la longueur de la carrure d'une épaule à l'autre (dans le dos).

POIGNET_MAIN_DOIGTS

CIRCONFÉRENCE DU POIGNET



G1

Mesurer la circonférence 5 cm au-dessous du pli de flexion du poignet.

CIRCONFÉRENCE PLI DE FLEXION DU POIGNET



G2

Mesurer la circonférence au niveau du pli de flexion du poignet.

LONGUEUR MAIN



G3

Mesurer la longueur, depuis le poignet jusqu'à la 3ème phalange du doigt (extrémité distale).

LONGUEUR DOIGT



G4

Mesurer de la base du doigt jusqu'à son extrémité.

CIRCONFÉRENCE DE LA MAIN



G5

Mesurer la circonférence de la main.

GENOU

CIRCONFÉRENCE CUISSE-GENOU-MOLLET



F1

Mesurer la circonférence de la cuisse 15 cm au-dessus du centre de la rotule.

Mesurer la circonférence du genou au milieu de la rotule.
Mesurer la circonférence du mollet au plus large.

CIRCONFÉRENCE CUISSE



F2

Mesurer la circonférence de la cuisse 15 cm au-dessus du centre de la rotule.

CIRCONFÉRENCE DU GENOU



F3

Mesurer la circonférence du genou au milieu de la rotule.

CIRCONFÉRENCE SOUS LE GENOU



F4

Mesurer la circonférence sous le genou.

LONGUEUR DE LA JAMBE



F5

Mesurer la longueur interne de la jambe, du pli crural à la malléole et retirer 20 cm.

CIRCONFÉRENCE DU MOLLET



F6

Mesurer la circonférence du mollet au plus large.

CHEVILLE_PIED

TAILLE DU PATIENT



D

Mesurer la hauteur du patient.

CIRCONFÉRENCE DU TALON



E1

Mesurer la circonférence du talon.

POINTURE



E2

Prendre la pointure du patient.

CIRCONFÉRENCE DE LA CHEVILLE



E3

Mesurer la circonférence de la cheville au-dessus des malléoles.

LONGUEUR PIED LARGEUR PLÂTRE



E4

Mesurer la longueur du pied jusqu'au bout des orteils et la largeur du plâtre sous le pied.

LES SUR-MESURES

TAILLES & PRISES DE MESURES POUR LES ATTELLES DE GENOU DONJOY®

CIRCONFÉRENCE CUISSÉ-GENOU-MOLLET



Mesurer la circonférence de la cuisse
15 cm au-dessus du centre de la rotule.
Mesurer la circonférence du genou
au milieu de la rotule. Mesurer la
circonférence du mollet au plus large.

TAILLE	CIRCONFÉRENCE CUISSÉ 15 cm au-dessus du centre de la rotule	CIRCONFÉRENCE GENOU au milieu de la rotule	CIRCONFÉRENCE MOLLET au plus large
XS	33 - 39 cm	30 - 32,5 cm	25 - 30 cm
S	39 - 47 cm	32,5 - 35 cm	30 - 35 cm
M	47 - 53 cm	35 - 37,5 cm	35 - 40 cm
L	53 - 60 cm	37,5 - 42,5 cm	40 - 45 cm
XL	60 - 67 cm	42,5 - 47,5 cm	45 - 50 cm
XXL	67 - 75 cm	47,5 - 52,5 cm	50 - 55 cm
XXXL	75 - 81 cm	52,5 - 57,5 cm	55 - 60 cm

CES PRISES DE MESURES CORRESPONDENT À CERTAINS DE NOS PRODUITS GENOU

ATTELLE ROTULIENNE

DONJOY®
TRU-PULL®



ATTELLES LIGAMENTAIRES DE GENOU

DONJOY®
PLAYMAKER® WRAP II



DONJOY®
SE 4 POINT



DONJOY®
ACL EVERYDAY



DONJOY®
ARMOR



ATTELLES DE GONARTHROSE

DONJOY®
OA REACTION



DONJOY®
CLIMA-FLEX™ OA



DONJOY®
OA FULLFORCE



DONJOY®
OA NANO™



CCMI MARK III

Chaque Defiance® est fabriquée sur mesure et expédiée dans les 14 jours ouvrés suivants.
Les mesures sont faites avec l'appareil CCMI Mark III.
Nous pouvons également procéder à la fabrication à l'aide d'un fichier AOP.
Le CCMI Mark III permet de relever certaines valeurs anatomiques de référence sur le membre du patient, tels que varus, valgus, largeur du genou, circonférence de la cuisse et du mollet.

- Option de mesure standard et courte
- Facile d'utilisation
- Gain de temps
- Boîte de rangement et de transport

DÉSIGNATION	CODE ARTICLE	CODE GTIN
CCMI MARK III	11-0183	0888912161022



Vidéo de réglage des
plots de flexion/extension
sur la mise en place CCMI Mark III

Créons ensemble la prochaine génération des possibles

Chers Professionnels de santé et Partenaires,

La mission du groupe Enovis™ est de vous aider à choisir les meilleures solutions pour apporter des soins exceptionnels à vos patients.

Par la pluralité de ses activités, **Enovis™ occupe aujourd'hui une position unique** à travers le monde dans la prise en charge globale du parcours de soins ; de la prévention à l'amélioration de la performance, de la préparation à l'accompagnement post-opératoire et de la rééducation à la reprise d'activité.

A travers ses marques leaders, l'expertise d'Enovis™ se concentre autour de solutions orthopédiques et vasculaires, d'implants chirurgicaux et de dispositifs de physiothérapie.

Notre ambition est de rendre possible des innovations qui changent la vie et **votre rôle, en tant qu'acteur de la santé, est indissociable du nôtre** : du développement à la sélection jusqu'à la délivrance de la solution idéale.

La collaboration est essentielle à notre mode de fonctionnement et **notre partenariat s'étend au-delà de nos produits** : s'engager vers l'excellence, repousser les limites, vous proposer des services associés et innovants pour nous rendre meilleur.

Le contexte et les mutations auxquels nos métiers sont désormais confrontés nous poussent à nous réinventer continuellement.

Déterminée et profondément passionnée, notre équipe s'engage à vous offrir une expérience exceptionnelle à chaque étape de votre parcours. Cela commence par cette nouvelle édition de notre **Catalogue Orthopédie 2024** dans laquelle vous retrouverez l'ensemble de nos solutions orthopédiques et vasculaires, ainsi que tous les services associés que nous vous proposons en tant que Partenaire.

Merci pour votre confiance.

Au nom de l'**équipe Enovis™ France**,

Sébastien Bellart
Directeur Général



Quelques chiffres **Enovis™**

N°1 mondial de l'Orthopédie

N°1 mondial de la Rééducation

7000 collaborateurs

12 sites de production dans le monde

1239 brevets

Actif dans plus de **100 pays**

Plus de **1000 dispositifs** médicaux



TRONC_RACHIS	17
CEINTURES	18
Ceintures lombaires	21
Ceintures maternité et pelvienne	25
Corsets d'immobilisation	26
Ceintures abdominales	28
Bandage herniaire	29
Attelle de hanche	29
COLLIERS CERVICAUX	30
ÉPAULE_COUDE	35
Écharpes d'épaule et de bras	38
Coussins d'abduction	41
Sangle acromio-claviculaire	44
Attelle de coude	45
POIGNET_MAIN_DOIGTS	47
ATTELLES STANDARDS	48
Attelles de poignet-main	50
Attelles de poignet-pouce	52
Attelles de pouce	55
Attelles de poignet-main-doigts	56
Attelles de doigts	57
ATTELLES THERMOFORMABLES EXOS®	60
Four et accessoires	64
Attelles de pouce / poignet-pouce	64
Attelles de poignet-main	66
Attelles de doigts	68
Attelles de poignet-doigts	69
GENOU	71
ATTELLES ROTULIENNES & CONTENTION ÉLASTIQUE	72
ATTELLES LIGAMENTAIRES	80
Accessoires attelles ligamentaires de genou	89
ATTELLES POST-OPÉRATOIRES	90
ATTELLES DE GONARTHROSE	96
CHEVILLE	103
ATTELLES DE CHEVILLE	104
BOTTES D'IMMOBILISATION	114
Accessoires bottes d'immobilisation	121
PIED	123
CHAUSSURES POST-OPÉRATOIRES	124
RELEVEURS DE PIED	128
GAMME CHUT & CONFORT	130
Gamme CHUT	132
Chaussures de confort	139
PODOLOGIE	141
Gamme Actytoe™	141
Gamme Softoes™	143
Talonnettes et semelles	145
GAMME COMPEX® SPORT	147
COMPEX ACTIV'®	149
COMPEX® STIM	155
SOINS À DOMICILE	159
CRYOTHÉRAPIE_BIEN-ÊTRE	160
DOULEUR_RÉÉDUCATION PÉRINÉALE_ÉLECTRODES	166
INDEX PAR PATHOLOGIE	174

Enovis™ France en quelques mots...



Equipe

- **330 employés** basés à Mouguerre (64)
- Dont **110 ambassadeurs** terrain en France



Surface

- Bureaux : **1500 m²**
- Entrepôt : **6500 m²**
- Un centre de distribution international basé en France délivrant l'ensemble de l'Europe du Sud (France, Benelux, Espagne, Italie) et certains territoires Export



Produits

- **10 000** références en stock
- Un colis envoyé toutes les **7** secondes



Services au siège en France

- R&D International
- Service Clients et Réclamations
- Logistique Internationale
- Marketing
- Qualité et Sécurité
- Achats
- Finances



Accessibilité

Situé sur le Centre Européen de Fret à Mouguerre (64) pour offrir une excellente accessibilité et garantir nos livraisons

enovis™
UNE FILIALE BASÉE
EN FRANCE !

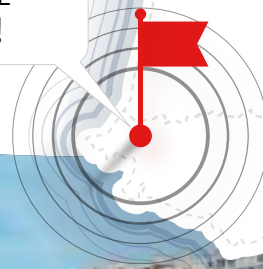



Nos produits sont aussi développés en France :

L'équipe R&D développe à Mouguerre des produits pour l'ensemble de la zone internationale Enovis™ : Europe, Asie Pacifique, Afrique, Canada. Une petite quantité est également vendue aux USA. Nos ingénieurs ont des formations d'ingénieur textile, mécanique et biomécanique.

Technologies de pointe utilisées pour les besoins de la recherche et développement :



Kit de cartographie des points de pression : permet d'obtenir une cartographie des points de pression que provoque une orthèse sur le corps.

Cette technologie nous sert lors des phases de validation du produit pour avoir des données quantifiées et améliorer le confort de port du produit.



Machine martindale : permet de réaliser des essais de résistance à l'abrasion sur les textiles que nous sélectionnons.

Une imprimante 3D rejoint les rangs du service !



Notre service Recherche et Développement vient de franchir une étape significative en matière d'innovation avec l'acquisition d'une imprimante 3D de pointe. Ce nouvel équipement offre à notre équipe R&D un outil efficace pour la création de prototypes et le développement de concepts novateurs. L'imprimante 3D se distingue par sa grande précision, sa polyvalence en matière de matériaux et sa rapidité d'exécution.

Dotée d'une interface utilisateur conviviale, elle permet à notre équipe de réaliser des pièces prototypes avec une facilité accrue, accélérant ainsi le processus de développement. En utilisant divers matériaux rigides et souples, nous pouvons désormais explorer une gamme plus large de solutions pour nos projets.



VISIBILITÉ

Valorisez votre expertise en animant votre point de vente !

La communication occupe une place-clé dans le succès de votre activité. Informer vos patients, susciter la demande, vous connecter avec les professionnels de santé à proximité...

Le **service marketing Enovis™ vous accompagne** pour mettre en avant votre expertise en Orthopédie. L'étendue de l'offre nous permet de personnaliser nos propositions afin de nous adapter à vos impératifs.



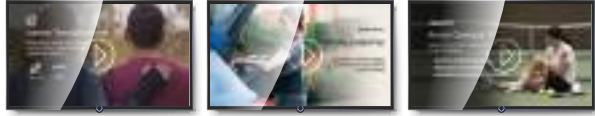

Vidéos



Espace de conseil



Vitrophanes



OUTILS DE MISE EN AVANT

Nos outils marketing à votre disposition.

En fonction de la place réservée au sein de votre officine, Enovis™ propose différentes solutions de merchandising. Signalétique, kits de balisage de linéaire, stickers au sol, présentoirs... vous permettent de valoriser l'offre Enovis™ et d'orienter vos visiteurs.

Brochures de lancements



Outils d'aide à la prescription

PLV BALNÉAIRE



Kakémono (25 x 41 cm)



Vitrophanie ronde (30 cm)



Vitrophanie ronde (30 cm)



Mannequin

PLV MONTAGNE



Poster (50 x 70 cm)



Kakémono (75 x 140 cm)

MERCHANDISING

OUTILS PAR GAMME

Habillez vos rayons et gagnez en visibilité !

Chacune de nos gammes est soutenue par un développement d'outils spécifiques de communication et de mise en avant.

GAMME COMPRESSION VEINEUSE

Véinar

GAMME PODOLOGIE

AIRCAST®



PLV Totem
4 Saisons



PLV Triangles
4 Saisons



Nuanciers



Nos packagings



Descente latérale (R°/V°)



Dépliant



Sticker de sol



Nez de tablette

GAMME CHUT

Dr.Comfort®

GAMME COMPEX® SPORT

COMPEX®



Dépliant

Présentoir



Présentoir
de comptoir



Vitrophane ronde
(30 cm)



Stop-rayons
(L. 19 x H. 36 cm)

Réglettes
(L. 49 x P. 14 cm)

Présentoir
(L. 41 x P. 40 x H. 173 cm)





DJOSELECT.FR

Le site internet d'**aide à la sélection** de produits orthopédiques et vasculaires

DJO® SELECT

Compatible
tablettes & mobiles

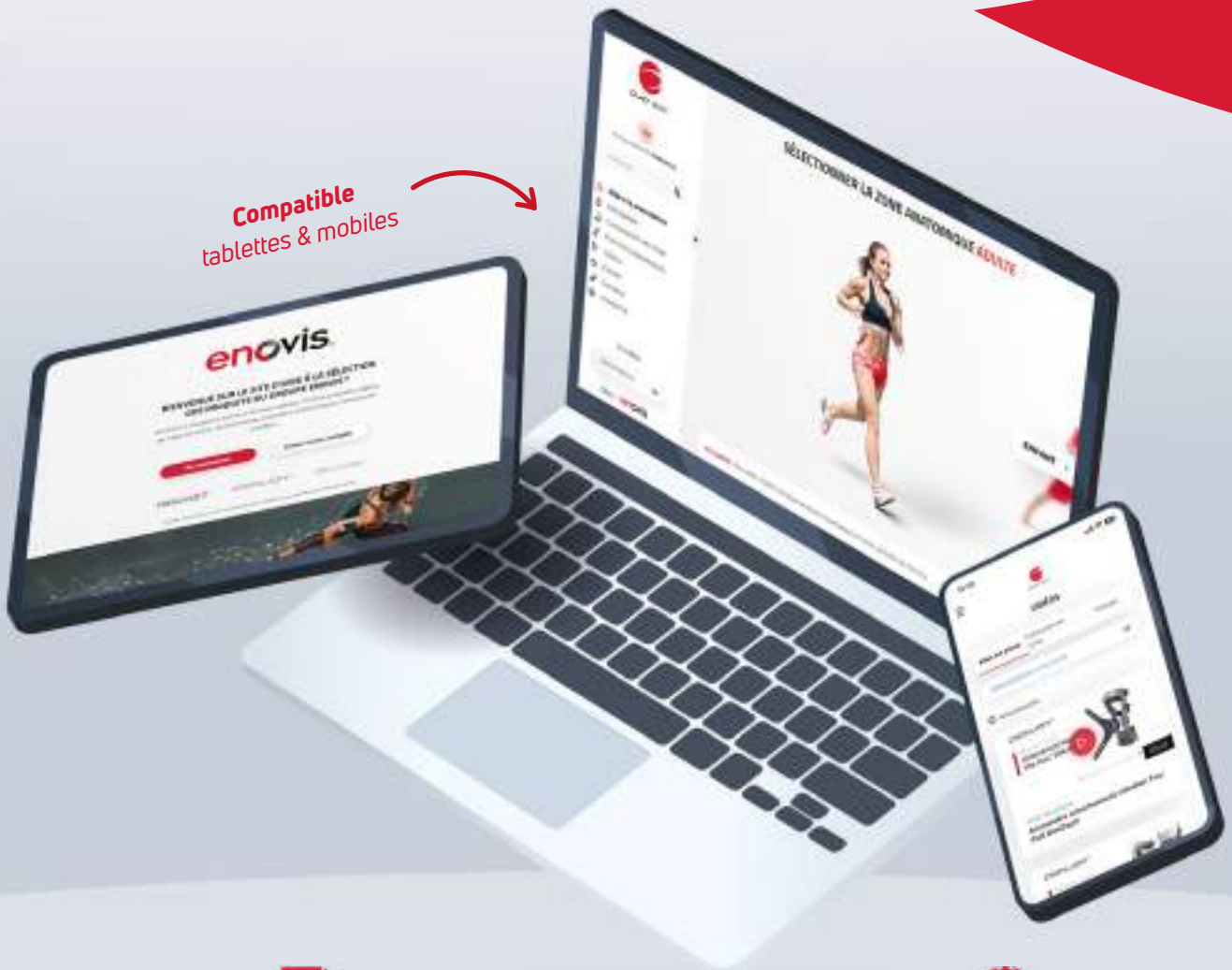

1



QCM d'aide à la sélection pour adulte et enfant

2



Planches anatomiques 3D

3



Bibliothèque vidéos de formations en ligne

4



Catalogue produits complet en Orthopédie et Vasculaire

AIRCAST®



DONJOY®

- FAITES MONTER EN **COMPÉTENCES** VOS ÉQUIPES
- ACCÉDEZ À NOS **SERVICES** CONSEILS
- ASSUREZ LA **DÉLIVRANCE** DU BON PRODUIT



Tous nos réseaux
dans votre poche via
notre **LINKTREE**

enovis.fr



Guides Patients



YouTube
LinkedIn



Cefar® TENS
 Chattanooga®



FORMATION SUR SITE

Sur rendez-vous programmé, votre **contact privilégié** Enovis™ vient au sein de votre officine former vos collaborateurs. Nous nous adaptons à vos impératifs : date, durée, formule équipe...

"DE DÉLIVRER À... CONSEILLER..." **5 NIVEAUX DE FORMATION :**



Découvrir l'essentiel du marché de l'Orthopédie

Découverte des acteurs et prescripteurs, gammes de produits proposés, remboursement et renouvellement



Connaître les Best-Sellers et Différenciants Enovis™

Grille de lecture de la gamme, focus sur les 20/80 par segment (Rachis, Poignet, Genou, Cheville, etc.)



Comprendre les pathologies et nos réponses techniques

Arbres décisionnels, indications de première intention et évidences cliniques (Système 3 points, Technologie 4 points, Duplex®, etc.)



Maîtriser la montée en gamme et le conseil associé

Argumentaire sur les produits à forte valeur ajoutée et ventes additionnelles
Exclusivité réservée à nos Partenaires



L'aide et le soutien de la personne soignée

Du produit à la prise en charge globale du patient : accompagnement pluridisciplinaire et outils d'associés
Exclusivité réservée à nos Partenaires

Veinax

Une gamme d' **AIRCAST**®

LA **COMPRESSION VEINEUSE**
UNE SOLUTION POUR DES
JAMBES LÉGÈRES !

MI-BAS

CHAUSSETTES

BAS AUTOFIXANTS

COLLANT

DISPONIBLE EN
Classe 2 Classe 3

Chez **Enovis**™ on s'engage
à prendre soin de la santé
vasculaire de vos patients en
offrant une **vaste sélection**
de produits de compression
veineuse de haute qualité !

DÉCOUVREZ LE
CATALOGUE ICI



GRILLE DE LECTURE PAR TYPOLOGIE DE PATIENTS

Ceintures					18							
Porostrap™				●	21							
Ladystrap®					21							
Actistrap™					22							
Powerstrap				●	22							
Immostrap™					23							
Duostrap™			●		23							
Conforstrap™					24							
Lombostrap™					24							
MyBabystrap™			●		25							
IsoFORM® SIO			●		25							
IsoFORM® LSO+			●		26							
IsoFORM® TLSO			●		26							
DonJoy Spinostrap					27	NOUVEAU						
Exos® Form™ II			●		27							
Abdostrap™ II			●		28							
Ceinture Thoracique Universelle					28	NOUVEAU						
Ernistrap™					29							
VersaROM® Hip					29							
Colliers Cervicaux					30							
Collier Anatomique C1	●	●			31							
Collier Anatomique C2	●	●			31							
Collier DonJoy C2+™	●	●			32							
Collier C3			●		33							
Collier California	●				33							
Épaule					36							
DonJoy ScapuLax™			●	●	38							
Gilet GCI™	●				38							
Immo™	●				39							
Écharpe de Contention	●	●			39							
Écharpe "Bear"	●				40							
Immoscap™ II			●		40							
PSA 2					41							
UltraSling®					41							
UltraSling® Pro					42							
UltraSling® Pro ER					42							
UltraSling® Pro AB					44							
Cromax	●				44							
Coude					45							
Ranger					45							
Bandage Pneumatique de Coude				●	45							
EpiForce® Strong				●	46							
DonJoy CondiLax™				●	46							
Poignet_Main_Doigts Attelles Standards					48							
DonJoy RespiForm™	●				50							
DonJoy DuoForm™	●				50							
DonJoy ComfortForm™	●				51							
DonJoy ManuLax™				●	51							
DonJoy CarpaForm™				●	52							
DonJoy RespiForm™+	●				52							
DonJoy DuoForm™+	●				53							
DonJoy ComfortForm™+	●				53							
DonJoy ErgoForm™					55							
DonJoy RhizoForm™				●	55							
DonJoy DigiForm™	●				56							
DonJoy DigiForm™+	●				56							
DonJoy PolyForm					57							
Attelle Aluminium Mousse					57							
Attelle Grenouille					58							
Attelle Baseball					58							
Attelle Stack					59							
Poignet_Main_Doigts Attelles Thermoformables Exos®					60							
Exos® Four et Accessoires					64							
Exos® Pouce II	●	●	●	●	64							
Exos® Rhiza			●		65							
Exos® Poignet-Pouce Court	●	●	●	●	65							
Exos® Poignet-Main	●	●	●	●	66							
Exos® Poignet-Main Long	●	●	●	●	67							
Exos® Doigt Externe			●		68							
Exos® Doigt Interne			●		68							
Exos® Boxer Externe			●		69							
Exos® Boxer Interne			●		69							
Attelles Rotuliennes et Contention Élastique					72							
Reaction	●	●	●	●	74							
Tru-Pull® Lite	●	●	●	●	75							
Tru-Pull®			●	●	76							
DonJoy FortiLax™ Genou	●			●	76							
DonJoy RotuLax™				●	77							
DonJoy PateLax™				●	77							
DonJoy StrapiLax™ Genou	●			●	78							
DonJoy StabiLax™				●	78							
Attelles Ligamentaires					80							
DonJoy GenuLax™			●	●	81							
Playxpert Wrap & Sleeve			●	●	82							
Playmaker® Wrap II			●	●	83							
Support Everest II	●	●	●	●	83							
SE 4 Point			●		85							
ACL Everyday	●	●	●	●	86							
Armor	●	●	●	●	87							
Defiance® III	●	●	●	●	88							
Attelles Post-Opératoires					90							
Immo Genou 3V					91							
Immo AT4	●				92							
Immo AT4 3V	●				92							
X-Act Rom Lite			●		93							
Support Everest II	●	●	●	●	93							
Support Everest Ice II	●	●	●	●	94							
Perform' Ice Genou	●	●	●	●	94							

**Attelles de Gonarthrose**

OA Reaction					98
Clima-Flex™ OA					99
OA FullForce					100
OA Nano™					101
OA Defiance®					102

Attelles de Cheville

Aircast® Classique™ II					107
FusioLight II®					108
Aircast® Universe™					108
FusioGel®					109
DonJoy ActyLight®					109
A60™					110
Airsport +					110
Airsport Pro					111
Aircast® AirLift™ PTTD					111
DonJoy StrapiLax™ Cheville					112
DonJoy FortiLax™ Cheville					112
DonJoy MaloLax™					113
DonJoy AchiLax™					113

Bottes d'Immobilisation

AirSelect™					116
Nextep™ Air					117
Maxtrax® XCEL					118
Maxtrax® XCEL Air					119
Maxtrax® XCEL ROM					120
Minitrax™					120

Chaussures Post-Opératoires

Podalux™ II					125
PodaPro™					125
PodaHeel™					126
Chaussure pour plâtre					126

Releveurs de Pied

Aircast® Podalib®					129
Releveur de pied					129

Gamme CHUT

CHUT New Diane					132
CHUT Rejilla					132
CHUT Venus					133
CHUT Arlequin Sand					133
CHUT Adonis					134
CHUT Cotton					134
CHUT Franki					135
CHUT Gary					135
CHUT Wallaby					136
CHUT Noa					136
CHUT Domi					137
CHUT Lea					137

CHUT Soa					138
CHUT Pat					138

Gamme Confort

Refresh					139
Katy					139
Performance					140
Winner Plus					140

Podologie

Aircast® ActyToe™					142
Aircast® ActyToe™ Night					142
Aircast® ActyToe™ Lift					142
Aircast® SoftToe™					143
Talonnets "Heel Cups"					145
Semelles de confort					145

Compex Activ®

Compex Activ™ Knee					151
Compex Activ™ Knee +					151
Compex Activ™ Patella Strap					151
Compex Activ™ Ankle					152
Compex Activ™ Ankle +					152
Compex Activ™ Wrist +					153
Compex Activ™ Wrist Band +					153
Compex Activ™ Calf Sleeve					154
Compex Activ™ Arm Sleeve					154
Compex Activ™ Belt					154

Compex® Stim

CoreBelt 1.0					156
CoreBelt 3.0					156
CoreBelt 5.0					157
Fit 1.0					157

Cryothérapie_Bien-Être

Iceman Clear ^{3™}					162
Pack de Chaud/Froid					163
Bombes de Froid					163
Housses de Protection					164
Canne Anglaise					164
Chatt-Tape					165
Bandes Strapping					165

Douleur_Rééducation Périnéale_Électrodes

Cefar® TENS					167
TENS Belt					167
Peristim Pro					168
Sonde Vaginale Saint-Cloud® OVA					170
Sonde Vaginale Saint-Cloud® Classic					170
Sonde Vaginale Saint-Cloud® Plus					171
Sonde Anales Saint-Cloud®					171
Dura-Stick® Plus					172
Dura-Stick® Premium					172

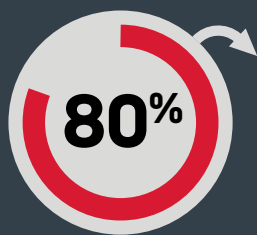

DES FRANÇAIS AURONT MAL AU DOS AU COURS DE LEUR VIE*

Les douleurs du dos sont surtout localisées dans la région cervicale (cervicalgies) et dans la région lombaire (lombalgies).



Certains mouvements répétitifs, certaines positions professionnelles ou gestes domestiques favorisent l'apparition de la lombalgie, les problèmes osseux courants également :

LORDOSE

Cambrure exagérée au niveau cervical et/ou lombaire

CYPHOSE

Dos voûté en arrière de la cage thoracique

SCOLIOSE

Déviations de la colonne vertébrale



SCIATIQUE**

1^{ère} cause d'invalidité avant 45 ans

Inflammation du nerf sciatique induisant une douleur du bas du dos jusqu'au pied.



HERNIE DISCALE

2nd motif des consultations des médecins

Comprime le nerf le plus proche et induit une douleur dans toute la zone innervée.



COMMENT SOULAGER LE DOS DE VOS PATIENTS ?***

Différents types de **ceintures lombaires** existent selon la morphologie ou la pathologie :

- Renforce le maintien abdominal pour soulager les lombaires
- Stimule la proprioception pour améliorer la stabilité et la posture
- Limite les mouvements indésirables tout en diminuant la charge intra-discale



POROSTRAP™ DONJOY®



IMMOSTRAP™ DONJOY®



MYBABYSTRAP™ DONJOY®



TRONC RACHIS

CEINTURES

Page 18

COLLIERS CERVICAUX

Page 30

TRONC_RACHIS CEINTURES

LES PATHOLOGIES FRÉQUENTES

LE LUMBAGO ou "tour de reins" résulte en une contracture musculaire consécutive à un effort important ou inhabituel. La douleur est intense et brutale et se situe au niveau des vertèbres lombaires. Le lumbago se soigne en quelques jours mais a une forte tendance à la récurrence.

LA SCIATIQUE est le résultat d'une irritation ou d'une inflammation du nerf sciatique. La douleur irradie du bas du dos vers les fesses, voire jusqu'au pied.

L'HERNIE DISCALE est une dégénérescence du disque intervertébral avec migration du noyau au travers du ligament annulaire. Elle peut entraîner une compression d'un nerf passant à proximité et des douleurs dans toute la zone innervée.

Nos ceintures sont élaborées par PBO Design, hors modèles MyBabystrap™ DonJoy®, Exos Form™ II, TLSO II DonJoy®, IsoFORM™-SIO/LSO+/TLSO DonJoy® et Ernistrap™ DonJoy®, DonJoy LadyStrap™

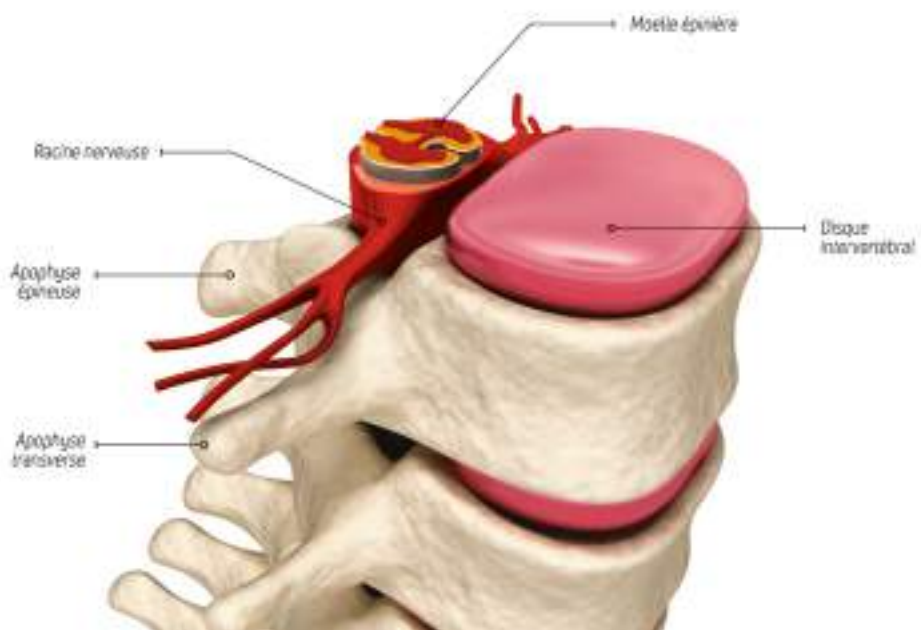

NIVEAU D'ACTIVITÉ	ÉLEVÉ										
		MAINTIEN									
FAIBLE	LÉGER	FORT									

● 1^{ère} INTENTION○ 2nd INTENTION**CEINTURES LOMBAIRES****POROSTRAP™**
Page 21**LADYSTRAP™**
Page 21**ACTISTRAP™**
Page 22**POWERSTRAP™**
Page 22**IMMOSTRAP™**
Page 23

Lombalgie (sub)aiguë ou Lumbago	●	●	○	○	○
Lombalgie chronique	○	○	●	○	○
Hernie discale symptomatique				○	○
Lombosciatalgie			○	○	●
Reprise d'activité / Prévention	○	○	○	●	○

CEINTURES LOMBAIRES ET CEINTURE PELVIENNE**DUOSTRAP™**
Page 23**CONFORSTRAP™**
Page 24**LONBOSTRAP™**
Page 24**MYBABYSTRAP™**
Page 25**ISOFORM™ SIO**
Page 25

Lombalgie (sub)aiguë ou Lumbago	○		●		
Lombalgie chronique		●			
Déficience abdominale temporaire ou définitive (obésité)	●				
Laparotomie ou Stomie	○				
Post-opératoire viscérale	○				
Grossesse et Post-partum				●	○
Douleurs sacro-iliaques					●

CORSETS D'IMMOBILISATION**ISOFORM™ LSO+**
Page 26**ISOFORM™ TLSO**
Page 26**NOUVEAU****DONJOY SPINOSTRAP**
Page 27**EXOS FORM™ II**
Page 27

Fracture vertébrales ostéoporotiques			●	
Hypercyphose thoracique			○	
Hernie discale symptomatique aiguë	○			●
Fracture tassement rachis lombaire inférieur	○	○		○
Fracture tassement rachis lombaire supérieur		○		
Fracture tassement rachis dorsal		●		
Lombalgies aiguës et chroniques	●			○
Dorsalgies thoraciques mécaniques et cyphoses		○		

CEINTURES ABDOMINALES**ABDOSTRAP™ II**
Page 28**CEINTURE THORACIQUE UNIVERSELLE**
Page 28

Déficience abdominale temporaire ou définitive (obésité)	●
Laparotomie ou Stomie	○
Post-opératoire viscérale (prévention de l'éventration)	○
Fracture costale	●

BANDAGE HERNIAIRE**ERNISTRAP™**
Page 29

Hernie inguinale unilatérale réductible	●
Immobilisation pré ou post-opératoire	○

ATTELLE DE HANCHE**VERSAROM™ HIP**
Page 29

Prothèse de hanche / Luxation	●
Immobilisation pré ou post-opératoire	○

LISTE DE NOS PRODUITS EN FONCTION DE LA ZONE ANATOMIQUE CONCERNÉE

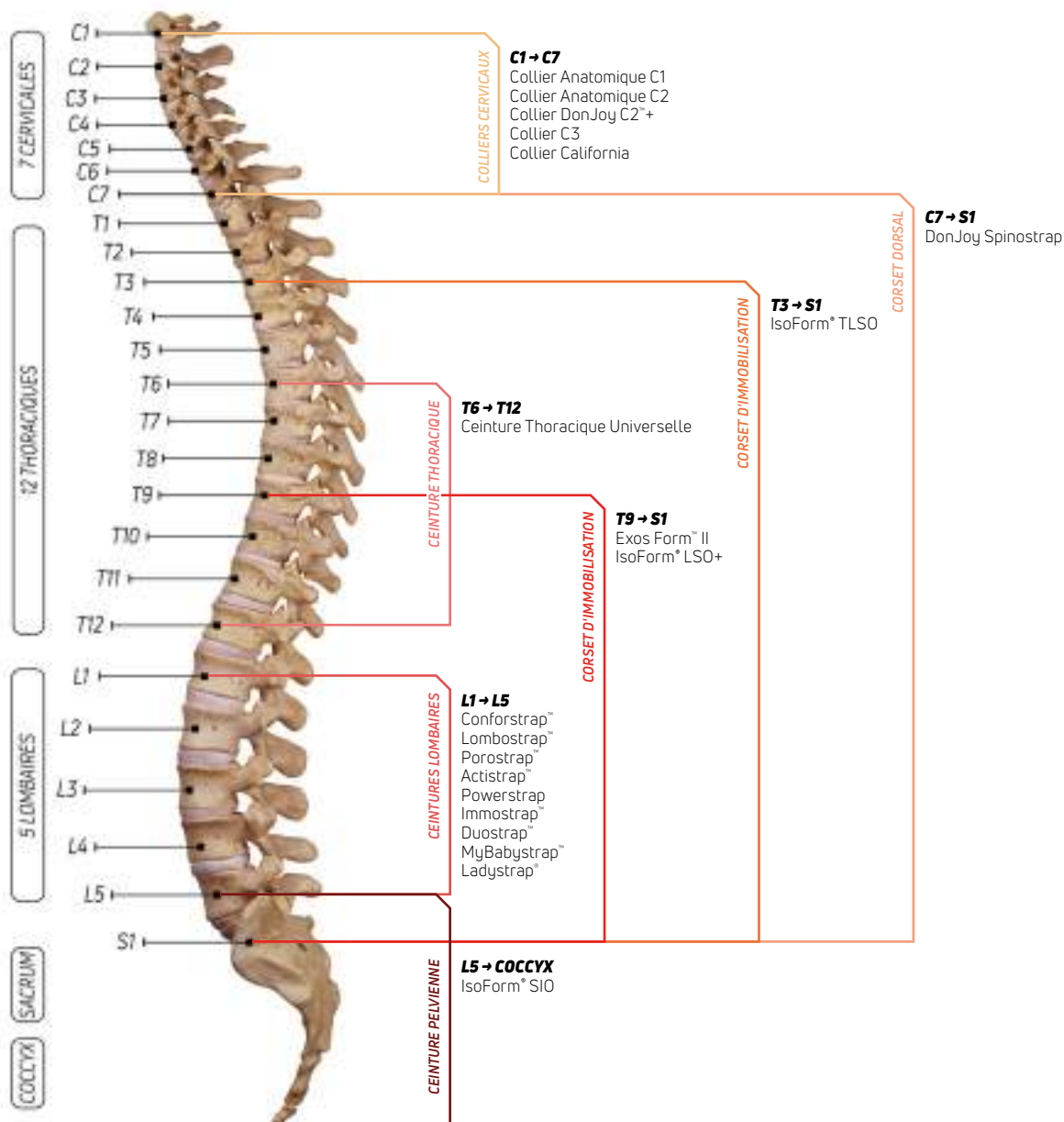

TECHNOLOGIE DONJOY®



Textile respirant



PLB (Physiological Location Boning*)

*Emplacement Physiologique des Baleines



Contention forte



Elasticité multidirectionnelle



Adaptation anatomique optimale



Textile ventral indémaillable découpable



Coque de protection X-Shell



Double compression antérieure et postérieure



USAGE / PROFIL PATIENT

- Sédentaire à Actif
- Idéale pour : reprise d'activité, travaux légers, port sous un vêtement
- Posologie : port durant les phases algiques 3 à 4 semaines, puis en usage préventif en fonction des circonstances



INDICATIONS :

- Lombalgie aiguë, subaiguë ou lumbago
- Lombalgie chronique
- Reprise d'activité
- Prévention de la récidence chez les personnes et/ou les activités à risque

CARACTÉRISTIQUES :

- Ceinture profilée et légère, effet "seconde peau"
- Textile ajouré respirant pour un confort d'utilisation optimal
- 4 baleines postérieures semi-rigides pour stabiliser la zone lombaire et corriger la lordose
- 2 baleines antérieures souples pour renforcer le plastron abdominal
- Plastron ergonomique pour un confort optimal en position assise ou debout
- Sangles de rappel posturales pour ajuster le niveau de contention avec passe-doigts pour faciliter l'ajustement
- Fermeture avant avec passe-mains pour faciliter la mise en place
- Lavable à la main
- Modèle mixte
- Hauteurs dorsales : 21 cm et 26 cm
- Disponible en 5 tailles (de XS à XL)

TAILLE	HAUT. CEINTURE	CIRC. TAILLE	CODE ARTICLE	CODE ACL
XS	21 cm	56 - 68 cm	82-0227-1	3401597133169
S	21 cm	68 - 82 cm	82-0227-2	3401597133220
M	21 cm	82 - 98 cm	82-0227-3	3401597133398
L	21 cm	98 - 116 cm	82-0227-4	3401597133459
XL	21 cm	116 - 136 cm	82-0227-5	3401597133510
XS	26 cm	56 - 68 cm	82-0228-1	3401597133749
S	26 cm	68 - 82 cm	82-0228-2	3401597133800
M	26 cm	82 - 98 cm	82-0228-3	3401597133978
L	26 cm	98 - 116 cm	82-0228-4	3401597134289
XL	26 cm	116 - 136 cm	82-0228-5	3401597134401

Prescrire : Porostrap™ DonJoy®



30°C



USAGE / PROFIL PATIENT

- Sédentaire à Actif
- Idéale pour les femmes avec une cambrure lombaire prononcée
- Posologie : port durant les phases algiques 3 à 4 semaines, puis en usage préventif en fonction des circonstances



INDICATIONS :

- Douleurs lombaires aiguës
- Prévention des lombalgies, retour aux activités
- Entorse dorsale
- Faiblesse musculaire
- Discopathies lombaires (traitement conservateur)

CARACTÉRISTIQUES :

- Sangles de rappel avec coussin dorsal réglable en hauteur
- Sangles ajustables et amovibles
- 4 baleines postérieures semi-rigides, incurvées et conformables
- Plastron avec passe-doigts
- Tissu en dentelle
- Lavable en machine à 30°C avec action mécanique très réduite, programme "Délicat"
- Ne contient pas de latex
- Hauteurs dorsales : 21 et 26 cm
- Disponible en 5 tailles (XS, S, M, L et XL)

TAILLE	HAUT. CEINTURE	CIRC. TAILLE	CODE ARTICLE	CODE GTIN
XS	21 cm	56-68 cm	82-0050-1	0190446750390
S	21 cm	68-82 cm	82-0050-2	0190446750406
M	21 cm	82-98 cm	82-0050-3	0190446750413
L	21 cm	98-116 cm	82-0050-4	0190446750420
XL	21 cm	116-136 cm	82-0050-5	0190446750437
XS	26 cm	56-68 cm	82-0051-1	0190446750444
S	26 cm	68-82 cm	82-0051-2	0190446750451
M	26 cm	82-98 cm	82-0051-3	0190446750468
L	26 cm	98-116 cm	82-0051-4	0190446750475
XL	26 cm	116-136 cm	82-0051-5	0190446750482

Prescrire : DonJoy LadyStrap®

Vidéo de mise en place



DONJOY®
ACTISTRAP™



USAGE / PROFIL PATIENT

- Actif
- Lors de travaux de force, activités de loisirs
- Posologie : port durant les phases algiques 3 à 4 semaines, puis en usage préventif en fonction des circonstances



Vidéo de mise en place



INDICATIONS :

- Lumbalgie aiguë ou chronique
- Lumbago
- Lombosciatalgie
- Prévention de la récurrence lors de travaux de force

CARACTÉRISTIQUES :

- Contention élastique forte en partie dorsale pour favoriser le contrôle postural
- 4 baleines postérieures rigides pour stabiliser la zone lombaire et corriger la lordose
- 2 baleines antérieures souples pour renforcer le plastron abdominal
- Plastron ergonomique pour un confort optimal en position assise ou debout
- Sangles dédoublées en partie dorsale pour une contention accrue
- Fermeture avant avec passe-mains pour faciliter la mise en place
- Sangles avec passe-doigts pour faciliter l'ajustement
- Lavable à la main
- Modèle mixte
- Hauteurs dorsales : 21 cm et 26 cm
- Disponible en 5 tailles (de XS à XL)

TAILLE	HAUT. CEINTURE	CIRC. TAILLE	CODE ARTICLE	CODE ACL
XS	21 cm	56 - 68 cm	82-0230-1	3401597360855
S	21 cm	68 - 82 cm	82-0230-2	3401597361746
M	21 cm	82 - 98 cm	82-0230-3	3401597362927
L	21 cm	98 - 116 cm	82-0230-4	3401597363467
XL	21 cm	116 - 136 cm	82-0230-5	3401597363696
XS	26 cm	56 - 68 cm	82-0231-1	3401597364068
S	26 cm	68 - 82 cm	82-0231-2	3401597364419
M	26 cm	82 - 98 cm	82-0231-3	3401596922870
L	26 cm	98 - 116 cm	82-0231-4	3401596922931
XL	26 cm	116 - 136 cm	82-0231-5	3401596923471

Prescrire : Actistrap® DonJoy®

DONJOY®
POWERSTRAP



USAGE / PROFIL PATIENT

- Actif
- Lors de travaux de force, activités avec vibrations
- Posologie : port durant les phases algiques 3 à 4 semaines, puis en usage préventif en fonction des circonstances



INDICATIONS :

- Prévention de la récurrence chez les personnes et/ou les activités à risque
- Lumbalgie aiguë ou chronique pour patient actif
- Hernie discale symptomatique
- Lombosciatalgie

CARACTÉRISTIQUES :

- Design innovant : peu de textile, améliorant la respirabilité et le confort du produit
- La Powerstrap rassemble le meilleur des ceintures DonJoy® : confort, maintien et respirabilité
- Quadruples sangles de rappel pour ajuster le niveau de contention
- Structure dorsale croisée X-Shell offrant un effet de protection et d'amortissement des chocs
- Idéale pour des conditions extrêmes, résistance aux chocs
- Immobilisation modérée à forte
- Matière interne "On Steam" antimicrobienne, anti-odeur, thermorégulatrice et hypoallergénique
- 4 baleines postérieures rigides conformées pour un maintien accru
- Textile Artico™ avec visuel nid d'abeille
- Sans bordures pour un meilleur confort
- Lavable à la main
- Modèle mixte
- Hauteur dorsale : 26 cm
- Ne contient pas de latex
- Disponible en 5 tailles de XS à XL

TAILLE	HAUT. CEINTURE	CIRC. TAILLE	CODE ARTICLE	CODE GTIN
XS	26 cm	56 - 68 cm	82-0239-1	0190446646167
S	26 cm	68 - 82 cm	82-0239-2	0190446646174
M	26 cm	82 - 98 cm	82-0239-3	0190446646181
L	26 cm	98 - 116 cm	82-0239-4	0190446646198
XL	26 cm	116 - 136 cm	82-0239-5	0190446646204

Prescrire : Powerstrap DonJoy®

**USAGE / PROFIL PATIENT**

- Actif
- Idéale pour : activités de loisirs, assistance lors de travaux de force, femme avec des hanches prononcées
- Posologie : port durant les phases algiques 3 à 4 semaines, puis en usage préventif en fonction des circonstances

Vidéo de mise en place

**INDICATIONS :**

- Lombosciatalgie
- Lumbago
- Hernie discale symptomatique
- Lombalgie aiguë ou chronique
- Reprise d'activité

CARACTÉRISTIQUES :

- Quadruples sangles de rappel postural permettant d'ajuster le niveau de compression
- Contention élastique forte pour favoriser le contrôle postural
- 4 baleines postérieures semi-rigides pour stabiliser la zone lombaire
- 2 baleines antérieures souples pour renforcer le maintien abdominal
- Plastron ergonomique pour un confort optimal en position assise ou debout
- Serrage supérieur et inférieur indépendant pour une adaptation parfaite à la morphologie
- Serrage sans effort grâce aux boucles coulissantes
- Fermeture avant avec passe-mains pour faciliter la mise en place
- Lavable à la main
- Ne contient pas de latex
- Modèle mixte
- Hauteur dorsale : 26 cm
- Disponible en 5 tailles (de XS à XL)

TAILLE	HAUT. CEINTURE	CIRC. TAILLE	CODE ARTICLE	CODE ACL
XS	26 cm	56 - 68 cm	82-0229-1	3401597364297
S	26 cm	68 - 82 cm	82-0229-2	3401597359736
M	26 cm	82 - 98 cm	82-0229-3	3401597359965
L	26 cm	98 - 116 cm	82-0229-4	3401597360107
XL	26 cm	116 - 136 cm	82-0229-5	3401597360336

Prescrire : Immostrap™ DonJoy®

**USAGE / PROFIL PATIENT**

- Sédentaire
- Idéale pour : patient obèse, post-opératoire, reprise d'activité et patient tétraplégique
- Posologie : port durant les phases algiques 3 à 4 semaines, puis en usage préventif en fonction des circonstances

INDICATIONS :

- Lombalgie associée à une insuffisance musculaire de la sangle abdominale temporaire ou acquise (obésité morbide)
- Chirurgie viscérale avec laparotomie
- Tétraplégie ou paraplégie haute

CARACTÉRISTIQUES :

- Contention élastique forte pour un maintien lombaire et abdominal accru
- Dimensions adaptées pour favoriser le maintien abdominal dans son ensemble
- 4 baleines postérieures semi-rigides pour stabiliser la zone lombaire
- 2 baleines antérieures flexibles pour renforcer le plastron abdominal
- Double sangle de rappel postural pour ajuster le niveau de contention
- Passe-doigts pour faciliter la mise en place
- Possibilité d'équiper un tour de taille extrême jusqu'à 156 cm
- Lavable à la main
- Ne contient pas de latex
- Modèle mixte
- Hauteur dorsale : 26 cm
- Disponible en 5 tailles (de S à XXL)

TAILLE	HAUT. CEINTURE	CIRC. TAILLE	CODE ARTICLE	CODE ACL
S	26 cm	68 - 82 cm	82-0243-2	3401596938789
M	26 cm	82 - 98 cm	82-0243-3	3401596938840
L	26 cm	98 - 116 cm	82-0243-4	3401596938901
XL	26 cm	116 - 136 cm	82-0243-5	3401596939090
XXL	26 cm	136 - 156 cm	82-0243-6	3401596939151

Prescrire : DuoStrap™ DonJoy®



Livré avec un AXP1

**USAGE / PROFIL PATIENT**

- Sédentaire
- Adaptée pour les activités du quotidien
- Convient aux patients allergiques au latex
- Posologie : port durant les phases algiques et usage préventif selon les besoins

**INDICATIONS :**

- Lumbalgie chronique

CARACTÉRISTIQUES :

- Tricotage 3D & élasticité multidirectionnelle assurant un ajustement anatomique et un confort optimal
- 4 baleines postérieures rigides préformées pour stabiliser la zone lombaire
- 2 baleines antérieures souples pour renforcer le plastron abdominal
- Plastron ergonomique pour un confort optimal en position assise ou debout
- Fermeture avant avec passe-mains pour faciliter la mise en place
- Livré avec un pack de chaud/froid AXP1 amovible pour soulager la douleur par cryo/thermothérapie
- Lavable à la main
- Ne contient pas de latex
- Modèle mixte
- Hauteurs dorsales : 21 et 26 cm
- Disponible en 5 tailles (de XS à XL)

TAILLE	HAUT. CEINTURE	CIRC. TAILLE	CODE ARTICLE	CODE ACL
XS	21 cm	56 - 68 cm	82-0233-1	3401597135989
S	21 cm	68 - 82 cm	82-0233-2	3401597136290
M	21 cm	82 - 98 cm	82-0233-3	3401597367779
L	21 cm	98 - 116 cm	82-0233-4	3401597367830
XL	21 cm	116 - 136 cm	82-0233-5	3401597368080
XS	26 cm	56 - 68 cm	82-0234-1	3401597370212
S	26 cm	68 - 82 cm	82-0234-2	3401597370380
M	26 cm	82 - 98 cm	82-0234-3	3401597370441
L	26 cm	98 - 116 cm	82-0234-4	3401597370502
XL	26 cm	116 - 136 cm	82-0234-5	3401597370670

Prescrire : Conforstrap™ DonJoy®

**USAGE / PROFIL PATIENT**

- Sédentaire
- Idéale pour : phase algique aiguë
- Posologie : port durant les phases algiques 3 à 4 semaines, puis en usage préventif en fonction des circonstances

**INDICATIONS :**

- Lumbalgie aiguë

CARACTÉRISTIQUES :

- Tissu élastique aéré pour plus de confort
- 4 baleines postérieures flexibles et 2 baleines antérieures souples
- Passe-doigts pour faciliter la mise en place
- Sangles de rappel postural pour ajuster le niveau de contention
- Lavable à la main
- Modèle mixte
- Hauteurs dorsales : 21 et 26 cm
- Disponible en 3 tailles (S, M et L)

TAILLE	HAUT. CEINTURE	CIRC. TAILLE	CODE ARTICLE	CODE GTIN
S	21 cm	70 - 89 cm	82-0038-1	0190446308188
M	21 cm	90 - 112 cm	82-0038-2	0190446308201
L	21 cm	113 - 135 cm	82-0038-3	0190446308218
S	26 cm	70 - 89 cm	82-0037-1	0190446299561
M	26 cm	90 - 112 cm	82-0037-2	0190446299578
L	26 cm	113 - 135 cm	82-0037-3	0190446299585

Prescrire : Lombostrap™ DonJoy®

**BANDE ÉLASTIQUE AMOVIBLE :**

pour un confort accru en épousant l'évolution du ventre à chaque étape de la grossesse. Application facile.

**USAGE / PROFIL PATIENT**

- Maternité
- Adaptée pour une utilisation pendant et après la grossesse
- Posologie : port durant les phases algiques et usage préventif selon les besoins

Vidéo de mise en place



Vidéo de mise en place

**INDICATIONS :**

- Douleur et inconfort associés à la grossesse
- Douleurs lombaires, pelviennes et/ou sacro-iliaques
- Instabilités posturales
- Inconfort dû aux étirements et à l'expansion de l'abdomen
- Soutien du dos en post-partum

CARACTÉRISTIQUES :

- Taille évolutive : s'adapte à toutes les étapes de la grossesse
- Double sangle de rappel pour un meilleur maintien
- Disque lombaire réglable en hauteur pour ajuster le niveau de maintien selon la zone douloureuse ressentie et la morphologie de la patiente
- Bande élastique amovible de soutien abdominal pour un confort supplémentaire
- Soutien du bas-ventre grâce aux bandes abdominales ajustables
- Design féminin sobre et élégant incluant une bordure festonnée avec fil argenté
- Produit de haute qualité et technicité
- Matière aérée, légère et respirante
- Élasticité permettant d'épouser la silhouette tout au long de la grossesse
- 4 baleines dorsales rigides pour soutenir la zone lombaire
- Immobilisation adaptée à la grossesse
- Lavable en machine à 40°C avec action mécanique très réduite (programme "Textiles Délicats")
- Ne contient pas de latex
- 1 hauteur spéciale femme : 22 cm
- Taille réglable (jusqu'à 150 cm)

TAILLE	HAUT. CEINTURE	CIRC. TAILLE	CODE ARTICLE	CODE GTIN
ÉVOLUTIVE	H. dorsale : 22 cm H. ventrale : 8 cm	80 - 150 cm	82-0276	0190446657224

Prescrire : MyBabystrap™ DonJoy®

INDICATIONS :

- Douleurs ou dysfonctionnement au niveau des articulations sacro-iliaques
- Douleurs lombaires
- Entorses sacro-iliaques ou tensions dans le bas du dos
- Soutien du dos en post-partum

CARACTÉRISTIQUES :

- Système unique et ergonomique de compression à languette de serrage coulissante permettant de réduire les mouvements du sacrum
- Conception légère et discrète pour une utilisation prolongée et confortable
- Les sangles réglables aident à fournir une compression ciblée et favorise le bon positionnement de l'attelle
- Design minimaliste permettant l'application et le retrait facilité de l'attelle
- Lavable à la main
- Ne contient pas de latex
- Modèle mixte
- Hauteur dorsale : 14 cm
- Hauteur ventrale : 8,5 cm
- Disponible en 2 tailles S/M et L/XL

TAILLE	TOUR DE HANCHE	CODE ARTICLE	CODE GTIN
S/M	71 - 122 cm	11-1692-2	0190446640172
L/XL	122 - 152 cm	11-1692-4	0190446640189

Prescrire : IsoFORM® SIO DonJoy®

DONJOY®
ISOFORM® LSO+



Vidéo de mise en place



INDICATIONS :

- Soutien et stabilisation du rachis lombaire
- Lombalgies aiguës et chroniques
- Entorses lombaires

CARACTÉRISTIQUES :

- Panneau postérieur rigide et plastron antérieur amovible
- Offre un contrôle et un soutien sagittal de T9 à S1
- Deux extensions latérales semi-rigides amovibles pour réduire les mouvements latéraux
- Système à double laçage assurant une compression indépendante en haut et en bas
- Panneau de laçage fermé protégeant le système contre les accrocs ou les déchirures
- Passe-doigts facilitant la mise en place
- Tirettes flexibles facilitant l'utilisation de la sangle réglable
- Lavable à la main
- Ne contient pas de latex
- Modèle mixte
- Disponible en 2 tailles S/M et L/XL

TAILLE	TOUR DE HANCHE	CODE ARTICLE	CODE GTIN
S/M	71 - 122 cm	11-1696-2	0190446640301
L/XL	122 - 152 cm	11-1696-4	0190446640318
PACK CHAUD / FROID (en option)		11-1699	0190446693888

Prescrire : **IsoFORM® LSO+ DonJoy®**
Prescrire : **Pack de Chaud / Froid DonJoy®**

DONJOY®
ISOFORM® TLSO



Vidéo de mise en place



INDICATIONS :

- Fractures de compression de la colonne thoracique
- Ostéoporose
- Dorsalgies thoraciques mécaniques et cyphose

CARACTÉRISTIQUES :

- Barre sternale télescopique en aluminium, réglable pour un ajustement personnalisé
- Plastron antérieur rigide aidant à restreindre la flexion et la rotation du tronc
- Panneau postérieur rigide permettant de limiter l'extension et la rotation du tronc (T3-S1)
- Extensions latérales semi-rigides amovibles permettant de réduire le mouvement latéral
- Ailettes latérales avec inserts plastiques amovibles englobant le torse pour une stabilisation ajustée
- S'adaptent à différentes silhouettes pour un ajustement personnalisé
- Système à double laçage assurant une compression indépendante en haut et en bas
- Panneau de laçage fermé protégeant le système contre les accrocs ou les déchirures
- Facilité de mise en place et de retrait grâce aux boucles pivotantes à dégageement rapide
- Options de configuration de la sangle au niveau de l'épaule ou de l'aisselle
- Passe-doigts facilitant la mise en place
- Tirettes flexibles facilitant l'utilisation de la sangle réglable
- Lavable à la main
- Ne contient pas de latex
- Modèle mixte
- Disponible en 2 tailles S/M et L/XL

TAILLE	TOUR DE HANCHE	CODE ARTICLE	CODE GTIN
S/M	71 - 122 cm	11-1698-2	0190446640394
L/XL	122 - 152 cm	11-1698-4	0190446640400
PACK CHAUD / FROID (en option)		11-1699	0190446693888

Prescrire : **IsoFORM® TLSO DonJoy®**
Prescrire : **Pack de Chaud / Froid DonJoy®**



Vidéo de mise en place

**INDICATIONS :**

- Soutien des fractures de tassement vertébrales stables (contexte ostéoporotique)
- Soulagement de la douleur et facilitation de la correction des dysfonctionnements posturaux liés à une hypercyphose dorsale
- Redressement et soutien de la colonne vertébrale en cas d'insuffisance/faiblesse musculaire
- Soulagement de la douleur et soutien en cas d'arthrose vertébrale

CARACTÉRISTIQUES :

- Exosquelette avec structure dorsale semi-rigide pour soutenir et soulager la colonne vertébrale.
- Guide de sangles repositionnable peut être ajusté à différentes hauteurs
- Sangle lombo-abdominale ajustable disposant de passe-mains facilitant la mise en place
- Sangles d'épaules réglables munies de languettes auto-agrippantes
- Fermetures de sangle "crocodile" permettent de personnaliser la longueur des sangles d'épaules et lombo-abdominale
- Épaulettes axillaires de forme plate et anatomique
- Sangle sternale réglable peut être fixée pour apporter un confort supplémentaire au niveau des aisselles.
- Lavable à la main
- Ne contient pas de latex
- Modèle mixte
- Disponible en 3 tailles (S, M et L)

TAILLE	HAUT. COLONNE VERTÉBRALE C7-S1	CODE ARTICLE	CODE GTIN
S	42 - 52 cm	82-0057-1	0190446773573
M	52 - 62 cm	82-0057-2	0190446773580
L	62 - 72 cm	82-0057-3	0190446773597

Prescrire : DonJoy® Spinostrap



Vidéo de mise en place

**INDICATIONS :**

- Hernie discale
- Fracture vertébrale stable
- Fracture par tassements des corps vertébraux
- Spondylodiscite
- Chirurgie de la région lombaire
- Hyperlordose symptomatique

CARACTÉRISTIQUES :

- Constitué de 2 panneaux (1 avant et 1 arrière) pré-formés et thermoformables (four Exos® : 5 minutes ou pistolet thermique à 77°) permettant au patient de la porter immédiatement
- Panneaux latéraux ajustables : permet de s'adapter à différents tours de taille pour une mise en place optimale
- Matériau thermoformable breveté V-STX™ utilisé pour la coque dorsale ainsi que la coque ventrale afin d'ajuster le dispositif à la lordose et à la morphologie du patient
- Mousse ComfortCORE™, épouse parfaitement la morphologie du patient et s'ajuste instantanément à ses mouvements : amélioration du confort patient
- Possibilité d'ajuster la ceinture tout au long de la rééducation et en post-rétablissement
- Technologie BOA® Le double système de fermeture permet de régler indépendamment le serrage de la partie supérieure et de la partie inférieure de la ceinture
- Maintien du sacrum à T9
- Pour nettoyer le corset, passer un linge humide
- Modèle mixte
- Disponible en 2 tailles (S/M et L/XL)

TAILLE	CIRC. TAILLE	CODE ARTICLE	CODE GTIN
S/M	63 - 125 cm	300637-40	0888912588065
L/XL	125 - 152 cm	300637-60	0888912588072

Prescrire : Exos Form™ II



USAGE / PROFIL PATIENT

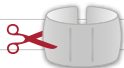

- Sédentaire
- Idéale pour : patient obèse, post-opératoire, reprise d'activité et patient tétraplégique
- Posologie : port durant les phases algiques 3 à 4 semaines, puis en usage préventif en fonction des circonstances



Livrée avec sa patte hypogastrique

INDICATIONS :

- Insuffisance musculaire de la sangle abdominale temporaire (post-partum) ou définitive (obésité morbide)
- Chirurgie viscérale avec laparotomie ou stomie

CARACTÉRISTIQUES :

- Textile ventral indémaillable, découpable sans risque d'effilement pour réaliser des soins sans retirer la ceinture
- Contention élastique modérée pour favoriser le plastron abdominal
- 2 baleines postérieures souples pour stabiliser la zone lombaire
- 2 baleines antérieures flexibles pour renforcer le soutien abdominal
- Livrée avec une patte hypogastrique
- Lavable à la main
- Ne contient pas de latex
- Modèle mixte
- Hauteurs : 18, 25 et 32 cm
- Disponible en 5 tailles (S à XXL)

TAILLE	HAUT. CEINTURE	CIRC. TAILLE	CODE ARTICLE	CODE ACL
S	18 cm	68 - 82 cm	82-0256-1	3401582797406
M	18 cm	82 - 98 cm	82-0256-2	3401582797635
L	18 cm	98 - 116 cm	82-0256-3	3401582797864
XL	18 cm	116 - 136 cm	82-0256-4	3401582797925
XXL	18 cm	136 - 156 cm	82-0256-5	3401582798007
S	25 cm	68 - 82 cm	82-0257-1	3401582798236
M	25 cm	82 - 98 cm	82-0257-2	3401582798465
L	25 cm	98 - 116 cm	82-0257-3	3401582798526
XL	25 cm	116 - 136 cm	82-0257-4	3401582798694
XXL	25 cm	136 - 156 cm	82-0257-5	3401582798816
S	32 cm	68 - 82 cm	82-0258-1	3401582799066
M	32 cm	82 - 98 cm	82-0258-2	3401582799127
L	32 cm	98 - 116 cm	82-0258-3	3401582799295
XL	32 cm	116 - 136 cm	82-0258-4	3401582799356
XXL	32 cm	136 - 156 cm	82-0258-5	3401582799585
ACCESSOIRE INCLUS		TAILLE	CODE ARTICLE	CODE ACL
Patte Hypogastrique		Unique	82-0246	3401521372466

Prescrire : **Abdostrap™ II DonJoy®**



USAGE / PROFIL PATIENT



- Sédentaire
- Ne comprime pas l'abdomen
- Convient aux patients allergiques au latex
- Posologie : 2 à 4 semaines durant la phase algique (toux, éternuements, mouvements..)

INDICATIONS :

- Idéale pour la compression et le soutien en cas de fractures et d'élongations de la cage thoracique
- Fracture de côtes
- Limitation des mouvements de la cage thoracique
- Traumatisme de la cage thoracique

CARACTÉRISTIQUES :

- Ceinture élastique composée de velours et de mousse
- Fermeture auto agrippante
- Sans baleine
- Sans latex
- Hauteur 15 cm
- Disponible en version Homme ou Femme

TAILLE	HAUT. CEINTURE	TOUR CAGE THORACIQUE	CODE ARTICLE	CODE GTIN
HOMME - STANDARD	15 cm	71 - 127 cm	79-89050	0888912036177
FEMME - STANDARD	15 cm	71 - 127 cm	79-89060	0888912036184

Prescrire : **Ceinture Thoracique Universelle**

**USAGE / PROFIL PATIENT**

- Sédentaire
- Idéale pour : prévention pré-opératoire
- Posologie : usage préventif

INDICATIONS :

- Hernie inguinale unilatérale réductible
- Usage pré-opératoire

CARACTÉRISTIQUES :

- Bandage herniaire réversible servant à soulager les hernies unilatérales simples
- Boucle de fermeture fine
- Sangles abdominale et périnéale souples et élastiques pour plus de confort
- Coloris discret (blanc et gris)
- Design léger et confortable
- Livré avec une pelote inguinale ou crurale amovible (également disponible en accessoire) pour une compression légère et graduelle
- Mise en place simple
- Lavable à la main
- Modèle bilatéral
- Disponible en 3 tailles (S, M et L)

TAILLE	TOUR DE HANCHE	CODE ARTICLE	CODE GTIN
S	70 - 90 cm	82-0026-1	0190446297901
M	90 - 113 cm	82-0026-2	0190446297918
L	113 - 135 cm	82-0026-3	0190446297925
ACCESSOIRE INCLUS			
PELOTE	TAILLE UNIQUE	25-0026	0190446315209

Prescrire : **Ernistrap® DonJoy®**



Fabricant : Orthomerica products INC

INDICATIONS :

- Intervention chirurgicale de la hanche nécessitant un soutien post-opératoire jusqu'à cicatrisation des tissus mous
- Prothèse de hanche, luxation

CARACTÉRISTIQUES :

- Conception légère (998g) et compact améliorant le confort et l'observance par le patient
- Coques de hanche et de cuisse malléables : se placent parfaitement au niveau des hanches et cuisses du patient pour un ajustement optimal et personnalisé
- Contrôle des amplitudes articulaires (ROM) : flexion/extension de la hanche par incréments de 15°
- Limite l'abduction en suivi post-opératoire.
- Ajustement télescopique de la hauteur de la cuisse (38 à 46 cm)
- Pelote latérale d'abduction avec pression pour maintenir la tête fémorale dans l'acétabulum
- Ajustement personnalisé : Deux charnières à bouton-poussoir en abduction et adduction pour un ajustement individualisé
- Lavable à la main
- Ne contient pas de latex
- Taille universelle (tour de taille 64 - 157 cm)

TAILLE	CIRC. TAILLE	CODE ARTICLE	CODE GTIN
UNIVERSELLE	64 - 157 cm	11-3335	0195003073288





Prescrire : **VersaROM® Hip DonJoy®**



TRONC_RACHIS

COLLIERS CERVICAUX

- 1^{ère} INTENTION
- 2nd INTENTION

COLLIERS CERVICAUX					
	COLLIER ANATOMIQUE C1 Page 31	COLLIER ANATOMIQUE C2 Page 31	COLLIER DONJOY C2+™ Page 32	COLLIER C3 Page 33	COLLIER CALIFORNIA Page 33
Torticolis	●	○			
Entorse cervicale légère		●	○		
Entorse cervicale modérée			○	●	
Névrалgie cervico-brachiale		○	●	○	
Traumatisme cervical Immobilisation				○	●



COLLIER ANATOMIQUE C1

**INDICATIONS :**

- Torticolis
- Sevrage d'une immobilisation stricte (collier rigide ou minerve)

CARACTÉRISTIQUES :

- Collier souple pour un soutien léger des vertèbres cervicales évitant les mouvements de grande amplitude associé à un effet thermique décontractant
- Mousse habillée de jersey pur coton
- Fermeture auto-agrippante
- Lavable à la main
- Ne contient pas de latex
- Disponible en 3 hauteurs : 6 cm, 7,5 cm et 9,5 cm
- Disponible en 7 tailles (de Pédiatrique à T5)

TAILLE	HAUT. COLLIER	CIRC. COU	CODE ARTICLE	CODE ACL
PÉDIATRIQUE	6 cm	21 - 25 cm	CC10PPAB	3401098382882
T0	7,5 cm	25 - 28 cm	CC10P0AB	3401098382943
T1	7,5 cm	29 - 32 cm	CC10P1AB	3401098383025
T2	7,5 cm	33 - 37 cm	CC10P2AB	3401098383193
T3	7,5 cm	38 - 42 cm	CC10P3AB	3401098383254
T4	7,5 cm	43 - 47 cm	CC10P4AB	3401098383315
T5	7,5 cm	48 - 51 cm	CC10P5AB	3401098383483
T0	9,5 cm	25 - 28 cm	CC10G0AB	3401098383544
T1	9,5 cm	29 - 32 cm	CC10G1AB	3401098383605
T2	9,5 cm	33 - 37 cm	CC10G2AB	3401098383773
T3	9,5 cm	38 - 42 cm	CC10G3AB	3401098383834
T4	9,5 cm	43 - 47 cm	CC10G4AB	3401098384084
T5	9,5 cm	48 - 51 cm	CC10G5AB	3401098384145

Prescrire : Collier Anatomique C1 DonJoy®

COLLIER ANATOMIQUE C2

**INDICATIONS :**

- Torticolis
- Entorse cervicale bénigne
- Névralgie cervico-brachiale

CARACTÉRISTIQUES :

- Soutien semi-rigide du rachis cervical limitant les mouvements de rotations et de flexion-extension du cou
- Mousse habillée de jersey pur coton, renforcée par une plaque rigide non amovible, intégrée dans le collier
- Fermeture auto-agrippante
- Lavable à la main
- Disponible en 4 hauteurs : 6 cm, 7,5 cm, 9,5 cm et 10,5 cm
- Disponible en 7 tailles (de Pédiatrique à T5)

TAILLE	HAUT. COLLIER	CIRC. COU	CODE ARTICLE	CODE ACL
PÉDIATRIQUE	6 cm	21 - 25 cm	CC20PPAG	3401098384206
T0	7,5 cm	25 - 28 cm	CC20P0AG	3401098384374
T1	7,5 cm	29 - 32 cm	CC20P1AG	3401098384435
T2	7,5 cm	33 - 37 cm	CC20P2AG	3401098384664
T3	7,5 cm	38 - 42 cm	CC20P3AG	3401098384725
T4	7,5 cm	43 - 47 cm	CC20P4AG	3401098384893
T5	7,5 cm	48 - 51 cm	CC20P5AG	3401098384954
T0	9,5 cm	25 - 28 cm	CC20G0AG	3401098385036
T1	9,5 cm	29 - 32 cm	CC20G1AG	3401098385265
T2	9,5 cm	33 - 37 cm	CC20G2AG	3401098385326
T3	9,5 cm	38 - 42 cm	CC20G3AG	3401098385494
T4	9,5 cm	43 - 47 cm	CC20G4AG	3401098385555
T5	9,5 cm	48 - 51 cm	CC20G5AG	3401098385616
T0	10,5 cm	25 - 28 cm	CC20T0AG	3401041366761
T1	10,5 cm	29 - 32 cm	CC20T1AG	3401041366822
T2	10,5 cm	33 - 37 cm	CC20T2AG	3401041366990
T3	10,5 cm	38 - 42 cm	CC20T3AG	3401041367072
T4	10,5 cm	43 - 47 cm	CC20T4AG	3401041367133
T5	10,5 cm	48 - 51 cm	CC20T5AG	3401041367423

Prescrire : Collier Anatomique C2 DonJoy®



Insert semi-rigide amovible pour un niveau de maintien ajustable

INDICATIONS :

- Soulagement et stabilisation de la colonne cervicale
- Douleur dans la colonne cervicale
- Entorse cervicale
- Névralgie cervico-brachiale
- Coup de fouet cervical

CARACTÉRISTIQUES :

- Housse en tissu naturel bambou, doux et élégant
- Mousse respirante de densité moyenne (>30 kg/m³), préformée pour un confort optimal
- Jersey 100% coton
- Collier évolutif avec insert semi-rigide amovible pour un sevrage progressif
- Livré avec deux housses de protection pour une meilleure hygiène
- Lavable à la main
- Ne contient pas de latex
- Disponible en 3 hauteurs : 6 cm, 7,5 cm et 9,5 cm
- Disponible en 7 tailles (de Pédiatrique à T5)

TAILLE	HAUT. COLLIER	CIRC. COU	CODE ARTICLE	CODE GTIN
PÉDIATRIQUE	6 cm	21 - 25 cm	82-0277-P	0190446667612
T0	7,5 cm	25 - 28 cm	82-0277-0	0190446667537
T1	7,5 cm	29 - 32 cm	82-0277-1	0190446682141
T2	7,5 cm	33 - 37 cm	82-0277-2	0190446682158
T3	7,5 cm	38 - 42 cm	82-0277-3	0190446682165
T4	7,5 cm	43 - 47 cm	82-0277-4	0190446682172
T5	7,5 cm	48 - 51 cm	82-0277-5	0190446682189
T0	9,5 cm	25 - 28 cm	82-0278-0	0190446667605
T1	9,5 cm	29 - 32 cm	82-0278-1	0190446682196
T2	9,5 cm	33 - 37 cm	82-0278-2	0190446682202
T3	9,5 cm	38 - 42 cm	82-0278-3	0190446682219
T4	9,5 cm	43 - 47 cm	82-0278-4	0190446682257
T5	9,5 cm	48 - 51 cm	82-0278-5	0190446682332

Prescrire: Collier DonJoy C2+™





Collier C3 - Sans mentonnière



Collier C3 - Avec mentonnière

**INDICATIONS :**

- Traumatisme cervical (coup du lapin, etc)
- Névralgie cervico-brachiale
- Entorse cervicale de gravité modérée

CARACTÉRISTIQUES :

- Semi-rigide : assure une immobilisation plus stricte des vertèbres cervicales
- Réglable en hauteur (10 cm minimum, 12 cm maximum), avec ou sans mentonnière
- Ce collier est constitué de deux plaques de polyéthylène perforées pour une meilleure ventilation
- Ses bords sont recouverts d'un bourrelet de protection assurant un bon confort
- Lavable à la main
- Ne contient pas de latex
- Fermeture auto-agrippante
- Disponible en 3 tailles (de T1 à T3)

TAILLE	CIRC. COU	CODE ARTICLE	CODE ACL
COLLIER C3 - SANS MENTONNIÈRE			
T1	27 - 38 cm	CC301	3401073151618
T2	38 - 47 cm	CC302	3401073151786
T3	47 - 56 cm	CC303	3401073151847
COLLIER C3 - AVEC MENTONNIÈRE			
T1	27 - 38 cm	CC311	3401073152158
T2	38 - 47 cm	CC312	3401073152219
T3	47 - 56 cm	CC313	3401073152387

Prescrire : Collier C3 avec mentonnière DonJoy® - Collier C3 sans mentonnière DonJoy®

**INDICATIONS :**

- Immobilisation pour traumatismes cervicaux

CARACTÉRISTIQUES :

- Constitué de deux parties anatomiques en plastazote, cette mini minerve permet un appui mentonnier, occipital, dorsal et sternal
- Hypoallergénique
- Radiotransparent
- Rigide
- Fermeture par bandes auto-agrippantes
- Collier munie d'une ouverture trachéale
- Lavable à la main
- Ne contient pas de latex
- Disponible en 4 hauteurs : 5,7 cm, 8,3 cm, 10,8 cm et 13,3 cm
- Disponible en 4 tailles pour la hauteur de 5,7 cm (de Pédiatrique-XS à L) 3 tailles (de S à L) pour les autres hauteurs de colliers

TAILLE	HAUT. COLLIER	CIRC. COU	CODE ARTICLE	CODE ACL
PÉDIATRIQUE-XS	5,7 cm	17,5 - 25,5 cm	79-83122	3401043893197
S	5,7 cm	25,5 - 33 cm	79-83123	3401073152509
M	5,7 cm	33 - 40,5 cm	79-83125	3401043893548
L	5,7 cm	40,5 - 48 cm	79-83127	3401043893777
S	8,3 cm	25,5 - 33 cm	79-83133	3401043893258
M	8,3 cm	33 - 40,5 cm	79-83135	3401073152677
L	8,3 cm	40,5 - 48 cm	79-83137	3401043893838
S	10,8 cm	25,5 - 33 cm	79-83143	3401043893319
M	10,8 cm	33 - 40,5 cm	79-83145	3401073152738
L	10,8 cm	40,5 - 48 cm	79-83147	3401043894088
S	13,3 cm	25,5 - 33 cm	79-83153	3401043893487
M	13,3 cm	33 - 40,5 cm	79-83155	3401043893609
L	13,3 cm	40,5 - 48 cm	79-83157	3401073152967

Prescrire : Collier California - Ouverture Trachéale DonJoy®













ÉPAULE COUDE

ÉPAULE_COUDE

L'épaule est une articulation extrêmement mobile capable de réaliser des mouvements de grande envergure malgré la stabilité médiocre des structures qui la composent. Ce sont en effet de nombreux petits muscles et leurs tendons qui assurent l'essentiel de la stabilité de l'articulation et qui sont soumis à des frictions répétées pouvant être source d'inflammation et de ruptures.



LISTE DE NOS PRODUITS EN POSITION NEUTRE, ROTATION EXTERNE OU INTERNE

ABDUCTION	 90°	ROTATION NEUTRE	 ROTATION INTERNE	 ROTATION EXTERNE
0° (COUDE AU CORPS)			GILET GCI® IMMO® IMMOSCAP® II ÉCHARPE DE CONTENTION RANGER ÉCHARPE "BEAR"	ULTRASLING® PRO ER
10°		ULTRASLING®	ULTRASLING®	
15°		ULTRASLING® PRO		
30°		PSA 2		
45°		ULTRASLING® PRO AB		
60°		ULTRASLING® PRO AB		

- 1^{ère} INTENTION
- 2nd INTENTION

ÉCHARPES D'ÉPAULE ET DE BRAS



DONJOY SCAPULAX™
Page 38

GILET GCI™
Page 38

IMMO™
Page 39

ÉCHARPE DE CONTENTION
Page 39

ÉCHARPE "BEAR"
Page 40

IMMOSCAP™ II
Page 40

Traumatisme de l'épaule ou du coude	●	○	○	●	○
Luxation antéro-interne de l'épaule		●			○
Luxation acromio-claviculaire					●
Fracture de la clavicule	○	○		○	○
Fracture de l'extrémité supérieure de l'humérus					○
Épaule de l'hémiplégique			○		
Instabilité de l'épaule	●				
Contention post-traumatique / post-opératoire	○				

COUSSINS D'ABDUCTION



PSA 2
Page 41



ULTRASLING™
Page 41



ULTRASLING™ PRO
Page 42



ULTRASLING™ PRO ER
Page 42



ULTRASLING™ PRO AB
Page 44

Post-opératoire (type Bankart, Latarjet, rupture de la coiffe des rotateurs...) selon protocole	●	●	●	●	●
---	---	---	---	---	---

SANGLE ACROMIO-CLAVICULAIRE



CROMAX
Page 44

Fracture de la clavicule	●
--------------------------	---

ATTELLES DE COUDE



RANGER
Page 45



BANDAGE PNEUMATIQUE DE COUDE
Page 45



EPIFORCE™ STRONG
Page 46



DONJOY CONDILAX™
Page 46

Fracture du coude	○			
Post-opératoire du coude	●			
Épicondylite		●	●	○
Épitrôchléite		○	○	○
Reprise d'activité				●



Vidéo de mise en place

**INDICATIONS :**

- Soutien et compression après une lésion ou instabilité de l'épaule
- Stimulation proprioceptive
- Prévention des blessures

CARACTÉRISTIQUES :

- Tricotage anatomique 3D avec élasticité multidirectionnelle
- Épaulière avec coussin de stabilité
- Maillage textile respirant, élastique et doux
- Sangles élastiques facilement ajustables
- Léger
- Design minimaliste, élégant et moderne
- Facile à nettoyer et lavable à la machine
- Ne contient pas de latex
- Modèle bilatéral
- Disponible en 7 tailles (de T0 à T6)

TAILLE	CIRCONFÉRENCE DU BICEPS	CODE ARTICLE	CODE GTIN
0	20 - 22 cm	82-0721-0	0190446665106
1	22 - 24 cm	82-0721-1	0190446665113
2	24 - 26 cm	82-0721-2	0190446665120
3	26 - 29 cm	82-0721-3	0190446665137
4	29 - 32 cm	82-0721-4	0190446665144
5	32 - 36 cm	82-0721-5	0190446665151
6	36 - 40 cm	82-0721-6	0190446665168

Prescrire : **DonJoy ScapuLax™**



Vidéo de mise en place

**INDICATIONS :**

- Traumatisme de l'épaule ou du coude
- Fracture de la clavicule
- Immobilisation coude au corps de type Mayo Clinic
- Immobilisation du membre supérieur (post-traumatique, post-opératoire)
- Dispositif adapté pour la prise en charge par un service d'urgences
- Immobilisation d'attente avant imagerie, examens complémentaires et/ou avis chirurgical

CARACTÉRISTIQUES :

- Concept polyvalent permettant une utilisation en écharpe / contre-écharpe, avec ceinture de stabilisation amovible
- Composé de 2 sangles indépendantes en mousse
- Lavable à la main
- Ne contient pas de latex
- Modèle bilatéral
- Disponible en 2 tailles (Pédiatrique et Standard)

TAILLE	TOUR DE POITRINE	CODE ARTICLE	CODE ACL
PÉDIATRIQUE (2-9 ans)	≤ 75 cm	GCI-P	3401078921605
STANDARD	75 - 135 cm	GCI	3401072643633

Prescrire : **Gilet GCI™ DonJoy®**

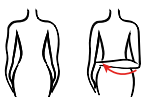

Vidéo de mise en place



INDICATIONS :

- Luxation antéro-interne de l'épaule
- Traumatisme de l'épaule ou du coude
- Fracture de la clavicule
- Immobilisation coude au corps de type Mayo Clinic
- Immobilisation du membre supérieur (post-traumatique, post-opératoire)
- Dispositif adapté pour la prise en charge par un service d'urgences
- Immobilisation d'attente avant imagerie, examens complémentaires et/ou avis chirurgical

CARACTÉRISTIQUES :

- Écharpe de bras avec sangles intégrées et ceinture de stabilisation amovible
- Sangles en mousse doublées de tissu éponge
- Le positionnement des sangles permet d'éviter toute pression cervicale
- Code couleur par taille (biais)
- Lavable à la main
- Ne contient pas de latex
- Modèle bilatéral
- Disponible en 6 tailles (de Pédiatrique à XL)

TAILLE	LISÉRÉ PAR TAILLE	LONG. AV.BRAS-PAUME	TOUR POITRINE	CODE ARTICLE	CODE ACL
PÉDIATRIQUE	BLANC/BLEU MARINE	< 23 cm	≤ 12 mois	225-P	3401563082590
XS	BLANC/BLEU CIEL	23 - 25 cm	+ ou - 1 à 4 ans	225-01	3401076952700
S	MARRON	26 - 29 cm	75 - 85 cm	225-02	3401076965656
M	BLEU CIEL	30 - 32 cm	85 - 95 cm	225-03	3401076965595
L	BLEU MARINE	33 - 34 cm	95 - 105 cm	225-04	3401076965427
XL	MAUVE	35 - 37 cm	105 - 115 cm	225-05	3401077454999

Prescrire : Immo® DonJoy®

DONJOY®
ÉCHARPE DE CONTENTION

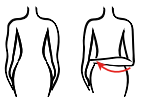

INDICATIONS :

- Immobilisation à visée antalgique pour les tendinopathies de la coiffe des rotateurs et le syndrome douloureux régional complexe de type I
- Immobilisation du membre supérieur sans immobilisation stricte de l'épaule
- Prévention de la subluxation inférieure de la tête humérale chez le patient hémiplegique
- Immobilisation d'attente avant diagnostic et prise en charge thérapeutique adaptée

CARACTÉRISTIQUES :

- Sangle de tour de taille permettant une très bonne immobilisation avec un grand confort
- Passe-pouce dans le manchon pour le confort et facilite la suspension du membre
- Lavable à la main
- Ne contient pas de latex
- Modèle bilatéral
- Disponible en 4 tailles (de Pédiatrique à Adulte Fort)

TAILLE	LONG.MANCHON	LONG. AV.BRAS-DOIGTS	CODE ARTICLE	CODE ACL
PÉDIATRIQUE (XS)	27 cm	21 - 30 cm	EC01	3401077655853
ENFANT/ADOLESCENT (S)	36 cm	31 - 40 cm	EC11	3401077036218
ADULTE NORMAL (M/L)	46 cm	41 - 50 cm	EC21	3401077036157
ADULTE FORT (XL)	52 cm	51 - 56 cm	EC31	3401077036096

Prescrire : Écharpe de Contention DonJoy®

DONJOY®

ÉCHARPE "BEAR"

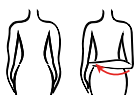

INDICATIONS :

- Immobilisation post-opératoire ou post-traumatique de l'épaule et de l'avant-bras
- Fracture de la clavicule
- Contention facile dans tous les cas nécessitant une mobilité réduite du membre supérieur (traumatismes de l'épaule ou du coude)

CARACTÉRISTIQUES :

- Manchon en textile à motifs colorés (mélange coton)
- Facilité de mise en place grâce au clip de fermeture
- Peut-être utilisé en combinaison avec un plâtre
- Lavable à la main
- Modèle bilatéral
- Disponible en 2 tailles (Pédiatrique-XS et Enfant-S)

TAILLE	DIMENSIONS MANCHON	CODE ARTICLE	CODE ACL
PÉDIATRIQUE-XS	11,5 x 28 cm	79-99132	3401048404299
ENFANT-S	16,5 x 33 cm	79-99133	3401048404350

Prescrire : Écharpe "Bear" DonJoy®

DONJOY®

IMMOSCAP™ II

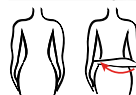

INDICATIONS :

- Luxation acromio-claviculaire
- Immobilisation coude au corps de type Dujarier
- Luxation antéro-interne de l'épaule
- Fracture de l'extrémité supérieure de l'humérus
- Fracture de la clavicule
- Post-opératoire
- Neurologie : paralysies, hémiplegies
- Rhumatologie : périarthrite scapulo-humérale

CARACTÉRISTIQUES :

- Gilet de contention et d'immobilisation de l'épaule et du membre supérieur dans son ensemble
- Matière aérée et confortable grâce à des perforations dans la maille grattée
- La structure de panneau unique enveloppe le membre atteint et facilite la mise en place : seul le support de coude est amovible
- Sa forme anatomique permet le positionnement correct pour un rétablissement optimal tout en confort
- La manchette d'épaule épouse parfaitement l'articulation et permet un maintien naturel en réduisant la pression sur les cervicales
- Lavable à la main
- Modèle bilatéral car réversible avec ses bandes auto-agrippantes ingénieuses
- Disponible en 6 tailles (de XS à XXL)

TAILLE	TOUR DE POITRINE	CODE ARTICLE	CODE GTIN
XS	80-90 cm	82-0018-1	0190446261391
S	91 - 100 cm	82-0018-2	0190446261407
M	101 - 110 cm	82-0018-3	0190446261414
L	111 - 120 cm	82-0018-4	0190446261421
XL	121 - 130 cm	82-0018-5	0190446261438
XXL	130 - 148 cm	82-0018-6	0190446261445

Prescrire : Immoscap™ II DonJoy®

Vidéo de mise en place



DONJOY®
PSA 2

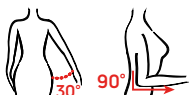

INDICATIONS :

- Immobilisation de l'épaule en rotation neutre et en abduction à 30°
- Traitement fonctionnel de la rupture partielle du supra-épineux
- Réparation chirurgicale de la rupture de la coiffe des rotateurs (supra-épineux)
- Acromioplastie
- Immobilisation post-opératoire nécessitant la détente des abducteurs

CARACTÉRISTIQUES :

- Coussin de forme anatomique pour un positionnement du bras précis et sécurisé
- Sangles et fermetures conçues pour une manipulation facile
- Sangle d'épaule avec coussinet permettant d'alléger la pression autour du cou et des cervicales
- Textile respirant empêchant l'accumulation de chaleur, confortable pour la peau
- Ne contient pas de latex
- Modèle latéralisé
- Disponible en 2 versions (petit modèle et modèle standard)

TAILLE	LONG. AV.BRAS	CODE ARTICLE	CODE ACL
MODÈLE STANDARD GAUCHE	> 25 cm	OX0390-2L	3401053656409
MODÈLE STANDARD DROIT	> 25 cm	OX0390-2R	3401053656348
PETIT MODÈLE GAUCHE	< 25 cm	OX0391-2L	3401053656119
PETIT MODÈLE DROIT	< 25 cm	OX0391-2R	3401053656058

Prescrire : PSA 2 DonJoy®

DONJOY®
ULTRASLING®



INDICATIONS :

- Immobilisation de l'épaule en rotation neutre ou interne et en abduction à 10°
- Réparation de la coiffe des rotateurs
- Déplacement de la capsule articulaire
- Procédures post-opératoires de Bankart
- Luxation ou subluxation de l'articulation gléno-humérale
- Distension / Réparation des tissus mous

CARACTÉRISTIQUES :

- Facilité de mise en place
- Matériau respirant
- Passe-pouce dans le manchon pour le confort et la facilité de suspension du membre
- Livré avec coussin d'abduction 10°
- Modèle bilatéral
- Disponible en 3 tailles (S, M et L)

TAILLE	LONG. AV.BRAS-PAUME	CODE ARTICLE	CODE ACL
S	< 31,5 cm	11-0138-2-13130	3401071294645
M	De 31,5 à 39,5 cm	11-0138-3-13130	3401072221176
L	> 39,5 cm	11-0138-4-13130	3401071294706

Prescrire : UltraSling® DonJoy®

ULTRASLING® PRO

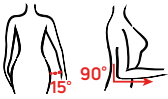

Vidéo de mise en place



INDICATIONS :

- Immobilisation de l'épaule en rotation neutre et en abduction à 15°
- Réparation post-opératoire de la coiffe des rotateurs
- Procédures post-opératoires de type Bankart
- Luxation/subluxation gléno-humérale
- Réparation des tissus mous

CARACTÉRISTIQUES :

- La sangle et l'anneau réglable se mettent facilement en place sur l'épaule non blessée, ce qui aide à répartir uniformément le poids et à soulager la pression sur le cou
- Permet de placer le bras dans plusieurs positions selon les exigences post-opératoires
- Aide à prévenir les contractures post-opératoires en maintenant en position neutre
- Le textile en maille aérée souple et respirante favorise l'aération pour le confort du patient
- Lavable à la main
- Ne contient pas de latex
- Modèle bilatéral
- Taille universelle

TAILLE	LONG. AV.BRAS-PAUME	CODE ARTICLE	CODE GTIN
S/M	26,7 - 38,1 cm	11-0447-9	0190446673552
L/XL	> 38,1 cm		

Prescrire : UltraSling® Pro DonJoy®

ULTRASLING® PRO ER

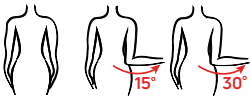

Vidéo de mise en place



INDICATIONS :

- Immobilisation de l'épaule en rotation externe possible à 15° ou 30°
- Réparation chirurgicale de la coiffe des rotateurs (infra-épineux et/ou petit rond)
- Traitement fonctionnel des ruptures tendineuses partielles de l'infra-épineux et/ou du petit rond
- Luxation antéro-interne de l'épaule avec lésion de Bankart ou de Latarjet (protocole en rotation externe)

CARACTÉRISTIQUES :

- La sangle et l'anneau réglable se mettent facilement en place sur l'épaule non blessée, ce qui aide à répartir uniformément le poids et à soulager la pression sur le cou
- Permet de placer le bras dans plusieurs positions selon les exigences post-opératoires
- Aide à prévenir les contractures post-opératoires en maintenant en rotation externe (15° ou 30°)
- Le textile en maille aérée souple et respirante favorise l'aération pour le confort du patient
- Lavable à la main
- Ne contient pas de latex
- Modèle bilatéral
- Taille universelle

TAILLE	LONG. AV.BRAS-PAUME	CODE ARTICLE	CODE GTIN
15° - S/M	26,7 - 38,1 cm	11-0471-9	0190446683667
15° - L/XL	> 38,1 cm		
30° - S/M	26,7 - 38,1 cm	11-0472-9	0190446683674
30° - L/XL	> 38,1 cm		

Prescrire : UltraSling® Pro ER DonJoy®

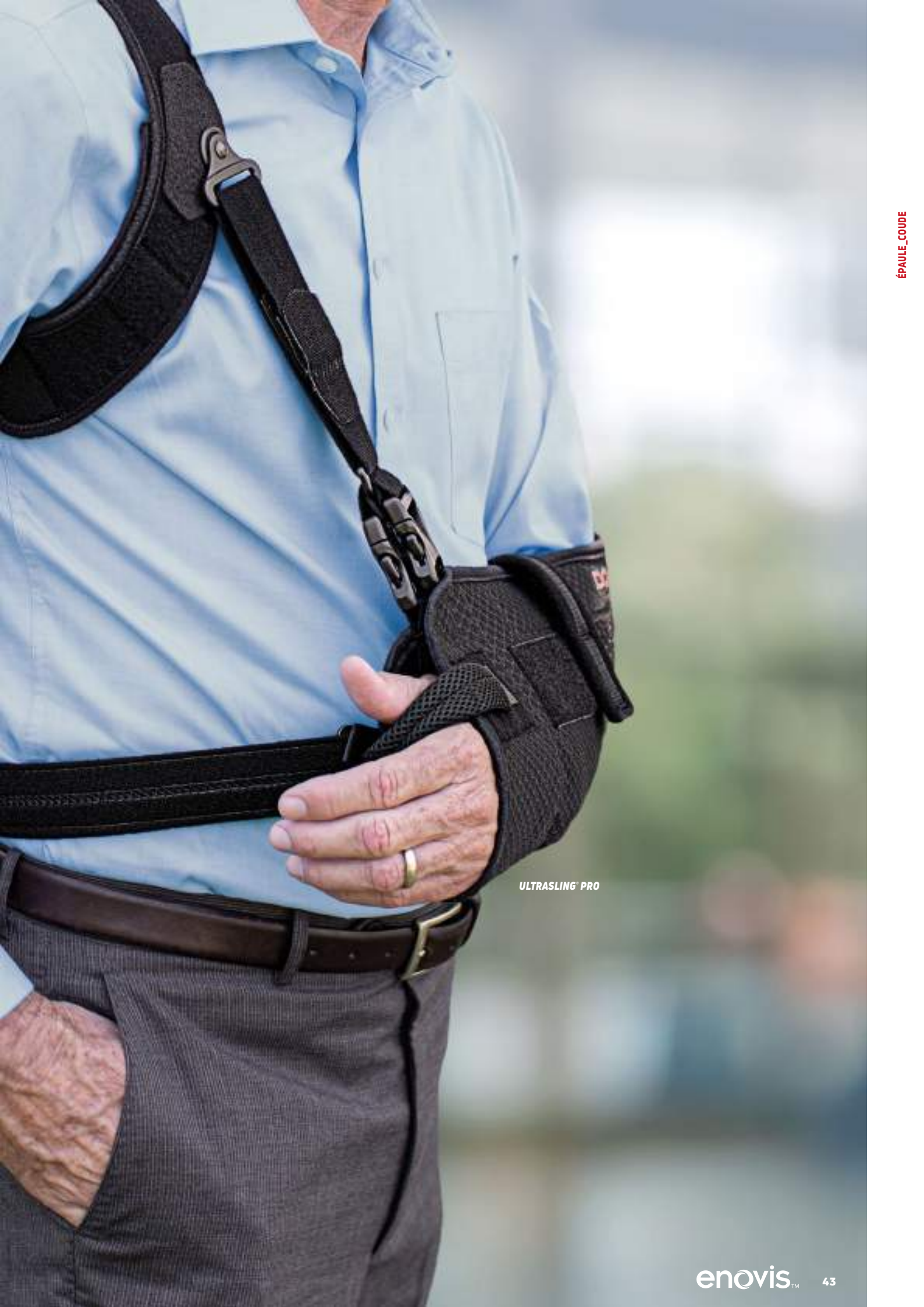

ULTRASLING[®] PRO

DONJOY®

ULTRASLING® PRO AB

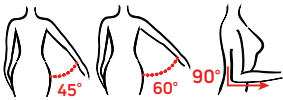

Vidéo de mise en place



INDICATIONS :

- Immobilisation de l'épaule en rotation neutre et en abduction à 45 ou 60°
- Réparation chirurgicale de la coiffe des rotateurs (supra-épineux)
- Acromioplastie
- Traitement fonctionnel de la rupture partielle du supra-épineux

CARACTÉRISTIQUES :

- La sangle et l'anneau réglable se mettent facilement en place sur l'épaule non blessée, ce qui aide à répartir uniformément le poids et à soulager la pression sur le cou
- Permet de placer le bras dans plusieurs positions selon les exigences post-opératoires
- Aide à prévenir les contractures post-opératoires en maintenant en abduction (45° ou 60°)
- Le textile en maille aérée souple et respirante favorise l'aération pour le confort du patient
- Lavable à la main
- Ne contient pas de latex
- Modèle bilatéral
- Taille universelle

TAILLE	LONG. AV. BRAS-PAUME	CODE ARTICLE	CODE GTIN
S/M	26,7 - 38,1 cm	11-0473-9	0190446683681
L/XL	> 38,1 cm		

Prescrire : UltraSling® Pro AB DonJoy®

DONJOY®

CROMAX



INDICATIONS :

- Traitement fonctionnel des fractures de la clavicule avec ou sans déplacement
- Maintien confortable des épaules vers l'arrière

CARACTÉRISTIQUES :

- Sangles acromio-claviculaires avec système d'attache dorsale par bandes auto-agrippantes
- Ces sangles permettent un maintien réglable de la traction
- Les épaulières molletonnées assurent un excellent confort
- Lavable à la main
- Ne contient pas de latex
- Modèle bilatéral
- Disponible en 5 tailles (de Pédiatrique à Grand Adulte)

TAILLE	LONG. CARRURE	CODE ARTICLE	CODE ACL
PÉDIATRIQUE (S)	19 - 24 cm	H-CR120	3401078178337
PETIT ENFANT (S2)	25 - 30 cm	H-CR124	3401078178276
ENFANT (M)	31 - 40 cm	H-CR121	3401074987018
ADULTE (L)	41 - 49 cm	H-CR122	3401074987186
GRAND ADULTE (XL)	50 - 58 cm	H-CR123	3401078178566

Prescrire : Cromax DonJoy®

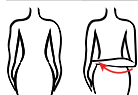

Vidéo de mise en place

**INDICATIONS :**

- Immobilisation du coude et du poignet en rotation interne, sans abduction
- Fracture de la palette humérale, de l'olécrane et de la tête radiale
- Chirurgie ligamentaire du coude
- Fractures de l'avant-bras nécessitant une immobilisation du coude et du poignet

CARACTÉRISTIQUES :

- Cette attelle de coude articulée autorise le contrôle de l'amplitude du coude ainsi que du mouvement de pronation-supination du poignet
- Amplitude réglable par incréments de 30°
- Possibilité de blocage en extension totale ou dans une autre position (4 blocages possibles : 90°, 120°, 150° ou 180°)
- Coques semi-rigides pour une meilleure contention et une facilité de réglage
- Charnières réglables protégées pour plus de sécurité
- Les différents réglages du bras et de l'avant-bras permettent une parfaite adaptation à la morphologie du patient
- Livrée avec une sangle de maintien amovible permettant l'immobilisation du coude au corps
- Légère (550 g)
- Lavable à la main
- Ne contient pas de latex
- Modèle bilatéral
- Disponible en 3 tailles (S, M et L)

TAILLE	LONG. AV. BRAS-PAUME	CODE ARTICLE	CODE ACL
S	20 - 29 cm	79-94200	3401077499716
M	29 - 37 cm	79-94210	3401077499884
L	37 - 48 cm	79-94220	3401077499945

Prescrire : **Ranger DonJoy®**

BANDAGE PNEUMATIQUE DE COUDE

**INDICATIONS :**

- Toutes tendinopathies d'insertion au niveau du coude
- Épicondylite (tennis elbow)
- Épitrôchléite (golf elbow)
- Prévention dans le cas d'activités physiques ou professionnelles

CARACTÉRISTIQUES :

- Avec la cellule pneumatique amovible, la compression exercée est localisée sur le muscle extenseur, et non pas sur la circonférence du bras : davantage de maintien, constriction réduite
- Lavable à la main
- Ne contient pas de latex
- Modèle bilatéral
- Taille unique

TAILLE	COLORIS	CIRC. COUDE	CODE ARTICLE	CODE ACL
UNIQUE	NOIR	20 - 35,5 cm	81-05AB	3401078504051

Prescrire : **Aircast® Bandage pneumatique de coude**

DONJOY®

EPIFORCE® STRONG



INDICATIONS :

- Épicondylite médiale ou latérale (tennis ou golf elbow)
- Douleurs au coude causées par une sur-utilisation et une inflammation chronique
- Traumatisme/blessure lié à l'épicondyle/aux ligaments et aux tendons

CARACTÉRISTIQUES :

- Insert amovible pour une compression ciblée sur l'épicondyle médiale ou latérale favorisant le soulagement de douleur et le retour à la mobilité
- Sangle ajustable pour un réglage précis de la pression souhaitée pendant l'activité ou en période de repos
- Bracelet auto-enroulant type Slap pour une mise en place à une seule main
- Boucle de fixation pour positionner et retirer facilement le dispositif
- Design anatomique pour un ajustement optimal
- Design minimaliste permettant de le porter sous les vêtements
- Léger pour une utilisation confortable au quotidien
- Ne contient pas de latex
- Modèle bilatéral

TAILLE	CIRC. AVANT-BRAS	CODE ARTICLE	CODE GTIN
UNIQUE	21 - 35 cm	82-1760	01904466716938

Prescrire : *EpiForce® Strong DonJoy®*

DONJOY®

DONJOY CONDILAX™



INDICATIONS :

- Épicondylite et épitrochléite (tennis, golf elbow)
- Proprioception et prévention des blessures lors d'activités sportives
- Arthrose légère du coude

CARACTÉRISTIQUES :

- Tricotage anatomique 3D souple de haute qualité
- Compression graduelle avec zones de décompression
- Élasticité multidirectionnelle
- Maillage textile élastique
- Renforts de protection épicondyliens
- Bande strapping amovible 5 cm
- Contexture ultra douce
- Tissu respirant
- Lavable en machine à 40°, programme "Délicat"
- Ne contient pas de latex
- Modèle bilatéral
- Disponible en 6 tailles (de T1 à T6)

TAILLE	CIRC. COUDE	CODE ARTICLE	CODE GTIN
T1	18 - 20 cm	82-0720-1	0190446665045
T2	21 - 24 cm	82-0720-2	0190446665052
T3	25 - 28 cm	82-0720-3	0190446665069
T4	29 - 31 cm	82-0720-4	0190446665076
T5	32 - 35 cm	82-0720-5	0190446665083
T6	36 - 39 cm	82-0720-6	0190446665090

Prescrire : *DonJoy Condilax™*

A person with long brown hair, wearing a light blue t-shirt and a large orange backpack, is seen from behind, standing on a rocky mountain peak. The person's right arm is extended, resting on a rock. A digital overlay of red dots and white lines is superimposed on the person's arm and hand, suggesting a motion capture or sensor-based tracking system. The background shows a vast, hazy mountain landscape under a clear sky. A red horizontal line is positioned above the text.

POIGNET MAIN DOIGTS

POIGNET_MAIN_DOIGTS

ATTELLES STANDARDS

La main est un formidable outil de préhension qui nous permet de saisir et de manipuler des objets de toutes formes. Le pouce, qui a la faculté de s'opposer aux quatre autres doigts, joue un rôle déterminant pour former une pince capable de réaliser des prises de force (frapper avec un marteau) ou de finesse (saisir une aiguille).

La main est aussi l'organe privilégié du toucher qui nous permet d'être en relation avec notre environnement mais aussi de communiquer avec les autres. Les blessures et pathologies de la main et du poignet sont d'autant plus invalidantes qu'elles concernent la main dominante.

Les attelles de Poignet, Main et Doigts ont pour objectif de conserver une fonction aussi bonne que possible tout en protégeant les structures endommagées et/ou douloureuses.

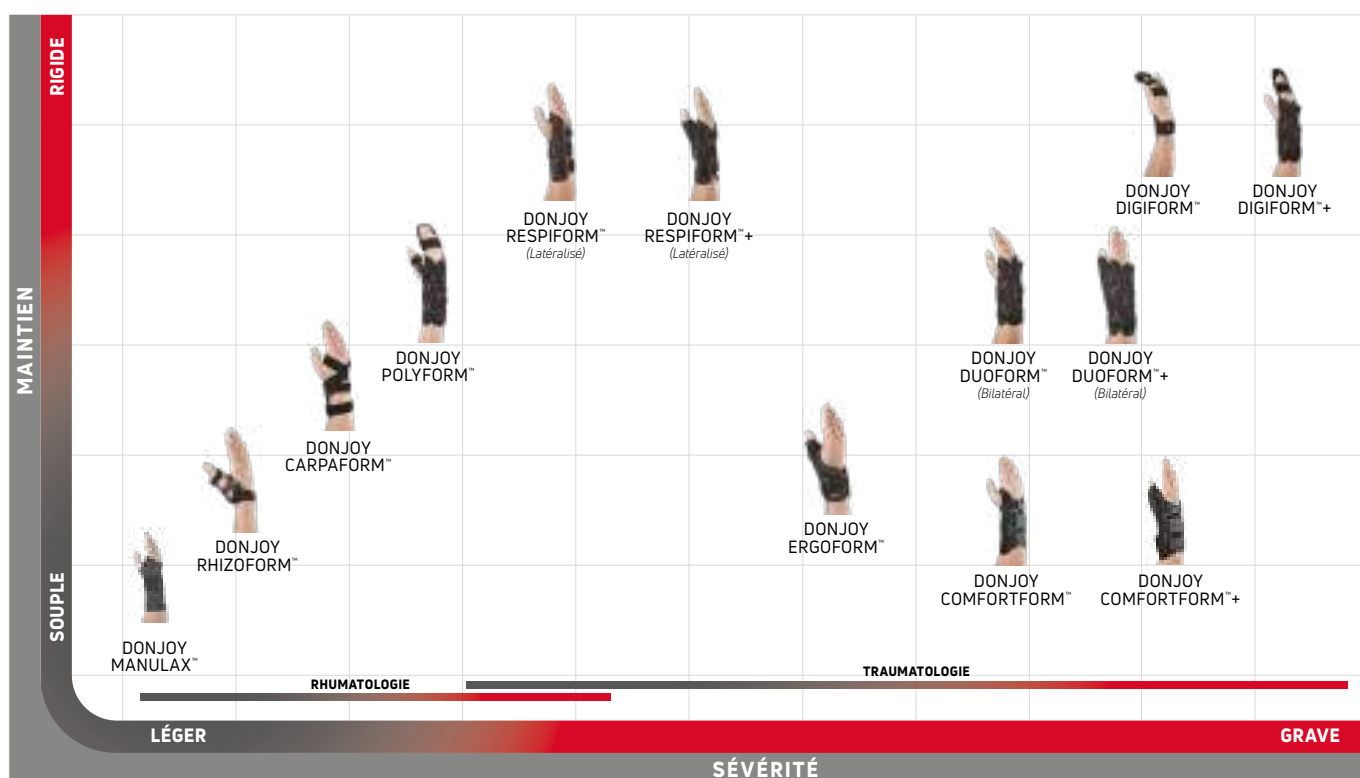

ATTELLES DE POIGNET-MAIN



	DONJOY RESPIFORM™ Page 50	DONJOY DUOFORM™ Page 50	DONJOY COMFORTFORM™ Page 51	DONJOY MANULAX™ Page 51	DONJOY CARPAFORM™ Page 52
Entorse et traumatisme du poignet	●	●	○	○	
Immobilisation pré ou post-opératoire	○	○	●		
Arthrose du poignet	○			●	
Syndrome du canal carpien					●
Tendinopathie et ténosynovite				○	
Prévention et reprise d'activité				○	

ATTELLES DE POIGNET-POUCE



	DONJOY RESPIFORM™+ Page 52	DONJOY DUOFORM™+ Page 53	DONJOY COMFORTFORM™+ Page 53
Entorse et traumatisme du poignet et du pouce	●	●	○
Immobilisation pré ou post-opératoire	○	○	●
Tendinopathie et ténosynovite (type de Quervain)	○	○	
Rhizarthrose	○		

ATTELLES DE POUCE



	DONJOY ERGOFORM™ Page 55	DONJOY RHIZOFORM™ Page 55
Entorse et luxation du pouce	●	
Rhizarthrose	○	●

ATTELLES DE POIGNET-MAIN-DOIGTS



	DONJOY DIGIFORM™ Page 56	DONJOY DIGIFORM™+ Page 56	DONJOY POLYFORM™ Page 57
Entorse et luxation de doigts	●	●	
Fracture de phalanges	○	○	
Immobilisation pré ou post-opératoire	○	○	○
Polyarthrite rhumatoïde			●

ATTELLES DE DOIGTS

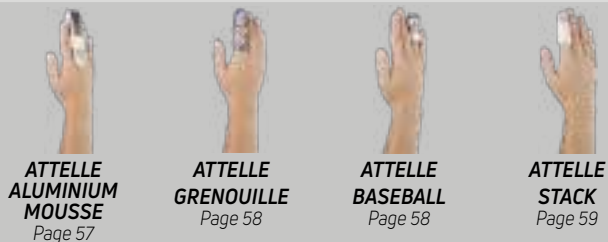

	ATTELLE ALUMINIUM MOUSSE Page 57	ATTELLE GRENOUILLE Page 58	ATTELLE BASEBALL Page 58	ATTELLE STACK Page 59
Maintien des phalanges proximales à distales	●	●	●	
Maintien métacarpo-phalangien	○			
Entorse, luxation ou fracture des dernières articulations du doigt		○	○	
Traumatisme et plaies distales des doigts		○	○	
Lésions de l'articulation distale (3 ^{ème} phalange - P3)				●



*Tissu Ozone™ :
confort et respirabilité

Fabricant : Antonio Morón de Blas, S.L



Vidéo de
mise en place

**INDICATIONS :**

- Entorse et traumatisme du poignet
- Immobilisation pré et/ou post-opératoire
- Arthrose du poignet

CARACTÉRISTIQUES :

- Design anatomique ajusté
- Facilité de mise en place (à une seule main)
- Système de fermeture réglable avec 3 sangles de serrage et boucles au poignet assurant une immobilisation optimale
- Bouton d'arrêt "Strap-stop" sur chaque sangle
- Éclisse palmaire en aluminium ergonomique et semi-rigide pour contrôler la flexion
- 2 éclisses dorsales :
 - 1 semi-rigide côté pouce en aluminium
 - 1 type spirale côté styloïde en acier ressort
- Tissu Ozone™* pour un meilleur confort et une bonne respirabilité
- Doublure interne en Jersey doux
- Tissu de recouvrement soudé
- Lavable à la main
- Ne contient pas de latex
- Poids : 104 g
- Modèle latéralisé
- Disponible en 5 tailles (de Pédiatrique-XS à XL)

TAILLE	CIRC. DU POIGNET	CODE ARTICLE	CODE GTIN
DROITE - PÉDIATRIQUE-XS	11 - 14 cm	82-96160	0190446297987
DROITE - S	14 - 16 cm	82-96162	0190446295563
DROITE - M	16 - 19 cm	82-96163	0190446297994
DROITE - L	19 - 21 cm	82-96164	0190446298007
DROITE - XL	21 - 24 cm	82-96165	0190446298014
GAUCHE - PÉDIATRIQUE-XS	11 - 14 cm	82-96150	0190446297949
GAUCHE - S	14 - 16 cm	82-96152	0190446295525
GAUCHE - M	16 - 19 cm	82-96153	0190446297956
GAUCHE - L	19 - 21 cm	82-96154	0190446297963
GAUCHE - XL	21 - 24 cm	82-96155	0190446297970

Prescrire : DonJoy RespiForm™

**INDICATIONS :**

- Entorse et traumatisme du poignet
- Immobilisation pré et/ou post-opératoire

CARACTÉRISTIQUES :

- Large amplitude d'ouverture (pansement)
- Facilité de mise en place (à une seule main)
- Système de fermeture réglable avec 3 sangles de serrage et boucles au poignet, assurant une immobilisation optimale
- Éclisse palmaire en aluminium ergonomique et semi-rigide pour contrôler la flexion
- Éclisse dorsale en aluminium repositionnable pour un meilleur confort et contrôle de l'amplitude de mouvement
- Tissu principal 3D pour un meilleur confort
- Doublure interne en Jersey doux
- Tissu de recouvrement soudé
- Lavable à la main
- Ne contient pas de latex
- Poids : 104 g
- Modèle bilatéral
- Disponible en 5 tailles (de Pédiatrique-XS à XL)

TAILLE	CIRC. DU POIGNET	CODE ARTICLE	CODE GTIN
PÉDIATRIQUE-XS	11 - 14 cm	82-96130	0190446291558
S	14 - 16 cm	82-96132	0190446291565
M	16 - 19 cm	82-96133	0190446291572
L	19 - 21 cm	82-96134	0190446291589
XL	21 - 24 cm	82-96135	0190446291596

Prescrire : DonJoy DuoForm™



Vidéo de
mise en place



**INDICATIONS :**

- Immobilisation pré ou post-opératoire
- Entorse et traumatisme du poignet

CARACTÉRISTIQUES :

- Conçue en Lycra® (matériau léger, résistant) pour le confort du patient et la respiration de la peau
- Attelle en forme de gant avec brides de fermeture ajustables d'une seule main
- L'éclisse palmaire en aluminium permet de s'adapter à l'anatomie du patient
- Facilité de mise en place à une seule main
- Lavable à la main
- Ne contient pas de latex
- Modèle latéralisé
- Disponible en 5 tailles (de XS à XL)

TAILLE	CIRC. DU POIGNET	CODE ARTICLE	CODE ACL
DROITE - XS	11,5 - 14 cm	81-97882	3401079292070
DROITE - S	14 - 16,5 cm	81-97883	3401079292131
DROITE - M	16,5 - 19 cm	81-97885	3401079292360
DROITE - L	19 - 21,6 cm	81-97887	3401079292421
DROITE - XL	21,6 - 24 cm	81-97888	3401079292599
GAUCHE - XS	11,5 - 14 cm	81-97892	3401079292650
GAUCHE - S	14 - 16,5 cm	81-97893	3401079292711
GAUCHE - M	16,5 - 19 cm	81-97895	3401079292889
GAUCHE - L	19 - 21,6 cm	81-97897	3401079292940
GAUCHE - XL	21,6 - 24 cm	81-97898	3401079293022

Prescrire : DonJoy ComfortForm™

**INDICATIONS :**

- Tendinopathie et ténoosynovite du poignet
- Arthrose légère du poignet
- Entorse légère du poignet
- Proprioception et prévention des blessures lors d'activités sportives

CARACTÉRISTIQUES :

- Tricotage anatomique 3D souple de haute qualité
- Compression graduelle avec zones de décompression
- Élasticité multidirectionnelle
- Maillage textile élastique
- Baleine palmaire en aluminium amovible pouvant être enlevée après la phase aiguë
- Sangle élastique de renfort amovible et intuitive avec velours d'accroche permettant de renforcer le maintien, la stabilisation et le confort tout en protégeant la partie tricotée
- Insert en mousse SBR qui permet de réduire la pression sur les reliefs anatomiques et la styloïde
- Contexture ultra douce et tissu respirant
- Lavable en machine à 40°, programme "Délicat"
- Ne contient pas de latex
- Modèle latéralisé
- Disponible en 6 tailles (T1 à T6)

TAILLE	CIRC. POIGNET	CODE ARTICLE	CODE GTIN
T1 DROITE	13 - 14,5 cm	82-0718-1	0190446664949
T2 DROITE	14,5 - 16 cm	82-0718-2	0190446664956
T3 DROITE	16 - 17,5 cm	82-0718-3	0190446664963
T4 DROITE	17,5 - 19 cm	82-0718-4	0190446664970
T5 DROITE	19 - 20,5 cm	82-0718-5	0190446664987
T6 DROITE	20,5 - 22 cm	82-0718-6	0190446704720
T1 GAUCHE	13 - 14,5 cm	82-0719-1	0190446665038
T2 GAUCHE	14,5 - 16 cm	82-0719-2	0190446665021
T3 GAUCHE	16 - 17,5 cm	82-0719-3	0190446665014
T4 GAUCHE	17,5 - 19 cm	82-0719-4	0190446665007
T5 GAUCHE	19 - 20,5 cm	82-0719-5	0190446664994
T6 GAUCHE	20,5 - 22 cm	82-0719-6	0190446704836

Prescrire : DonJoy ManuLax™

DONJOY®

DONJOY CARPAFORM™



Vidéo de mise en place



INDICATIONS :

- Syndrome du canal carpien

CARACTÉRISTIQUES :

- Structure "exosquelette"
- Évidement de décompression au niveau du canal carpien permettant un soulagement
- Facilité de mise en place (à une seule main)
- Système de fermeture réglable avec 3 sangles de serrage assurant une immobilisation optimale
- Bouton d'arrêt "Strap-stop" sur chaque sangle
- Position neutre (port nocturne)
- Attelle totalement conformable
- Doublure interne en Jersey doux
- Lavable à la main
- Ne contient pas de latex
- Poids : 92 g
- Modèle latéralisé
- Disponible en 3 tailles (de S à L)

TAILLE	CIRC. DU POIGNET	CODE ARTICLE	CODE GTIN
DROITE - S	13 - 16,5 cm	82-96232	0190446296010
DROITE - M	16,5 - 19,5 cm	82-96233	0190446296027
DROITE - L	19,5 - 25 cm	82-96234	0190446296034
GAUCHE - S	13 - 16,5 cm	82-96222	0190446295983
GAUCHE - M	16,5 - 19,5 cm	82-96223	0190446295990
GAUCHE - L	19,5 - 25 cm	82-96224	0190446296003

Prescrire : DonJoy CarpaForm™

DONJOY®

DONJOY RESPIFORM™+



*Tissu Ozone™ : confort et respirabilité



Fabricant : Antonio Morón de Blas, S.L.

Vidéo de mise en place



INDICATIONS :

- Entorse et traumatisme du pouce et du poignet
- Tendinopathie et ténosynovite (De Quervain)
- Immobilisation pré et post-opératoire

CARACTÉRISTIQUES :

- Design anatomique ajusté
- Facilité de mise en place (à une seule main)
- Système de fermeture réglable avec 3 sangles de serrage et boucles au poignet assurant une immobilisation optimale
- Bouton d'arrêt "Strap-stop" sur chaque sangle
- Système de serrage du pouce assurant un maintien optimal de la colonne du pouce
- Éclisse palmaire en aluminium ergonomique et semi-rigide pour contrôler la flexion
- 2 éclisses dorsales en acier ressort de type spirale
- Éclisse de pouce en aluminium conformable et au design anatomique
- Tissu Ozone™* pour un meilleur confort et une bonne respirabilité
- Doublure interne en Jersey doux
- Tissu de recouvrement soudé
- Lavable à la main
- Ne contient pas de latex
- Poids : 116 g
- Modèle latéralisé
- Disponible en 5 tailles (de Pédiatrique-XS à XL)

TAILLE	CIRC. DU POIGNET	CODE ARTICLE	CODE GTIN
DROITE - PÉDIATRIQUE-XS	11 - 14 cm	82-96180	0190446298175
DROITE - S	14 - 16 cm	82-96182	0190446298182
DROITE - M	16 - 19 cm	82-96183	0190446298199
DROITE - L	19 - 21 cm	82-96184	0190446298205
DROITE - XL	21 - 24 cm	82-96185	0190446298212
GAUCHE - PÉDIATRIQUE-XS	11 - 14 cm	82-96170	0190446298120
GAUCHE - S	14 - 16 cm	82-96172	0190446298137
GAUCHE - M	16 - 19 cm	82-96173	0190446298144
GAUCHE - L	19 - 21 cm	82-96174	0190446298151
GAUCHE - XL	21 - 24 cm	82-96175	0190446298168

Prescrire : DonJoy RespiForm™+



Vidéo de mise en place

**INDICATIONS :**

- Entorse et traumatisme du poignet et du pouce
- Tendinopathie
- Immobilisation pré et/ou post-opératoire

CARACTÉRISTIQUES :

- Large amplitude d'ouverture (pansement)
- Facilité de mise en place (à une seule main)
- Système de fermeture réglable avec 3 sangles de serrage et boucles au poignet, assurant une immobilisation optimale
- Système de serrage du pouce assurant un maintien optimal de la colonne du pouce
- Éclisse palmaire en aluminium ergonomique et semi-rigide pour contrôler la flexion
- Éclisse dorsale en aluminium repositionnable pour un meilleur confort et contrôler l'amplitude de mouvement
- L'éclisse de pouce en aluminium est semi-rigide, amovible, conformable et repositionnable pour permettre la bilatéralité de l'attelle
- Crochets soudés sur toutes les sangles
- Tissu principal 3D pour un meilleur confort
- Doublure interne en Jersey doux
- Lavable à la main
- Ne contient pas de latex
- Poids : 130 g
- Modèle bilatéral
- Disponible en 5 tailles (de Pédiatrique-XS à XL)

TAILLE	CIRC. DU POIGNET	CODE ARTICLE	CODE GTIN
PÉDIATRIQUE-XS	11 - 14 cm	82-96140	0190446291602
S	14 - 16 cm	82-96142	0190446291619
M	16 - 19 cm	82-96143	0190446291626
L	19 - 21 cm	82-96144	0190446291633
XL	21 - 24 cm	82-96145	0190446291640

Prescrire : DonJoy DuoForm™+

**INDICATIONS :**

- Immobilisation pré ou post-opératoire
- Entorse et traumatisme du poignet et du pouce

CARACTÉRISTIQUES :

- Cette orthèse résistante et légère est fabriquée en Lycra® (matériau confortable et respirant)
- Attelle en forme de gant avec brides de fermeture ajustables d'une seule main
- Les éclisses en aluminium permettent de s'adapter à l'anatomie du patient
- Facilité de mise en place à une seule main
- Lavable à la main
- Ne contient pas de latex
- Modèle latéralisé
- Disponible en 5 tailles (de XS à XL)

TAILLE	CIRC. DU POIGNET	CODE ARTICLE	CODE ACL
DROITE - XS	11,5 - 14 cm	81-87302	3401079293190
DROITE - S	14 - 16,5 cm	81-87303	3401079293251
DROITE - M	16,5 - 19 cm	81-87305	3401079293312
DROITE - L	19 - 21,6 cm	81-87307	3401079293480
DROITE - XL	21,6 - 24 cm	81-87308	3401079293541
GAUCHE - XS	11,5 - 14 cm	81-87312	3401079293602
GAUCHE - S	14 - 16,5 cm	81-87313	3401079293770
GAUCHE - M	16,5 - 19 cm	81-87315	3401079293831
GAUCHE - L	19 - 21,6 cm	81-87317	3401079294081
GAUCHE - XL	21,6 - 24 cm	81-87318	3401079294142

Prescrire : DonJoy ComfortForm™+



DONJOY RHIZOFORM™

DONJOY ERGOFORM™



*Tissu Ozone™ :
confort et respirabilité

Fabricant : Antonio Morón de Blas, S.L

**INDICATIONS :**

- Entorse et luxation du pouce
- Rhizarthrose

CARACTÉRISTIQUES :

- Écousse de pouce en aluminium semi-rigide et conforme
- Facilité de mise en place (à une seule main)
- Système de fermeture réglable au poignet assurant une immobilisation optimale
- Bouton d'arrêt "Strap-stop" sur la sangle du poignet
- Sangle de serrage au niveau du pouce, assurant un maintien optimal de la colonne du pouce
- Tissu Ozone™* pour un meilleur confort et une bonne respirabilité
- Doublure interne en Jersey doux
- Lavable à la main
- Ne contient pas de latex
- Poids : 48 g
- Modèle bilatéral
- Disponible en 3 tailles (T0, T1 et T2)

TAILLE	CIRC. DU POIGNET	CODE ARTICLE	CODE GTIN
T0	12 - 16 cm	82-96190	0190446332008
T1	14 - 18 cm	82-96191	0190446298229
T2	18 - 22 cm	82-96192	0190446298236

Prescrire : DonJoy ErgoForm™

Vidéo de
mise en place



DONJOY RHIZOFORM™



*Fabricant : Antonio Morón de Blas, S.L

**INDICATIONS :**

- Rhizarthrose

CARACTÉRISTIQUES :

- Structure "exosquelette" anatomique pour un maintien accru et une meilleure adaptabilité
- Facilité de mise en place (à une seule main)
- Système de fermeture réglable au poignet assurant une immobilisation optimale
- Bouton d'arrêt "Strap-stop" sur la sangle du poignet
- Attelle conforme et aérée
- Port diurne et nocturne (fonctionnelle)
- Poignet libre de mouvement
- Doublure interne On-Steam™*, matière antibactérienne, hypoallergénique, anti-odeur et thermorégulateur
- Lavable à la main
- Ne contient pas de latex
- Ultra légère (poids : 23 g)
- Modèle latéralisé
- Disponible en 2 tailles (S/M et L/XL)

TAILLE	CIRC. POIGNET	CODE ARTICLE	CODE GTIN
DROITE - S/M	13,5 - 16,5 cm	82-96292	0190446301714
DROITE - L/XL	16,5 - 20 cm	82-96293	0190446301721
GAUCHE - S/M	13,5 - 16,5 cm	82-96242	0190446301738
GAUCHE - L/XL	16,5 - 20 cm	82-96243	0190446301707

Prescrire : DonJoy RhizoForm™

Vidéo de
mise en place



DONJOY®

DONJOY DIGIFORM™



Vidéo de mise en place



INDICATIONS :

- Entorse et luxation de doigts (1 à 2 doigts)
- Fracture non déplacée de doigts (1 à 2 doigts) au niveau P2/P3
- Immobilisation pré ou post-opératoire

CARACTÉRISTIQUES :

- Design profilé et épuré totalement ajustable
- Permet un positionnement en syndactilie
- Facilité de mise en place (à une seule main)
- Boucle au poignet permettant un réglage personnalisé
- Sangles des doigts et palmaire amovibles et repositionnables
- Système de fermeture réglable au poignet assurant une immobilisation optimale
- Bouton d'arrêt "Strap-stop" sur la sangle du poignet
- Coiffe anti-choc au niveau de la dernière phalange
- Éclisse en aluminium conformable pour s'adapter au besoin du patient
- Doublure en velours
- Lavable à la main
- Ne contient pas de latex
- Poids : 75 g
- Modèle bilatéral
- Disponible en 3 tailles (de Pédiatrique/XS à L/XL)

TAILLE	LONG. DE LA MAIN	CODE ARTICLE	CODE GTIN
PÉDIATRIQUE-XS	11 - 15 cm	82-96200	0190446295730
S/M	15 - 19 cm	82-96202	0190446295754
L/XL	19 - 23 cm	82-96203	0190446295761

Prescrire : DonJoy DigiForm™

DONJOY®

DONJOY DIGIFORM™+



Vidéo de mise en place



INDICATIONS :

- Entorse et luxation de doigts (3 ou 4 doigts hors pouce)
- Fracture de doigts au niveau P2/P3
- Immobilisation pré ou post-opératoire

CARACTÉRISTIQUES :

- Éclisse de doigts ajustable pour une immobilisation sélective de 3 ou 4 doigts et conformable pour s'adapter au besoin du patient
- Éclisse dorsale en aluminium repositionnable pour un meilleur confort et contrôle de l'amplitude de mouvement
- Livré avec 2 chaussettes de protection de l'éclisse de doigts permettant une hygiène optimale
- Facilité de mise en place (à une seule main)
- Système de fermeture réglable avec 4 sangles de serrage et boucles au poignet, assurant une immobilisation optimale
- Doublure interne en Jersey doux
- Lavable à la main
- Ne contient pas de latex
- Poids : 139 g
- Modèle bilatéral
- Disponible en 5 tailles (de Pédiatrique-XS à XL)

TAILLE	CIRC. DU POIGNET	CODE ARTICLE	CODE GTIN
PÉDIATRIQUE-XS	11 - 14 cm	82-96210	0190446295778
S	14 - 16 cm	82-96212	0190446295808
M	16 - 19 cm	82-96213	0190446295815
L	19 - 21 cm	82-96214	0190446295822
XL	21 - 24 cm	82-96215	0190446295839

Prescrire : DonJoy DigiForm™+



Vidéo de mise en place

**INDICATIONS :**

- Polyarthrite rhumatoïde :
 - Soulagement des douleurs liées aux déviations rhumatismales
 - Amélioration de la préhension, de la force et de la fonction
- Immobilisation du poignet/pouce /doigts

CARACTÉRISTIQUES :

- Gouttière de pouce résistante, conformable et bilatérale (élastomère / métal)
- Système de fermeture réglable avec 5 sangles de serrage et boucles au poignet, assurant une immobilisation idéale
- 2 straps amovibles : l'un garantit une bonne mise en place de la gouttière de pouce, l'autre le maintien des doigts
- Éclisse dorsale en aluminium repositionnable pour un meilleur confort et pour un contrôle de l'amplitude de mouvement
- Éclisse palmaire en aluminium renforcé conformable pour un ajustement optimal
- Éclisse de doigts ajustable pour l'angle de flexion à la ligne digito-palmaire
- Doublure interne en Jersey doux
- Lavable à la main
- Ne contient pas de latex
- Poids : 180 g
- Modèle bilatéral
- Disponible en 5 tailles (XS à XL)

TAILLE	CIRC. DU POIGNET	CODE ARTICLE	CODE GTIN
XS	11 - 14 cm	82-96300	0190446364887
S	14 - 16 cm	82-96302	0190446364894
M	16 - 19 cm	82-96303	0190446364900
L	19 - 21 cm	82-96304	0190446364917
XL	21 - 24 cm	82-96305	0190446364924

Prescrire : DonJoy PolyForm

ATELLE ALUMINIUM MOUSSE

**INDICATIONS :**

- Maintien des phalanges proximales à distales
- Maintien métacarpo-phalangien

CARACTÉRISTIQUES :

- Attelle aluminium mousse découpable et conformable
- Livrée à l'unité
- Disponible en 7 tailles (de 1,25 x 23 cm à 5 x 46 cm)

TAILLE	CODE ARTICLE	CODE ACL
5 x 46 cm	72010	3401079114204
2,5 x 46 cm	72020	3401079114143
1,25 x 23 cm	72030	3401079113771
1,25 x 46 cm	72163	3401079113832
2 x 46 cm	72165	3401079114082
2 x 23 cm	72166	3401045613915
2,5 x 23 cm	72168	3401596430535

Prescrire : Attelle Aluminium Mousse DonJoy®

ATTELLE GRENOUILLE

**INDICATIONS :**

- Assure l'immobilisation des articulations interphalangiennes proximales et distales
- Entorse, luxation ou fracture des dernières articulations du doigt
- Traumatisme et plaies distales des doigts

CARACTÉRISTIQUES :

- Attelles en aluminium facilement conformables pour un ajustement adéquat
- Doublure capitonnée pour plus de confort
- Disponible en 3 tailles (S, M et L)

TAILLE	DOIGT	DIMENSION ATTELLE	CODE ARTICLE	CODE ACL
S	AURICULAIRE	5,7 x 7 cm	71963	3401079016928
M	ANNULAIRE, MAJEUR, INDEX	6,35 x 7,3 cm	71965	3401079017000
L	POUCE	7,6 x 8,9 cm	71967	3401079017178

Prescrire : **Attelle Grenouille DonJoy®**



ATTELLE BASEBALL

**INDICATIONS :**

- Assure l'immobilisation des articulations interphalangiennes proximale et distale
- Entorse, luxation ou fracture des dernières articulations du doigt
- Traumatisme et plaies distales des doigts

CARACTÉRISTIQUES :

- Attelle en aluminium conformable capitonnée facilement ajustable pour le confort du patient
- Disponible en 3 tailles (S, M et L)

DÉSIGNATION	LONG. ATTELLE À PLAT	ATT. MISE EN FORME	CODE ARTICLE	CODE ACL
S	10,1 cm	7,2 cm	72093	3401045938537
M	11,4 cm	9,6 cm	72095	3401045938766
L	12,7 cm	11,3 cm	72097	3401045938827

Prescrire : **Attelle Baseball DonJoy®**



ATELLE STACK



INDICATIONS :

- Lésions de l'articulation distale (3^{ème} phalange - P3)

CARACTÉRISTIQUES :

- Kit Attelle Stack : assortiment de 30 par boîte
- Composition d'un kit Attelle Stack de 30 :
 - 3 x T1
 - 3 x T2
 - 3 x T3
 - 5 x T4
 - 4 x T5
 - 4 x T5,5
 - 4 x T6
 - 4 x T7
- Coloris : transparent Pour le Kit : chair et transparent
- En option : sangle de maintien (sachet de 25)
- Disponible en 8 tailles
- Lavable à la main

TAILLE	CIRC. PHALANGE*	CODE ARTICLE	CODE ACL
T1 - TRANSPARENT	4,5 cm	72251	3401079016058
T2 - TRANSPARENT	4,8 cm	72252	3401079016119
T3 - TRANSPARENT	5,1 cm	72253	3401079016287
T4 - TRANSPARENT	5,7 cm	72254	3401079016348
T5 - TRANSPARENT	6 cm	72255	3401079016409
T5,5 - TRANSPARENT	6,9 cm	72256	3401079016577
T6 - TRANSPARENT	7,2 cm	72257	3401079016638
T7 - TRANSPARENT	8,1 cm	72258	3401079016867
DÉSIGNATION	CODE ARTICLE	CODE ACL	
KIT ATELLE DE DOIGT STACK - BOITE DE 30 - TRANSPARENT	79-72260	3401076950638	
KIT ATELLE DE DOIGT STACK - BOITE DE 30 - CHAIR	79-72250	3401045616466	
SANGLES ATELLE DE DOIGT STACK - SACHET DE 25	79-72240	3401045616237	

*Mesurer la circonférence 1^{ère} phalange sous l'ongle

Prescrire : **Attelle Stack DonJoy®**



POIGNET_MAIN_DOIGTS

ATTELLES THERMOFORMABLES EXOS[®]

Forte de son expertise dans la conception de dispositifs médicaux innovants, plusieurs brevets ont été déposés aux USA par Enovis[™] concernant les matériaux utilisés pour la gamme Exos[™], l'assemblage de ces derniers ainsi que ses applications.

Enovis[™] a aussi, comme pour ses autres produits, une démarche constante d'amélioration de la qualité de ses dispositifs médicaux.

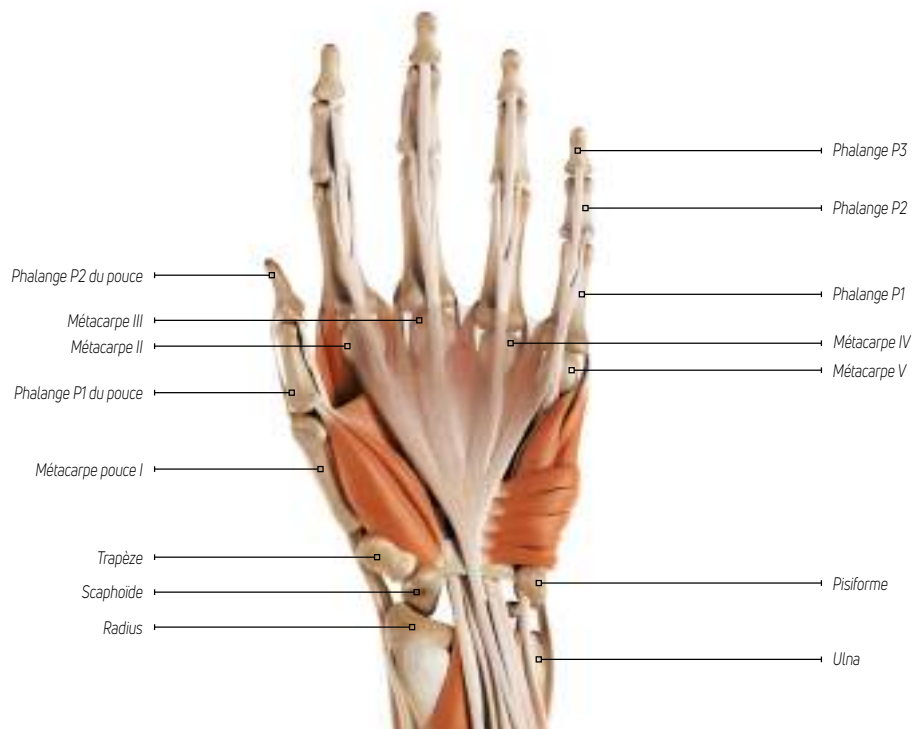

● 1^{ère} INTENTION

○ 2nd INTENTION

ATTELLES DE POUCE ET POIGNET-POUCE



EXOS[®] POUCE II
Page 64



EXOS[®] RHIZA
Page 65



EXOS[®] POIGNET-POUCE COURT
Page 65

Pouce du skieur	●	○	
Entorse, luxation	○	○	○
Hyper-extension de l'articulation	○	○	
Fracture du scaphoïde			○
Rhizarthrose		●	
Ténosynovite de De Quervain			●

ATTELLES DE POIGNET-MAIN



EXOS[®] POIGNET-MAIN
Page 66



EXOS[®] POIGNET-MAIN LONG
Page 67

Fracture stable du poignet	○	○
Lésion du carpe ou des ligaments	○	
Entorse grave du poignet	●	○
Immobilisation post-traumatique ou post-opératoire		○
Fracture stable de l'extrémité distale de l'ulna		●

ATTELLES DE DOIGTS



EXOS[®] DOIGT EXTERNE
Page 68



EXOS[®] DOIGT INTERNE
Page 68

Fracture phalangienne des 2 ^{ème} /3 ^{ème} doigts	●	
Fracture phalangienne des 4 ^{ème} /5 ^{ème} doigts		●

ATTELLES DE POIGNET-DOIGTS



EXOS[®] BOXER EXTERNE
Page 69



EXOS[®] BOXER INTERNE
Page 69

Fracture 2 ^{ème} et 3 ^{ème} Métacarpiens	●	
Fracture 4 ^{ème} et 5 ^{ème} Métacarpiens		●



Une réelle alternative à l'attelle de série, aux plâtres et résines classiques !

Grâce à sa technologie exclusive, **EXOS®** est la seule marque à vous proposer une gamme d'orthèses thermoformables préformées, amovibles, ajustables, remodelables, étanches et radiotransparentes. Une solution innovante pour le traitement de fractures et autres lésions traumatiques du poignet et de la main.

AMOVIBLE

Thermoformées selon la morphologie de votre patient, les orthèses **EXOS®** peuvent se retirer facilement pour :

- Procéder à l'examen clinique de la zone lésée, de la plaie ou de la cicatrice
- Évaluer l'atrophie musculaire
- Entamer la rééducation de façon précoce
- Nettoyer la peau et l'orthèse



Matériau confortable et léger



Système de fermeture dynamique BOA®



Radiotransparent



Traitement anti-microbien



Lavable et résistant à l'eau

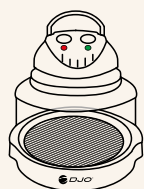

Un four **EXOS®** est obligatoire pour thermoformer les attelles de la gamme.

Chauffer l'attelle dans le four pendant 3 ou 5 minutes selon les modèles



Ouvrez l'orthèse et positionnez-la sur le membre du patient.



Modelez l'orthèse avec précaution et ajustez-la de manière confortable pour le patient.



Les straps permettent la fermeture et l'immobilisation au niveau des doigts.

PRISE DE MESURE EXOS®

Tailles	Circ. Main
XXS	16,5 - 18,5 cm
XS	18,5 - 20 cm
S	20 - 23 cm
M	23 - 25,5 cm
L	25,5 - 28 cm
XL	28 - 30,5 cm

Vidéo de Mise en place EXOS®



Les attelles Exos® sont garanties dans le cadre de l'utilisation stricte du four Exos®

LA GAMME COMPLÈTE

TEMPS DE CHAUFFE

A TITRE INDICATIF



3 MINUTES



3 MINUTES



5 MINUTES



3 MINUTES



5 MINUTES



3 MINUTES



3 MINUTES



5 MINUTES



5 MINUTES



5 MINUTES



EXOS[®] POUCE II

INDICATIONS :

- Pouce du skieur, entorse, dislocation
- Hyper-extension de l'articulation du pouce

TAILLES : XXS - XL - droite ou gauche



EXOS[®] RHIZA

INDICATIONS :

- Rhizarthrose
- Entorse de la colonne du pouce
- Fracture simple de la colonne du pouce

TAILLES : XS - XL - droite ou gauche



EXOS[®] POIGNET-POUCE COURT

INDICATIONS :

- Ténosynovite de De Quervain
- Fracture du scaphoïde
- Entorse, luxation

TAILLES : XXS - XL - droite ou gauche



EXOS[®] POIGNET-MAIN

INDICATIONS :

- Entorse grave du poignet
- Lésion du carpe ou des ligaments
- Fracture stable du poignet (radius, styloïdes, carpe)

TAILLES : XS - XL - droite ou gauche



EXOS[®] POIGNET-MAIN LONG

INDICATIONS :

- Fracture stable de l'extrémité distale de l'ulna
- Immobilisation post-traumatique ou post-opératoire
- Entorse grave du poignet

TAILLES : XXS - XL - droite ou gauche



EXOS[®] DOIGT EXTERNE

INDICATIONS :

- Fracture phalangienne des 2ème et 3ème doigts et des métacarpiens correspondants.

TAILLES : XS - XL - droite ou gauche



EXOS[®] DOIGT INTERNE

INDICATIONS :

- Fracture phalangienne des 4ème et 5ème doigts et des métacarpiens correspondants.

TAILLES : XS - XL - droite ou gauche



EXOS[®] BOXER EXTERNE

INDICATIONS :

- Fracture du 2ème et/ou 3ème métacarpien

TAILLES : XS - XL - droite ou gauche



EXOS[®] BOXER INTERNE

INDICATIONS :

- Fracture du 4ème et/ou 5ème métacarpien

TAILLES : XS - XL - droite ou gauche



EXOS FORM[®] II

INDICATIONS :

- Hernie discale
- Fracture vertébrale stable, ou par tassements des corps vertébraux
- Spondylodiscite
- Chirurgie de la région lombaire
- Hyperlordose symptomatique

TAILLES : S/M - L/XL

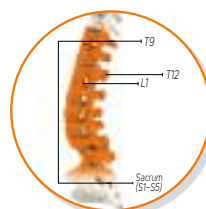

FOUR ET ACCESSOIRES



Anneau d'extension de four Exos®

- Lisez tous les avertissements, mesures de sécurité et autres instructions avant d'utiliser l'appareil dans le manuel correspondant
- Ce four a été conçu pour chauffer uniquement des produits Exos®
- Ne chauffez aucun produit Exos® au-delà du temps recommandé
- Dimensions : 39,1 cm x 36,8 cm x 38,1 cm
- Poids : 4,1 kg
- Cycle de fonctionnement : continu
- Plage de températures du four : température ambiante à 104 °C +/- 15%
- Le four Exos® est 100% conforme à la directive RoHS
- Un anneau extenseur est disponible en option pour permettre le chauffage des grands modèles Exos® sans risque de toucher les éléments chauffants
- Garantie 1 an

DÉSIGNATION	CODE ARTICLE	CODE ACL
FOUR EXOS®	800-OVEN-EURO	3401521495684
ACCESSOIRES GAMME EXOS®	CODE ARTICLE	CODE ACL/GTIN
ANNEAU EXTENSEUR DE FOUR EXOS®	800-XR	3401060118174
RUBAN DE FINITION BORDURES NOIR (PAQUET DE 10 ex - 2 x 30,5 cm)	800-02-1111	3401521495974
ANNEAU DE VERROUILLAGE BOA® (SAUF EXOS® RHIZA)	800-LR6	0190446262015
MÈTRE RUBAN EXOS®	800-SIZINGTAPE	3401521496285
MANCHON DE PROTECTION EXOS® - XS/S	896-40-1111	3401563302766
MANCHON DE PROTECTION EXOS® - M	896-50-1111	3401563302827
MANCHON DE PROTECTION EXOS® - L/XL	896-60-1111	3401563303077
STRAP 10,2 cm - SACHET DE 10 ex	800-40-STRAP	0888912409100
STRAP 12,7 cm - SACHET DE 10 ex	800-50-STRAP	0888912409124

Prescrire : Exos® Four

EXOS® POUCE II



INDICATIONS :

- Pouce du skieur
- Entorse, dislocation
- Hyper-extension de l'articulation du pouce

CARACTÉRISTIQUES :

- Temps de chauffe : 3 minutes
- Ouverture du pouce plus large adaptée à un plus grand nombre de morphologies
- Revêtement Lycra®
- Traitement anti-microbien
- Bordure de finition autour du pouce pour un confort additionnel
- Un four Exos® est nécessaire pour thermoformer l'attelle
- Livré avec un strap amovible pour une meilleure immobilisation du pouce
- Modèle latéralisé
- Disponible en 6 tailles (de XXS à XL)



TAILLE	CIRC. MAIN	CODE ARTICLE	CODE ACL/GTIN
DROITE - XXS - NOIR	16,5 - 18,5 cm	212-22-1111	0190446327103
DROITE - XS - NOIR	18,5 - 20 cm	212-32-1111	3401029568897
DROITE - S - NOIR	20 - 23 cm	212-42-1111	3401029568958
DROITE - M - NOIR	23 - 25,5 cm	212-52-1111	3401029569030
DROITE - L - NOIR	25,5 - 28 cm	212-62-1111	3401029569269
DROITE - XL - NOIR	28 - 30,5 cm	212-72-1111	3401029569498
GAUCHE - XXS - NOIR	16,5 - 18,5 cm	212-21-1111	0190446327097
GAUCHE - XS - NOIR	18,5 - 20 cm	212-31-1111	3401029568149
GAUCHE - S - NOIR	20 - 23 cm	212-41-1111	3401029568200
GAUCHE - M - NOIR	23 - 25,5 cm	212-51-1111	3401029568378
GAUCHE - L - NOIR	25,5 - 28 cm	212-61-1111	3401029568439
GAUCHE - XL - NOIR	28 - 30,5 cm	212-71-1111	3401029568668

Prescrire : Exos® Pouce II

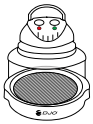
**INDICATIONS :**

- Rhizarthrose
- Pouce du skieur
- Entorse, luxation de la colonne du pouce
- Hyper-extension de l'articulation

CARACTÉRISTIQUES :

- Temps de chauffe : 3 minutes
- Revêtement Lycra®
- Traitement anti-microbien
- Un four Exos® est nécessaire pour thermoformer l'attelle
- Livré avec un strap amovible pour une meilleure immobilisation du pouce
- Modèle latéralisé
- Disponible en 5 tailles (de XS à XL)



REMODELABLE

RÉSISTANTE
À L'EAURADIO-
TRANSPARENTE

LÉGÈRE



AJUSTABLE

ENTRETIEN
FACILETRAITEMENT
ANTI-MICROBIEN

TAILLE	CIRC. MAIN	CODE ARTICLE	CODE ACL
DROITE - XS - NOIR	18,5 - 20 cm	213-32-1111	3401563532316
DROITE - S - NOIR	20 - 23 cm	213-42-1111	3401563532545
DROITE - M - NOIR	23 - 25,5 cm	213-52-1111	3401563532606
DROITE - L - NOIR	25,5 - 28 cm	213-62-1111	3401029502952
DROITE - XL - NOIR	28 - 30,5 cm	213-72-1111	3401029503034
GAUCHE - XS - NOIR	18,5 - 20 cm	213-31-1111	3401029527627
GAUCHE - S - NOIR	20 - 23 cm	213-41-1111	3401029527795
GAUCHE - M - NOIR	23 - 25,5 cm	213-51-1111	3401029527917
GAUCHE - L - NOIR	25,5 - 28 cm	213-61-1111	3401029528167
GAUCHE - XL - NOIR	28 - 30,5 cm	213-71-1111	3401029528228

Prescrire : Exos® Rhiza

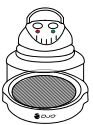
**INDICATIONS :**

- Ténosynovite de De Quervain
- Fracture du scaphoïde
- Fracture de la base du 1er métacarpien
- Entorse, luxation

CARACTÉRISTIQUES :

- Temps de chauffe : 5 minutes
- Revêtement Lycra®
- Traitement anti-microbien
- Un four Exos® est nécessaire pour thermoformer l'attelle
- Anneau de verrouillage disponible sur demande (livré avec taille XXS)
- Livré avec un strap amovible pour une meilleure immobilisation du pouce
- Modèle latéralisé
- Disponible en 6 tailles (de XXS à XL)



REMODELABLE

RÉSISTANTE
À L'EAURADIO-
TRANSPARENTE

LÉGÈRE



AJUSTABLE

ENTRETIEN
FACILETRAITEMENT
ANTI-MICROBIEN

TAILLE	CIRC. MAIN	CODE ARTICLE	CODE ACL/GTIN
DROITE - XXS - NOIR	16,5 - 18,5 cm	232-22-1111	0190446327387
DROITE - XS - NOIR	18,5 - 20 cm	232-32-1111	3401029566886
DROITE - S - NOIR	20 - 23 cm	232-42-1111	3401029566947
DROITE - M - NOIR	23 - 25,5 cm	232-52-1111	3401029567029
DROITE - L - NOIR	25,5 - 28 cm	232-62-1111	3401029567197
DROITE - XL - NOIR	28 - 30,5 cm	232-72-1111	3401029567258
GAUCHE - XXS - NOIR	16,5 - 18,5 cm	232-21-1111	0190446327370
GAUCHE - XS - NOIR	18,5 - 20 cm	232-31-1111	3401029567548
GAUCHE - S - NOIR	20 - 23 cm	232-41-1111	3401029567487
GAUCHE - M - NOIR	23 - 25,5 cm	232-51-1111	3401029567609
GAUCHE - L - NOIR	25,5 - 28 cm	232-61-1111	3401029567777
GAUCHE - XL - NOIR	28 - 30,5 cm	232-71-1111	3401029567838

Prescrire : Exos® Poignet-Pouce Court

**INDICATIONS :**

- Entorse grave du poignet
- Lésion du carpe ou des ligaments
- Fracture stable du poignet (radius, styloïdes, carpe)

CARACTÉRISTIQUES :

- Temps de chauffe : 3 minutes
- Revêtement Lycra®
- Traitement anti-microbien
- Un four Exos® est nécessaire pour thermoformer l'attelle
- Anneau de verrouillage disponible sur demande (livré avec taille XXS)
- Modèle pédiatrique coloris Spider disponible en 3 tailles (de XXS à S)
- Modèle latéralisé
- Disponible en 6 tailles (de XXS à XL)



REMODELABLE



RÉSISTANTE À L'EAU



RADIO-TRANSPARENT



LÉGÈRE



AJUSTABLE



ENTRETIEN FACILE



TRAITEMENT ANTI-MICROBIEN

TAILLE	CIRC. MAIN	CODE ARTICLE	CODE ACL
DROITE - XXS - NOIR	16,5 - 18,5 cm	221-22-1111	3401041424935
DROITE - XS - NOIR	18,5 - 20 cm	221-32-1111	3401041425017
DROITE - S - NOIR	20 - 23 cm	221-42-1111	3401041425185
DROITE - M - NOIR	23 - 25,5 cm	221-52-1111	3401041425246
DROITE - L - NOIR	25,5 - 28 cm	221-62-1111	3401041425307
DROIT - XL - NOIR	28 - 30,5 cm	221-72-1111	3401041425475
GAUCHE - XXS - NOIR	16,5 - 18,5 cm	221-21-1111	3401041423693
GAUCHE - XS - NOIR	18,5 - 20 cm	221-31-1111	3401041423983
GAUCHE - S - NOIR	20 - 23 cm	221-41-1111	3401041424126
GAUCHE - M - NOIR	23 - 25,5 cm	221-51-1111	3401041424355
GAUCHE - L - NOIR	25,5 - 28 cm	221-61-1111	3401041424645
GAUCHE - XL - NOIR	28 - 30,5 cm	221-71-1111	3401041424706
DROITE - XXS - SPIDER	16,5 - 18,5 cm	221-22-2293	3401020235774
DROITE - XS - SPIDER	18,5 - 20 cm	221-32-2293	3401020235835
DROITE - S - SPIDER	20 - 23 cm	221-42-2293	3401020236207
GAUCHE - XXS - SPIDER	16,5 - 18,5 cm	221-21-2293	3401020235606
GAUCHE - XS - SPIDER	18,5 - 20 cm	221-31-2293	3401020236085
GAUCHE - S - SPIDER	20 - 23 cm	221-41-2293	3401020236146

Prescrire : **Exos® Poignet-Main**

Vidéo de mise en place

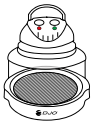

**INDICATIONS :**

- Fracture stable de l'extrémité distale de l'ulna
- Entorse grave du poignet
- Fracture stable du poignet
- Immobilisation post-traumatique ou post-opératoire

CARACTÉRISTIQUES :

- Temps de chauffe : 5 minutes
- Revêtement Lycra®
- Traitement anti-microbien
- Un four Exos® est nécessaire pour thermoformer l'attelle
- Anneau de verrouillage disponible sur demande (livré avec taille XXS)
- Modèle latéralisé
- Disponible en 6 tailles (de XXS à XL)



TAILLE	CIRC. MAIN	CODE ARTICLE	CODE ACL /GTIN
DROITE - XXS - NOIR	16,5 - 18,5 cm	311-22-1111	34 010 21480661
DROITE - XS - NOIR	18,5 - 20 cm	312-32-1111	0888912022750
DROITE - S - NOIR	20 - 23 cm	312-42-1111	0888912022774
DROITE - M - NOIR	23 - 25,5 cm	312-52-1111	0888912022804
DROITE - L - NOIR	25,5 - 28 cm	312-62-1111	0888912022835
DROITE - XL - NOIR	28 - 30,5 cm	312-72-1111	0888912022859
GAUCHE - XXS - NOIR	16,5 - 18,5 cm	311-21-1111	34 010 21478880
GAUCHE - XS - NOIR	18,5 - 20 cm	312-31-1111	0888912022743
GAUCHE - S - NOIR	20 - 23 cm	312-41-1111	0888912022767
GAUCHE - M - NOIR	23 - 25,5 cm	312-51-1111	0888912022781
GAUCHE - L - NOIR	25,5 - 28 cm	312-61-1111	0888912022828
GAUCHE - XL - NOIR	28 - 30,5 cm	312-71-1111	0888912022842

Prescrire : **Exos® Poignet-Main Long**



EXOS® POIGNET-MAIN LONG

**INDICATIONS :**

- Fracture phalangienne des 2ème et 3ème doigts et des métacarpiens correspondants

CARACTÉRISTIQUES :

- Temps de chauffe : 3 minutes
- Autorise une mobilité complète du poignet
- Revêtement velours
- Lavable et résistante à l'eau
- Traitement anti-microbien
- Système de fermeture par 4 sangles auto-agrippantes et amovibles
- Un four Exos® est nécessaire pour thermoformer l'attelle
- Ne contient pas de latex
- Modèle latéralisé
- Disponible en 5 tailles (de XS à XL)



TAILLE	CIRC. MAIN	CODE ARTICLE	CODE ACL
DROITE - XS - NOIR	18,5 - 20 cm	126-32-1111	3401060109400
DROITE - S - NOIR	20 - 23 cm	126-42-1111	3401060109431
DROITE - M - NOIR	23 - 25,5 cm	126-52-1111	3401060109479
DROITE - L - NOIR	25,5 - 28 cm	126-62-1111	3401060109486
DROITE - XL - NOIR	28 - 30,5 cm	126-72-1111	3401060109493
GAUCHE - XS - NOIR	18,5 - 20 cm	126-31-1111	3401060106706
GAUCHE - S - NOIR	20 - 23 cm	126-41-1111	3401060106713
GAUCHE - M - NOIR	23 - 25,5 cm	126-51-1111	3401060106737
GAUCHE - L - NOIR	25,5 - 28 cm	126-61-1111	3401060106744
GAUCHE - XL - NOIR	28 - 30,5 cm	126-71-1111	3401060109394

Prescrire : **Exos® Doigt Externe**



Vidéo de mise en place

**INDICATIONS :**

- Fracture phalangienne des 4ème et 5ème doigts et des métacarpiens correspondants

CARACTÉRISTIQUES :

- Temps de chauffe : 3 minutes
- Autorise une mobilité complète du poignet
- Revêtement velours
- Traitement anti-microbien
- Système de fermeture par 4 sangles auto-agrippantes et amovibles
- Un four Exos® est nécessaire pour thermoformer l'attelle
- Ne contient pas de latex
- Modèle latéralisé
- Disponible en 5 tailles (de XS à XL)



TAILLE	CIRC. MAIN	CODE ARTICLE	CODE ACL
DROITE - XS - NOIR	18,5 - 20 cm	125-32-1111	3401060106645
DROITE - S - NOIR	20 - 23 cm	125-42-1111	3401060106652
DROITE - M - NOIR	23 - 25,5 cm	125-52-1111	3401060106676
DROITE - L - NOIR	25,5 - 28 cm	125-62-1111	3401060106683
DROITE - XL - NOIR	28 - 30,5 cm	125-72-1111	3401060106690
GAUCHE - XS - NOIR	18,5 - 20 cm	125-31-1111	3401060106591
GAUCHE - S - NOIR	20 - 23 cm	125-41-1111	3401060106607
GAUCHE - M - NOIR	23 - 25,5 cm	125-51-1111	3401060106614
GAUCHE - L - NOIR	25,5 - 28 cm	125-61-1111	3401060106621
GAUCHE - XL - NOIR	28 - 30,5 cm	125-71-1111	3401060106638

Prescrire : **Exos® Doigt Interne**

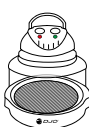

Vidéo de mise en place



EXOS®**EXOS® BOXER EXTERNE****INDICATIONS :**

- Fractures du 2ème et/ou 3ème métacarpien

CARACTÉRISTIQUES :

- Temps de chauffe : 5 minutes
- Revêtement velours
- Traitement anti-microbien
- Anneau de verrouillage disponible sur demande
- 2 sangles de doigts amovibles
- Un four Exos® est nécessaire pour thermoformer l'attelle
- Modèle latéralisé
- Disponible en 5 tailles (de XS à XL)



TAILLE	CIRC. MAIN	CODE ARTICLE	CODE ACL
DROITE - XS - NOIR	18,5 - 20 cm	326-32-1111	3401021482092
DROITE - S - NOIR	20 - 23 cm	326-42-1111	3401021481903
DROITE - M - NOIR	23 - 25,5 cm	326-52-1111	3401021481842
DROITE - L - NOIR	25,5 - 28 cm	326-62-1111	3401021481781
DROITE - XL - NOIR	28 - 30,5 cm	326-72-1111	3401021481613
GAUCHE - XS - NOIR	18,5 - 20 cm	326-31-1111	3401021480890
GAUCHE - S - NOIR	20 - 23 cm	326-41-1111	3401021481033
GAUCHE - M - NOIR	23 - 25,5 cm	326-51-1111	3401021481323
GAUCHE - L - NOIR	25,5 - 28 cm	326-61-1111	3401021481491
GAUCHE - XL - NOIR	28 - 30,5 cm	326-71-1111	3401021481552

Prescrire : **Exos® Boxer Externe**

POIGNET_MAIN_DOIGTS

EXOS®**EXOS® BOXER INTERNE****INDICATIONS :**

- Fractures du 4ème et/ou 5ème métacarpien

CARACTÉRISTIQUES :

- Temps de chauffe : 5 minutes
- Revêtement velours
- Traitement anti-microbien
- Anneau de verrouillage disponible sur demande
- 2 sangles de doigts amovibles
- Un four Exos® est nécessaire pour thermoformer l'attelle
- Modèle latéralisé
- Disponible en 5 tailles (de XS à XL)



TAILLE	CIRC. MAIN	CODE ARTICLE	CODE ACL
DROITE - XS - NOIR	18,5 - 20 cm	325-32-1111	3401021484454
DROITE - S - NOIR	20 - 23 cm	325-42-1111	3401021484225
DROITE - M - NOIR	23 - 25,5 cm	325-52-1111	3401021484164
DROITE - L - NOIR	25,5 - 28 cm	325-62-1111	3401021483914
DROITE - XL - NOIR	28 - 30,5 cm	325-72-1111	3401021483853
GAUCHE - XS - NOIR	18,5 - 20 cm	325-31-1111	3401021482962
GAUCHE - S - NOIR	20 - 23 cm	325-41-1111	3401021483044
GAUCHE - M - NOIR	23 - 25,5 cm	325-51-1111	3401021483273
GAUCHE - L - NOIR	25,5 - 28 cm	325-61-1111	3401021483334
GAUCHE - XL - NOIR	28 - 30,5 cm	325-71-1111	3401021483624

Prescrire : **Exos® Boxer Interne**



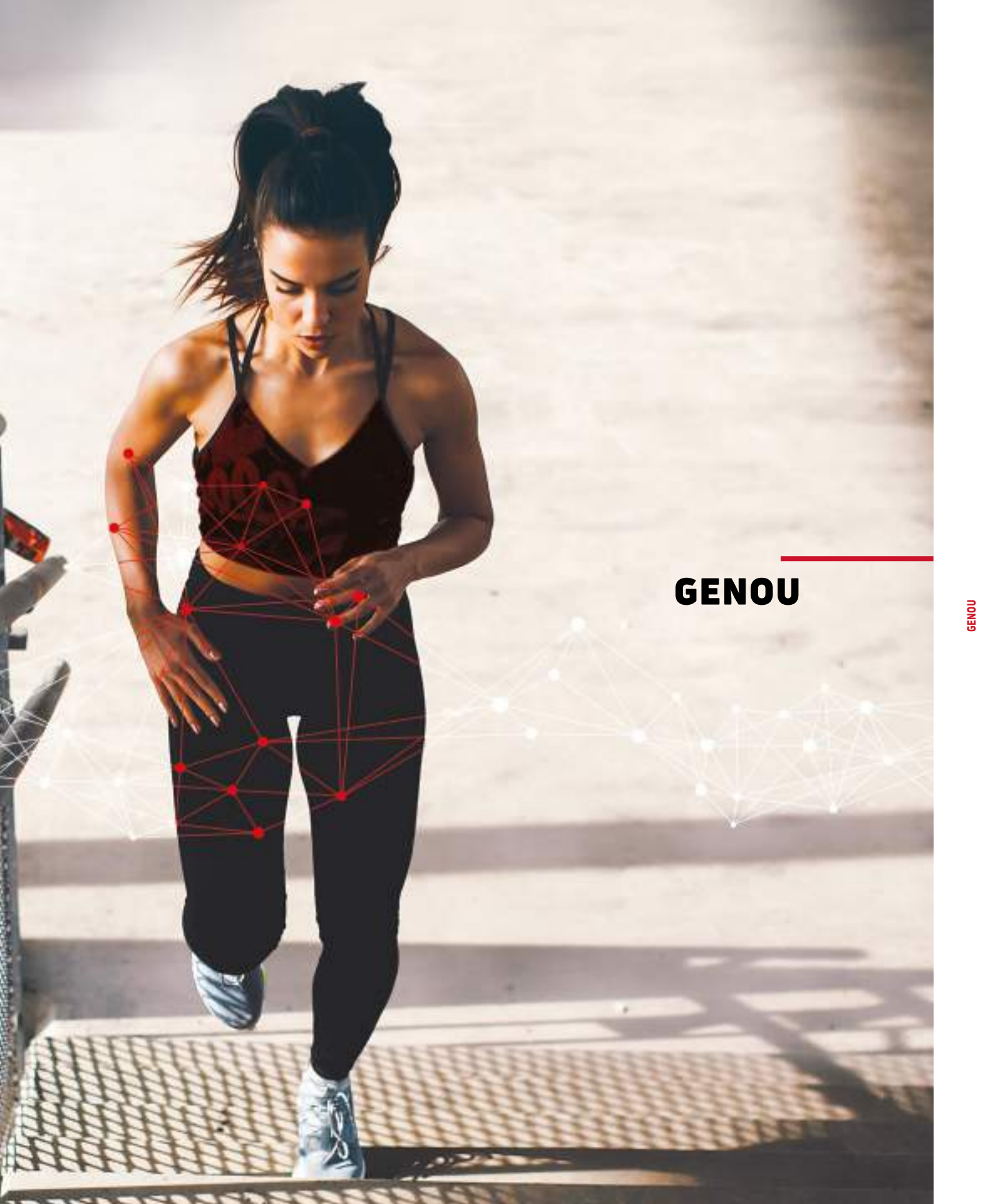

GENOU

GENOU

ATTELLES ROTULIENNES & CONTENTION ÉLASTIQUE Page 72

ATTELLES LIGAMENTAIRES Page 80

ATTELLES POST-OPÉRATOIRES Page 90

ATTELLES DE GONARTHROSE Page 96

GENOU

ATTELLES ROTULIENNES & CONTENTION ÉLASTIQUE

Lors des mouvements de flexion-extension de l'articulation, la rotule (ou patella) coulisse dans une gorge étroite formée par le relief antérieur du fémur (trochlée fémorale).

Les pressions qui s'exercent entre la rotule et le fémur peuvent atteindre plusieurs centaines de kilos lors de certains mouvements comme s'accroupir par exemple.

De nombreux facteurs comme une légère déviation de l'axe de l'articulation, une insuffisance musculaire, ou une anomalie osseuse peuvent compromettre la stabilité de la rotule ce qui accroît encore les contraintes s'exerçant sur le compartiment fémoro-patellaire, entraînant des douleurs de la partie antérieure du genou.



- 1^{ère} INTENTION
- 2nd INTENTION

ATTELLES ROTULIENNES



REACTION
Page 74

TRU-PULL® LITE
Page 75

TRU-PULL®
Page 76

Subluxation de la rotule		●	●
Douleur antérieure du genou	●	○	○
Instabilité rotulienne	○	○	○
Post-opératoire de la translation de la tubérosité tibiale antérieure			○
Tendinopathie rotulienne	○	○	○
Maladie d'Osgood-Schlatter	○	○	
Syndrome de l'essuie-glace		○	

ATTELLES DE CONTENTION ÉLASTIQUES



DONJOY FORTILAX™
GENOU
Page 76

DONJOY ROTULAX™
Page 77

DONJOY PATELAX™
Page 77

DONJOY STRAPILAX™
GENOU
Page 78

DONJOY STABILAX™
Page 78

Instabilité légère de la rotule		●	○	○
Douleurs rotuliennes/méniscales		●	○	○
Entorse légère (LLE/LLI)		○	○	○
Stimulation proprioceptive (contention)	●	○	○	
Hyperlaxité du genou			●	
Instabilité légère du genou			○	●
Tendinopathie rotulienne			●	
Maladie d'Osgood-Schlatter			○	
Contention légère pour traitement de l'œdème	○			
Reprise d'activité / prévention de la récurrence		○	○	○



Vidéo de mise en place



INDICATIONS :

- Arthrose fémoro-patellaire légère, associée ou non à une gonarthrose bi-compartmentale débutante
- Chondromalacie
- Chondropathie rotulienne
- Maladie d'Osgood-Schlatter
- Tendinopathie du tendon quadricipital et du tendon rotulien
- Idéal pour la pratique sportive ou usages au quotidien par son faible encombrement

CARACTÉRISTIQUES :

- La structure en élastomère favorise la réduction de la douleur par dispersion de l'énergie sur l'ensemble du genou
- Les composants extensibles s'allongent avec les mouvements de l'articulation, absorbent les chocs et diffusent les impacts au-delà de la zone douloureuse
- Les membranes extensibles apportent un contact proprioceptif sur toute l'amplitude de mouvement
- Le design et les membranes entrecroisées assurent une stabilisation dynamique et complète de la rotule
- Facilité d'enfillement, finesse
- Habillage de rechange livré avec l'attelle
- Ne contient pas de latex
- Modèle bilatéral
- Disponible en 4 tailles (de XS/S à XXXL)

TAILLE	COLORIS	CIRC. CUISSE	CODE ARTICLE	CODE ACL
XS/S	GRISE	33 - 46 cm	82-0215-2	3401051282716
M/L	GRISE	47 - 59 cm	82-0215-3	3401051282365
XL/XXL	GRISE	60 - 75 cm	82-0215-4	3401051284208
XXXL	GRISE	76 - 79 cm	82-0215-5	3401051284437
XS/S	ROUGE	33 - 46 cm	82-0215-2-01000	3401040386951
M/L	ROUGE	47 - 59 cm	82-0215-3-01000	3401040387262
XL/XXL	ROUGE	60 - 75 cm	82-0215-4-01000	3401040387491
XXXL	ROUGE	76 - 79 cm	82-0215-5-01000	3401040388214
XS/S	BLEUE	33 - 46 cm	82-0215-2-02000	3401040388443
M/L	BLEUE	47 - 59 cm	82-0215-3-02000	3401040388672
XL/XXL	BLEUE	60 - 75 cm	82-0215-4-02000	3401040388962
XXXL	BLEUE	76 - 79 cm	82-0215-5-02000	3401040389105

ACCESSOIRES INCLUS	CODE ARTICLE	CODE ACL
HABILLAGE DE RECHANGE - XS/S	11-0541-2	3401053687335
HABILLAGE DE RECHANGE - M	11-0541-3	3401053687564
HABILLAGE DE RECHANGE - L	11-0541-4	3401053687625
HABILLAGE DE RECHANGE - XL	11-0541-5	3401053687793
HABILLAGE DE RECHANGE - XXL	11-0541-6	3401020690719
HABILLAGE DE RECHANGE - XXXL	11-0541-7	3401020690887

Prescrire : **Reaction DonJoy®**

DESIGN TRAMES EXTENSIBLES RÔLE & FONCTION

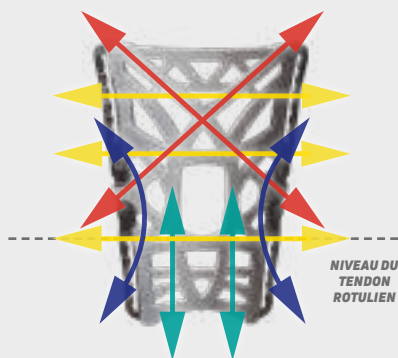

FIG. 1 Chaque jeu de trames assure une fonction particulière et indépendante.

Les **trames diagonales** reproduisent les lignes de force du quadriceps.

Les **trames horizontales** s'entrecroisent sur les tendons quadricipital et rotulien.

Les **trames verticales** fournissent la majorité du retour énergétique.

Les **trames parapatellaires** (médiales et latérales) assurent l'alignement de la rotule.

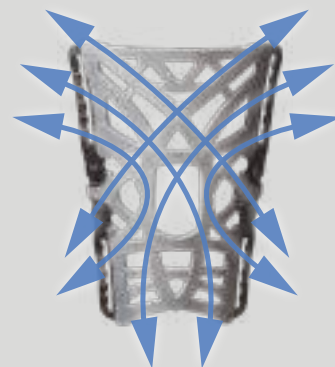

FIG. 2 Les trames flexibles s'allongent et se rétractent avec le mouvement de l'articulation.

**INDICATIONS :**

- Subluxation externe ou interne de la rotule, instabilités rotuliennes
- Dysplasie fémoro-patellaire
- Conçue pour soulager les douleurs aiguës de la partie antérieure du genou ou les douleurs chroniques légères à modérées
- Tendinopathie rotulienne
- Maladie d'Osgood-Schlatter
- Syndrome de l'essuie-glace

CARACTÉRISTIQUES :

- Système breveté d'insert rotulien en silicone "Dual durometer" : se positionne à même la peau et applique une pression correctrice constante sur la rotule
- Assure le centrage correct de la rotule lors des mouvements du genou et dans toute l'amplitude articulaire
- Insert rotulien amovible, pour faciliter l'entretien de l'attelle
- Sangles dédoublées en "Y" pour appliquer une traction dynamique au-dessus et en dessous de la rotule
- Fixation indépendante des sangles au niveau du mollet et de la cuisse, pour prévenir la rotation de l'orthèse
- Fabriquée en Drytex®, textile fait de nylon et de Lycra® qui permet la circulation de l'air
- Doublure en Lycra® au niveau du creux poplité permettant la flexion/extension sans gêne
- Articulations monocentriques semi-flexibles intégrées amovibles
- Attelle peu volumineuse (hauteur : 21,6 cm - épaisseur : 0,127 cm) et légère
- Modèle latéralisé
- Disponible en 7 tailles (de Pédiatrique-XS à XXXL)



Vidéo de mise en place



TAILLE	CIRC. GENOU	CODE ARTICLE	CODE ACL
DROITE - PÉDIATRIQUE-XS	30,5 - 33 cm	81-0260-1	3401047838613
DROITE - S	33 - 35,5 cm	81-0260-2	3401047838781
DROITE - M	35,5 - 38 cm	81-0260-3	3401047838842
DROITE - L	38 - 43 cm	81-0260-4	3401047838903
DROITE - XL	43 - 48,25 cm	81-0260-5	3401047839092
DROITE - XXL	48,25 - 53,25 cm	81-0260-6	3401047839153
DROITE - XXXL	56 - 61 cm	81-0260-7	3401047839214
GAUCHE - PÉDIATRIQUE-XS	30,5 - 33 cm	81-0261-1	3401047839382
GAUCHE - S	33 - 35,5 cm	81-0261-2	3401047839443
GAUCHE - M	35,5 - 38 cm	81-0261-3	3401047839504
GAUCHE - L	38 - 43 cm	81-0261-4	3401047839672
GAUCHE - XL	43 - 48,25 cm	81-0261-5	3401047839733
GAUCHE - XXL	48,25 - 53,25 cm	81-0261-6	3401047839962
GAUCHE - XXXL	56 - 61 cm	81-0261-7	3401047840043

Prescrire : **Tru-Pull® Lite DonJoy®**





Vidéo de mise en place



INDICATIONS :

- Post-luxation ou subluxation sévère de la rotule
- Suites opératoires de la translation de la tubérosité tibiale antérieure
- Chondropathie rotulienne sur rotule instable
- Tendinopathie sévère du tendon rotulien
- Maintien de la rotule en position physiologique dans toute l'amplitude articulaire du genou

CARACTÉRISTIQUES :

- Système de traction comprenant une sangle au-dessus et en dessous de la rotule, permettant une forte traction dynamique durant l'extension du genou
- Réalisée dans un matériau respirant pour le confort et en néoprène (partie haute)
- Position du coussin rotulien au choix du praticien
- Dégagement du creux poplité pour un plus grand confort lors de la pratique sportive, ou en flexion maximum
- Articulations amovibles
- Livrée avec 2 coussins rotuliens auto-agrippants (0,5 cm et 1 cm d'épaisseur)
- Ne contient pas de latex
- Modèle latéralisé
- Disponible en 7 tailles (de XS à XXXL)

TAILLE	CODE ARTICLE	CODE ACL
DROITE - POP - XS	81-22922	3401044083993
DROITE - POP - S	81-22923	3401044124269
DROITE - POP - M	81-22925	3401044084136
DROITE - POP - L	81-22927	3401044084365
DROITE - POP - XL	81-22928	3401044084426
DROITE - POP - XXL	81-22929	3401044084594
DROITE - POP - XXXL	81-22929-10	3401044306771
GAUCHE - POP - XS	81-22932	3401044084655
GAUCHE - POP - S	81-22933	3401044084716
GAUCHE - POP - M	81-22935	3401044084884
GAUCHE - POP - L	81-22937	3401044084945
GAUCHE - POP - XL	81-22938	3401044085027
GAUCHE - POP - XXL	81-22939	3401044085195
GAUCHE - POP - XXXL	81-22939-10	3401044306832

Prescrire : **Tru-Pull® DonJoy®**

DONJOY®
DONJOY FORTILAX™ GENOU



INDICATIONS :

- Proprioception et prévention des blessures lors d'activités sportives
- Contention et maintien pour lésions aiguës ou chroniques du genou
- Arthrose légère du genou

CARACTÉRISTIQUES :

- Tricotage anatomique 3D souple de haute qualité
- Compression graduelle avec zones de décompression
- Élasticité multidirectionnelle
- Maillage textile élastique
- Zone de décharge de la rotule
- Contexture douce et tissu respirant
- Léger : 100 g
- Lavable en machine à 40°, programme "Délicat"
- Ne contient pas de latex
- Modèle bilatéral
- Disponible en 8 tailles (de Pédiatrique/T0 à T7)

TAILLE	CIRC. CUISSE	CODE ARTICLE	CODE GTIN
PÉDIATRIQUE/T0	30 - 34 cm	82-0709-0	0190446664239
T1	35 - 38 cm	82-0709-1	0190446664246
T2	39 - 42 cm	82-0709-2	0190446664253
T3	43 - 46 cm	82-0709-3	0190446664260
T4	47 - 49 cm	82-0709-4	0190446664277
T5	50 - 53 cm	82-0709-5	0190446664291
T6	54 - 57 cm	82-0709-6	0190446664307
T7	58 - 61 cm	82-0709-7	0190446664314

Prescrire : **DonJoy Fortilax® Genou**



40°C

**INDICATIONS :**

- Prévention des épisodes d'instabilité légère de la rotule
- Douleur fémoro-patellaire
- Arthrose légère fémoro-patellaire
- Soutien et compression après une lésion aiguë ou chronique du genou
- Proprioception et prévention des blessures lors des activités sportives

CARACTÉRISTIQUES :

- Tricotage anatomique 3D souple de haute qualité
- élasticité multidirectionnelle
- Maillage textile élastique
- Zones de confort avec maillage relâché au niveau du creux poplité
- Évidement et stabilisateur rotulien en mousse SBR permettant de maintenir la rotule en position correcte
- Bande de silicone anti-glissement
- Baleines souples bilatérales
- Contexture douce
- Tissu respirant
- Lavable en machine à 40°, programme "Délicat"
- Ne contient pas de latex
- Modèle bilatéral
- Disponible en 7 tailles (de T1 à T7)

TAILLE	CIRC. CUISSE	CODE ARTICLE	CODE GTIN
T1	35 - 38 cm	82-0710-1	0190446664321
T2	39 - 42 cm	82-0710-2	0190446664338
T3	43 - 46 cm	82-0710-3	0190446664345
T4	47 - 49 cm	82-0710-4	0190446664352
T5	50 - 53 cm	82-0710-5	0190446664369
T6	54 - 57 cm	82-0710-6	0190446664376
T7	58 - 61 cm	82-0710-7	0190446664383

Prescrire : DonJoy RotuLax™



40°C

**INDICATIONS :**

- Soutien et compression après lésion du tendon rotulien
- Tendinopathie rotulienne
- Maladie d'Osgood-Schlatter
- Douleur fémoro-patellaire
- Stimulation proprioceptive

CARACTÉRISTIQUES :

- Tricotage anatomique 3D avec élasticité multidirectionnelle
- Léger
- Contexture douce
- Sangle Infra-patellaire avec coussin d'appui
- Zone de confort avec maillage relâché au niveau du creux poplité
- Stabilisateur rotulien
- Bande de silicone anti-glissement
- Baleines souples bilatérales
- Facile à nettoyer et lavable en machine à 40°, programme "Délicat"
- Ne contient pas de latex
- Modèle bilatéral
- Disponible en 7 tailles (de T1 à T7)

TAILLE	CIRC. CUISSE	CODE ARTICLE	CODE GTIN
T1	35 - 38 cm	82-0731-1	0190446732723
T2	39 - 42 cm	82-0731-2	0190446732730
T3	43 - 46 cm	82-0731-3	0190446732747
T4	47 - 49 cm	82-0731-4	0190446732754
T5	50 - 53 cm	82-0731-5	0190446732761
T6	54 - 57 cm	82-0731-6	0190446732778
T7	58 - 61 cm	82-0731-7	0190446732785

Prescrire : DonJoy Patelax™



40°C



Vidéo de mise en place

**INDICATIONS :**

- Prévention en cas d'hyperlaxité du genou
- Soutien et compression après une lésion légère des ligaments latéraux du genou (LLI/LLE)
- Proprioception et prévention des blessures lors d'activités sportives
- Arthrose légère du genou

CARACTÉRISTIQUES :

- Tricotage anatomique 3D souple de haute qualité
- Compression graduelle avec zones de décompression
- Élasticité multidirectionnelle
- Maillage textile élastique
- Sangle de renfort amovible et intuitif de 140 x 5 cm avec velours d'accroche permettant de renforcer le maintien (LLI ou LLE) tout en protégeant la partie tricotée
- Zones de confort avec maillage relâché au niveau du creux poplité
- Évidement et stabilisateur rotulien en mousse SBR permettant de maintenir la rotule en position correcte
- Bande de silicone anti-glissement
- Baleines souples bilatérales
- Contexture douce et tissu respirant
- Lavable en machine à 40°, programme "Délicat"
- Ne contient pas de latex
- Modèle bilatéral
- Disponible en 8 tailles (de Pédiatrique/T0 à T7)

TAILLE	CIRC. CUISSE	CODE ARTICLE	CODE GTIN
PÉDIATRIQUE/T0	30 - 34 cm	82-0711-0	0190446664390
T1	35 - 38 cm	82-0711-1	0190446664475
T2	39 - 42 cm	82-0711-2	0190446664482
T3	43 - 46 cm	82-0711-3	0190446664499
T4	47 - 49 cm	82-0711-4	0190446664505
T5	50 - 53 cm	82-0711-5	0190446664512
T6	54 - 57 cm	82-0711-6	0190446664529
T7	58 - 61 cm	82-0711-7	0190446664536

Prescrire : DonJoy Strapilax™ Genou



40°C



Vidéo de mise en place

**INDICATIONS :**

- Contention et maintien en cas d'instabilité légère du genou
- Prévention en cas d'hyperlaxité du genou
- Soutien et compression après une lésion légère des ligaments latéraux du genou (LLI/LLE)
- Proprioception et prévention des blessures lors d'activités sportives
- Arthrose légère du genou

CARACTÉRISTIQUES :

- Tricotage anatomique 3D souple de haute qualité
- Compression graduelle avec zones de décompression
- Élasticité multidirectionnelle
- Maillage textile élastique
- Les sangles de cuisse et de mollet (5 cm) amovibles et ajustables procurent une compression et un maintien supplémentaires
- Stabilisateur rotulien en mousse SBR permettant de maintenir la rotule en position correcte
- Bande de silicone anti-glissement
- Montants plastiques bilatérales semi-rigides avec articulations polycentriques
- Contexture douce et tissu respirant
- Lavable en machine à 40°, programme "Délicat"
- Ne contient pas de latex
- Modèle bilatéral
- Disponible en 7 tailles (de T1 à T7)

TAILLE	CIRC. CUISSE	CODE ARTICLE	CODE GTIN
T1	35 - 38 cm	82-0712-1	0190446664543
T2	39 - 42 cm	82-0712-2	0190446664550
T3	43 - 46 cm	82-0712-3	0190446664567
T4	47 - 49 cm	82-0712-4	0190446664574
T5	50 - 53 cm	82-0712-5	0190446664581
T6	54 - 57 cm	82-0712-6	0190446664598
T7	58 - 61 cm	82-0712-7	0190446664604

Prescrire : DonJoy StabiLax™

DONJOY® PATELAX™



GENOU [ATTELLES ROTULIENNES & CONTENTION ÉLASTIQUE]

GENOU

ATTELLES LIGAMENTAIRES

Le genou est l'articulation intermédiaire du membre inférieur et joue un rôle déterminant dans toutes les activités locomotrices (marche, course, etc.) et la plupart des activités sportives.

Cette articulation est composée de 3 compartiments : fémoro-patellaire, fémoro-tibial interne et fémoro-tibial externe
La stabilité du genou est soutenue par :

- Des structures élastiques (ligaments) et fibrocartilagineuses (ménisques), de façon passive
- Des muscles de la cuisse, notamment le quadriceps, de façon active



MAINTIEN	ÉLEVÉ								
	FAIBLE								
		SE 4 POINT		ACL EVERYDAY		ARMOR		DEFIANCE® III	
		POST-OPÉRATOIRE			ACTIVITÉS QUOTIDIENNES			REPRISE SPORTIVE	

MAINTIEN	ÉLEVÉ								
	FAIBLE								
		PLAYMAKER® WRAP II	SUPPORT EVEREST II		DONJOY GENULAX	PLAYXPERT Sleeve	PLAYXPERT Wrap		
		FAIBLE	GRAVITÉ LÉSIONNELLE	ÉLEVÉE	FAIBLE	GRAVITÉ LÉSIONNELLE	ÉLEVÉE		
		POST-OPÉRATOIRE				ACTIVITÉS QUOTIDIENNES			

● 1^{ère} INTENTION ○ 2nd INTENTION

ATTELLES LIGAMENTAIRES TEXTILES



Immobilisation					●
Entorse du Ligament Croisé Antérieur (LCA)					○
Entorse des Ligaments Latéraux (LLE/LLI)	○	●	●	●	○
Reprise d'activité / prévention de la récidence	●	○	○	○	○
Lésions méniscales avec atteinte ligamentaire				○	

ATTELLES LIGAMENTAIRES RIGIDES



Entorse du Ligament Croisé Antérieur (LCA)	●	●	●	●
Entorse du Ligament Croisé Postérieur (LCP)	○		○	○
Entorse des Ligaments Latéraux (LLE/LLI)	○	○	○	○
Reprise d'activité / prévention de la récidence	○	○	○	○
Lésions méniscales avec atteinte ligamentaire	○		○	○

DONJOY®

DONJOY GENULAX™



INDICATIONS :

- Entorse légère des ligaments latéraux genou (LLI/LLE)
- Instabilité chronique légère à modérée du genou (LLI/LLE)
- Proprioception et prévention lors d'activités sportives
- Soutien et compression après une lésion aiguë ou chronique du genou
- Contention pour pathologies méniscales légères

CARACTÉRISTIQUES :

- Tricotage anatomique 3D souple de haute qualité
- Compression graduelle avec zones de décompression
- Élasticité multidirectionnelle
- Maillage textile élastique
- Les sangles de cuisse (5 cm) et de mollet (3,8 cm) amovibles et ajustables procurent une compression et un maintien supplémentaires
- Stabilisateur rotulien en mousse SBR permettant de maintenir la rotule en position correcte
- Bande de silicone anti-glissement
- Montants plastiques rigides chargées en fibre de verre avec articulations polycentriques rivetées, de hauteur 27,5 cm (T1 et T2) ou 32 cm (T3 à T7) assurant un bras de levier conséquent
- Contexture ultra douce et tissu respirant
- Lavable en machine à 40°, programme "Délicat"
- Ne contient pas de latex
- Modèle bilatéral
- Disponible en 7 tailles (de T1 à T7)



Stabilisateur rotulien en mousse SBR



TAILLE	CIRC. CUISSE	CODE ARTICLE	CODE GTIN
T1	35 - 38 cm	82-0713-1	0190446664611
T2	39 - 42 cm	82-0713-2	0190446664628
T3	43 - 46 cm	82-0713-3	0190446664635
T4	47 - 49 cm	82-0713-4	0190446664642
T5	50 - 53 cm	82-0713-5	0190446664659
T6	54 - 57 cm	82-0713-6	0190446664666
T7	58 - 61 cm	82-0713-7	0190446664673



Vidéo de mise en place

Prescrire : **DonJoy GenuLax™**

PLAYXPERT WRAP MODÈLE OUVERT

PLAYXPERT SLEEVE MODÈLE TUBULAIRE



Modèle ouvert



Modèle tubulaire

INDICATIONS :

- Instabilité chronique légère à modérée des ligaments latéraux du genou LLI/LLE
- Entorse légère isolée (LLI/LLE) en phase aiguë
- Reprise d'activité/prévention

CARACTÉRISTIQUES :

- Design enveloppant pour faciliter l'application
- Baleines articulées polycentriques en aluminium et amovibles pour un support bilatéral accru
- Version wrap : s'ouvre entièrement
- Version tubulaire, application par enfiletment
- Tissu ajouré compressif et respirant
- Panneau poplité en Lycra® doux, pour un excellent confort
- Montants conformables
- Lavable à la main
- Ne contient pas de latex
- Modèle bilatéral
- Disponible en 7 tailles (de XS à XXXL)

📺 Vidéo de mise en place
PlayXpert Wrap DonJoy®



📺 Vidéo de mise en place
PlayXpert Sleeve DonJoy®



TAILLE	MODÈLE	CIRC. CUISSE	CODE ARTICLE	CODE GTIN
XS	WRAP (OUVERT)	33 - 39 cm	82-0023-1	0190446276104
S	WRAP (OUVERT)	39 - 47 cm	82-0023-2	0190446276111
M	WRAP (OUVERT)	47 - 53 cm	82-0023-3	0190446276128
L	WRAP (OUVERT)	53 - 60 cm	82-0023-4	0190446276135
XL	WRAP (OUVERT)	60 - 67 cm	82-0023-5	0190446276142
XXL	WRAP (OUVERT)	67 - 75 cm	82-0023-6	0190446276159
XXXL	WRAP (OUVERT)	75 - 81 cm	82-0023-7	0190446276166
XS	SLEEVE (TUBULAIRE)	33 - 39 cm	82-0022-1	0190446276036
S	SLEEVE (TUBULAIRE)	39 - 47 cm	82-0022-2	0190446276043
M	SLEEVE (TUBULAIRE)	47 - 53 cm	82-0022-3	0190446276050
L	SLEEVE (TUBULAIRE)	53 - 60 cm	82-0022-4	0190446276067
XL	SLEEVE (TUBULAIRE)	60 - 67 cm	82-0022-5	0190446276074
XXL	SLEEVE (TUBULAIRE)	67 - 75 cm	82-0022-6	0190446276081
XXXL	SLEEVE (TUBULAIRE)	75 - 81 cm	82-0022-7	0190446276098

Prescrire : PlayXpert Wrap DonJoy® - PlayXpert Sleeve DonJoy®

DONJOY® PLAYXPERT SLEEVE



**INDICATIONS :**

- Entorse de gravité légère à modérée des ligaments latéraux (LLI ou LLE)
- Idéale pour les activités du quotidien ou les sports de loisirs
- Lésions méniscales avec atteinte ligamentaire

CARACTÉRISTIQUES :

- Efficacité de l'articulation polycentrique
- Limitation d'amplitude de l'extension à 0°, 10°, 20°, 30° ou 40° (préréglée à 10°)
- Limitation d'amplitude de la flexion à 45°, 60°, 75° ou 90°
- Possibilité de blocage à 0° (extension complète), sur demande
- La partie postérieure de l'attelle est composée de Hi10™ fibre de nylon et de spandex haute résistance pour un confort et un ajustement optimum
- L'utilisation de matériaux novateurs (fibre ajourée hautement respirante) permet de maintenir une sensation de fraîcheur quel que soit le niveau d'activité
- Livré avec un kit plots de flexion/extension
- Les attaches permettent un ajustement facile et rapide des sangles
- Lavable à la main
- Ne contient pas de latex
- Modèle bilatéral
- Disponible en 7 tailles (de XS à XXXL)

DÉSIGNATION		CODE ARTICLE	CODE ACL
XS		11-3497-1	3401041254020
S		11-3497-2	3401041254198
M		11-3497-3	3401041254259
L		11-3497-4	3401041254310
XL		11-3497-5	3401041254488
XXL		11-3497-6	3401041254549
XXXL		11-3497-7	3401041254600
ACCESSOIRES (VOIR PAGE 89)	PRISE DE MESURE	CODE ARTICLE	CODE ACL/GTIN
PLOTS DE BLOCAGE EN EXTENSION	Taille Unique	11-0398-9-00000	3401040699808
KIT PLOTS DE FLEXION/EXTENSION (INCLUS)	Taille Unique	25-0422-0-00000	0888912021487

Prescrire : **Playmaker® Wrap II DonJoy®**

**INDICATIONS :**

- Immobilisation post-opératoire et réadaptation fonctionnelle
- Entorse de gravité modérée à grave des ligaments latéraux (LLI ou LLE) et des ligaments croisés (LCA/LCP)
- Protection de la cicatrisation ligamentaire après entorse légère
- Réathlétisation et reprise d'activité (sauf sports extrêmes)

CARACTÉRISTIQUES :

- Solution 2-en-1 : immobilisation et prévention / reprise d'activité
- Plots de blocages simples à positionner (sans outil)
- Limitation de l'amplitude de mouvement en flexion/extension ou de blocage à 0°, 10°, 20°, 30°, 60°, 90° et Full range (amplitude complète)
- Tissu novateur ajouré compressif et hautement respirant
- Panneau poplité en Lycra™ doux, pour un excellent confort
- Nouvelles boucles de serrage pour un ajustement facilité
- Système anti-glisse : évite l'effet garrot tout en maintenant l'attelle en place
- 4 sangles indépendantes, pour régler le niveau de maintien
- Hauteur de l'attelle : XS/S/M : 39,5cm - L/XL/XXL : 44,5 cm
- Lavable à la main
- Ne contient pas de latex
- Modèle bilatéral
- Disponible en 6 tailles (de Pédiatrique-XS à XXL)

TAILLE	CIRC. CUISSE	CODE ARTICLE	CODE GTIN
PÉDIATRIQUE-XS	33 - 37 cm	82-0046-1	0190446723875
S	38 - 43 cm	82-0046-2	0190446723882
M	44 - 49 cm	82-0046-3	0190446723899
L	50 - 55 cm	82-0046-4	0190446723905
XL	56 - 60 cm	82-0046-5	0190446723912
XXL	60 - 64 cm	82-0046-6	0190446723929

Prescrire : **Support Everest II DonJoy®**

Vidéo de mise en place



SYSTÈME 4 POINTS D'APPUI



LE SYSTÈME BREVETÉ 4 POINTS D'APPUI EST CONÇU POUR PRÉVENIR LES **TRANSLATIONS ANTÉRIEURES** EXCESSIVES.

Les 4 Points d'Appui sont intégrés pour fonctionner ensemble contre ces mouvements. L'ensemble des sangles constituent un dispositif capable de **générer des forces** s'opposant au mouvement de **tiroir antérieur**.

4 POINTS D'APPUI

i UN SYSTÈME TOUT INTÉGRÉ

Le centre des charnières polycentriques est postérieur à la ligne médiane du genou et légèrement au-dessus de l'interligne articulaire. Cela permet aux points 1 et 3 de comprimer la masse musculaire de la cuisse, d'isoler le fémur et de l'entraîner vers l'avant. Les points 2 et 4 entraînent le tibia vers l'arrière générant une force différentielle à charge constante directement sur le tibia, contrôlant ainsi le tiroir antérieur.



POINT DE FORCE 1

Le point de force est l'embrasse de cuisse. Elle agit comme un point de rotation pour faire pivoter le fémur antérieurement.

POINT DE FORCE 2

Le point de force est l'embrasse de mollet. Elle agit comme un point de rotation pour faire pivoter le tibia postérieurement.

POINT DE FORCE 3

Le troisième point de force est la sangle postérieure de cuisse. Elle place l'orthèse postérieurement au genou.

POINT DE FORCE 4

Le quatrième point de force génère une force d'opposition cruciale. Les trois premiers points positionnent l'attelle correctement sur la jambe.

En serrant et fixant la sangle antérieure du tibia, le quatrième point de force entraîne l'attelle dans sa position appropriée en faisant pivoter le tibia postérieurement. Le système 4 Points d'Appui est indiqué pour les lésions du LCA.



■ Vidéo de mise en place d'une attelle rigide avec système 4 points d'appui



■ Vidéos de réglage des plots de flexion/extension pour une SE 4 Point



■ Vidéos de mise en place des accessoires anti-pincement et anti-choc attelles ligamentaires

**INDICATIONS :**

- Stabilisation antéropostérieure et rotatoire du genou en cas d'entorse du LCA et/ou du LCP
- Polyvalente : traitement fonctionnel post-traumatique, utilisation en pré ou post-opératoire après chirurgie ligamentaire, période de rééducation et réathlétisation, pratique sportive
- Stabilisation latérale du genou après entorse (LLI / LLE / LCA / LCP)
- Réglage de l'amplitude articulaire dans la plage déterminée du protocole de soins

CARACTÉRISTIQUES :

- Revêtement en Kraton™ : Possibilité d'utiliser l'attelle dans l'eau, y compris dans l'eau de mer Rincer et sécher l'attelle après chaque utilisation
- Système breveté 4 points d'appui
- Limitation d'amplitude de la flexion à 45°, 60°, 75° et 90°
- Limitation d'amplitude de l'extension à 0°, 10°, 20°, 30° et 40° (préréglée à 10°)
- Légère (650 g) et peu encombrante (41 cm)
- Possibilité de blocage à 0°, sur demande (extension complète)
- Livré avec un kit plots de flexion/extension
- Modèle latéralisé
- Disponible en version LCA et IC (Instabilités Combinées)
- Disponible en 7 tailles (de XS à XXXL)

TAILLE	CODE ARTICLE	CODE ACL
LIGAMENTS CROISÉS ANTÉRIEURS		
LCA - DROITE - XS	11-0980-1-06160	3401043113813
LCA - DROITE - S	11-0980-2-06160	3401043113981
LCA - DROITE - M	11-0980-3-06160	3401043114063
LCA - DROITE - L	11-0980-4-06160	3401043114124
LCA - DROITE - XL	11-0980-5-06160	3401043114292
LCA - DROITE - XXL	11-0980-6-06160	3401043114353
LCA - DROITE - XXXL	11-0980-7-06160	3401043114414
LCA - GAUCHE - XS	11-0981-1-06160	3401043114582
LCA - GAUCHE - S	11-0981-2-06160	3401043114643
LCA - GAUCHE - M	11-0981-3-06160	3401043114704
LCA - GAUCHE - L	11-0981-4-06160	3401043114872
LCA - GAUCHE - XL	11-0981-5-06160	3401043114933
LCA - GAUCHE - XXL	11-0981-6-06160	3401043115015
LCA - GAUCHE - XXXL	11-0981-7-06160	3401043115183

INSTABILITÉS COMBINÉES		
IC - DROITE - XS	11-0984-1-06160	3401043116883
IC - DROITE - S	11-0984-2-06160	3401043116944
IC - DROITE - M	11-0984-3-06160	3401043117026
IC - DROITE - L	11-0984-4-06160	3401043117194
IC - DROITE - XL	11-0984-5-06160	3401043117255
IC - DROITE - XXL	11-0984-6-06160	3401043117316
IC - DROITE - XXXL	11-0984-7-06160	3401043117484
IC - GAUCHE - XS	11-0985-1-06160	3401043117545
IC - GAUCHE - S	11-0985-2-06160	3401043117606
IC - GAUCHE - M	11-0985-3-06160	3401043117774
IC - GAUCHE - L	11-0985-4-06160	3401043117835
IC - GAUCHE - XL	11-0985-5-06160	3401043118085
IC - GAUCHE - XXL	11-0985-6-06160	3401043118146
IC - GAUCHE - XXXL	11-0985-7-06160	3401043118207

ACCESSOIRES (VOIR PAGE 89)	CODE ARTICLE	CODE ACL/GTIN
PROTECTION ANTI-CHOCS	11-1006-x-06000	-
HABILLAGE SPORT (48 cm)	11-0016-x-06000	-
HABILLAGE DE PROTECTION LYCRA® NOIR	11-0075-x-00000	-
HABILLAGE DE PROTECTION NÉOPRÈNE NOIR	11-0122-x	-
ANTI-PINCEMENT MOLLET	11-1095-9-06000	-
PLOTS DE BLOCAGE EN EXTENSION	11-0398-9-00000	3401040699808
KIT-PLOTS DE FLEXION/EXTENSION (INCLUS)	25-0422-0-00000	0888912021487

Le x correspond aux tailles et prises de mesure dans le tableau sur le rabat : x=1=XS ; x=2=S ; x=3=M ; x=4=L ; x=5=XL ; x=6=XXL ; x=7=XXXL

Prescrire : SE 4 Point DonJoy®

**INDICATIONS :**

- Entorse de gravité modérée à grave des ligaments latéraux (LLI ou LLE) et du ligament croisé antérieur (LCA)
- Parfaitement adaptée pour la convalescence et la reprise d'activité / usage quotidien

CARACTÉRISTIQUES :

- Système breveté 4 points d'appui
- Design ergonomique des embrasses de cuisse et de mollet, adaptables à la morphologie du patient
- Limitation d'amplitude de l'extension à 0°, 10°, 20°, 30° ou 40° (préréglée à 10°)
- Limitation d'amplitude de la flexion à 45°, 60°, 75° ou 90°
- Pas de possibilité de blocage à 0° (extension complète)
- Confort accru, grâce aux sangles antidérapantes, doublées en "Sili-Grip" hypoallergénique
- Livré avec un kit plots de flexion/extension
- Ne convient pas aux personnes très corpulentes
- Légère (440 g), réalisée en aluminium de qualité aéronautique
- Taille réduite (34,5 cm)
- Modèle latéralisé
- Disponible en 7 tailles (de XS à XXXL)

**4 POINTS D'APPUI**

Vidéo de réglage des plots de flexion/extension



TAILLE	CODE ARTICLE	CODE ACL
DROITE - XS	11-1601-1	34 010 46213770
DROITE - S	11-1601-2	34 010 46213831
DROITE - M	11-1601-3	34 010 46214081
DROITE - L	11-1601-4	34 010 46214142
DROITE - XL	11-1601-5	34 010 46214203
DROITE - XXL	11-1601-6	34 010 46214371
DROITE - XXXL	11-1601-7	34 010 46214432
GAUCHE - XS	11-1600-1	34 010 46214661
GAUCHE - S	11-1600-2	34 010 46214722
GAUCHE - M	11-1600-3	34 010 46214890
GAUCHE - L	11-1600-4	34 010 46214951
GAUCHE - XL	11-1600-5	34 010 46215033
GAUCHE - XXL	11-1600-6	34 010 46215262
GAUCHE - XXXL	11-1600-7	34 010 46215323

ACCESSOIRES (VOIR PAGE 89)	PRISE DE MESURE	CODE ARTICLE	CODE GTIN
HABILLAGE SPORT (48 cm)	-	11-0016-x-06000	-
HABILLAGE SPORT COURT (41 cm) CONSEILLÉ	-	11-0103-x-06000	-
HABILLAGE DE PROTECTION LYCRA® NOIR	-	11-0075-x-00000	-
HABILLAGE DE PROTECTION NÉOPRÈNE NOIR	-	11-0122-x	-
KIT PLOTS DE FLEXION/EXTENSION (INCLUS)	Taille unique	25-0422-0-00000	0 88 89120 214 87

Le x correspond aux tailles et prises de mesure dans le tableau sur le rabat : x=1=XS ; x=2=S ; x=3=M ; x=4=L ; x=5=XL ; x=6=XXL ; x=7=XXXL

Prescrire : **ACL Everyday DonJoy®**

**DONJOY® ACL EVERYDAY**



INDICATIONS :

- Entorse modérée à grave des ligaments croisés (LCA et/ou LCP) ou latéraux du genou (LLI ou LLE)
- Reprise d'activité y compris pour les sports extrêmes

CARACTÉRISTIQUES :

- Système breveté 4 points d'appui
- Coussin condylien interne anti-migration
- Embrasse de mollet courte pour l'utilisation de bottes
- Disponible en version LCA, IC (Instabilités Combinées)
- Structure adaptable à la morphologie du patient
- Réalisée en aluminium de qualité aéronautique
- Limitation d'amplitude de l'extension à 0°, 10°, 20°, 30° ou 40° (préréglée à 10°)
- Limitation d'amplitude de la flexion à 45°, 60°, 75° ou 90°
- Possibilité de blocage à 0°, sur demande (extension complète)
- Attaches de sangles tournantes (pivotantes)
- Grande protection du tibia et du genou
- Légère (615 g) et courte
- Livré avec un kit plots de flexion/extension
- Modèle latéralisé
- Disponible en 7 tailles (de XS à XXXL)



4 POINTS D'APPUI

Vidéo de mise en place d'une attelle rigide avec système 4 points d'appui



Vidéo de réglage des plots de flexion/extension



Vidéos de mise en place des accessoires anti-pincement et anti-choc attelles ligamentaires



LONGUEUR	37,5 cm
CUISSE	21,5 cm
MOLLET	16 cm

DÉSIGNATION	CODE ARTICLE	CODE ACL
LIGAMENTS CROISÉS ANTÉRIEURS		
ACTION COURTE LCA DROITE FOURCEPOINT™	11-1440-X	-
ACTION COURTE LCA GAUCHE FOURCEPOINT™	11-1441-X	-
INSTABILITÉS COMBINÉES		
ACTION COURTE IC DROITE	11-1029-X-26000	-
ACTION COURTE IC GAUCHE	11-1030-X-26000	-

ACCESSOIRES (VOIR PAGE 89)	PRISE DE MESURE	CODE ARTICLE	CODE ACL/GTIN
PROTECTION ANTI-CHOCS	-	11-1006-x-06000	-
HABILLAGE SPORT COURT (48 cm)	-	11-0016-x-06000	-
HABILLAGE SPORT COURT (41 cm) CONSEILLÉ	-	11-0103-x-06000	-
HABILLAGE DE PROTECTION LYCRA® NOIR	-	11-0075-x-00000	-
HABILLAGE DE PROTECTION NÉOPRÈNE NOIR	-	11-0122-x	-
ANTI-PINCEMENT MOLLET	Taille Unique	11-1095-9-06000	-
PLOTS DE BLOCAGE EN EXTENSION	Taille Unique	11-0398-9-00000	3401040699808
KIT PLOTS DE FLEXION/EXTENSION (INCLUS)	Taille Unique	25-0422-0-00000	0888912021487
ATTACHEMENT ROTULIEN TRU-PULL® XS/S	-	11-1525-2	3401040229906
ATTACHEMENT ROTULIEN TRU-PULL® M/L/XL	-	11-1525-3	3401040230155
ATTACHEMENT ROTULIEN TRU-PULL® XXL/XXXL	-	11-1525-4	3401040230384

Le x correspond aux tailles et prises de mesure dans le tableau du rabat : x=1=XS ; x=2=S ; x=3=M ; x=4=L ; x=5=XL ; x=6=XXL ; x=7=XXXL

Prescrire : **Armor DonJoy®**



Protection anti-chocs



Protection anti-pincement mollet



Usage Motocross et autres sports extrêmes



INDICATIONS :

- Instabilités modérées à graves du LCA, LCP, LLI, LLE
- Entorse modérée à grave des ligaments croisés (LCA et/ou LCP) ou latéraux du genou (LLI ou LLE)
- Reprise d'activité y compris pour les sports extrêmes

CARACTÉRISTIQUES :

- Amélioration de l'ajustement et de la sensation grâce à un nouveau matériel monté à l'intérieur
- Nouveau matériau C-6 pour les doublures - évacuation de l'humidité, anti-microbien, meilleur confort
- Les nouvelles extrémités de sangle avec numéros intégrés améliorent la sensation et la tenue des sangles
- Suppression de la bande anti-migration - les nouveaux anneaux en D pivotants s'adaptent mieux à l'anatomie pour améliorer l'anti-migration
- Mise à jour du profil et de l'étiquette de la charnière
- Réduction du nombre d'options pour simplifier la commande et la fabrication

	HAUTEUR DE L'ATTELLE
STANDARD	40,6 cm
EMBRASSE DE CUISSE	21,6 cm
EMBRASSE DE MOLLET	19 cm
COURTE	35,5 cm*
EMBRASSE DE CUISSE	19 cm
EMBRASSE DE MOLLET	16,5 cm
CUISSE STANDARD / MOLLET COURT	38,1 cm
EMBRASSE DE CUISSE	21,6 cm
EMBRASSE DE MOLLET	16,5 cm

* Non disponible pour Defiance III



4 POINTS D'APPUI

Vidéo de mise en place d'une attelle rigide avec système 4 points d'appui



Vidéo de réglage des plots de flexion/extension



Vidéo sur la prise de mesures avec le CCMi Mark III



Découvrez la vidéo de mise en place des sangles anti-migration



POUR LA FABRICATION LES MESURES DOIVENT ÊTRE COMPRISES ENTRE CES VALEURS :

	CIRC. CUISSE	CIRC. MOLLET
MINIMUM	31,8 cm	26 cm
MAXIMUM	97,3 cm	66,5 cm

DÉSIGNATION	CODE ARTICLE	CODE GTIN
DEFIANCE® III	Sur mesure	-
APPAREIL DE MESURE CCMi MARK III	11-0183	0888912161022

ACCESSOIRES (VOIR PAGE 89)	CODE ARTICLE	CODE ACL/GTIN
PROTECTION ANTI-CHOCS	11-1006-x-06000	-
HABILLAGE SPORT (48 cm)	11-0016-x-06000	-
HABILLAGE SPORT COURT (41 cm)	11-0103-x-06000	-
HABILLAGE DE PROTECTION LYCRA® NOIR	11-0075-x-00000	-
HABILLAGE DE PROTECTION NÉOPRÈNE NOIR	11-0122-x	-
PROTECTION POUR MOLLET	11-1367-9-06000	-
KIT AIR CONDYLE	25-1923-0-06000	-
KIT CONDYLE GEL	11-1107-0-00000	-
COUSSIN DE SANGLE SILI-GRIP	11-1415	-
ATTACHEMENT ROTULIEN TRU-PULL® XS/S	11-1525-2	3401040229906
ATTACHEMENT ROTULIEN TRU-PULL® M/L/XL	11-1525-3	3401040230155
ATTACHEMENT ROTULIEN TRU-PULL® XXL/XXXL	11-1525-4	3401040230384
KIT DE COUSSIN POUR ATROPHIE	11-0059-9-00000	-
PLOTS DE BLOCAGE EN EXTENSION	11-0398-9-00000	3401040699808
KIT-PLOTS DE FLEXION/EXTENSION (INCLUS)	25-0422-0-00000	0888912021487
REVÊTEMENT SANGLES EN SUÉDINE	Nous consulter	-
REVÊTEMENT SANGLES EN PEAU DE CHAMOIS	Nous consulter	-
EMBRASSES RENFORCÉES CARBONE	Nous consulter	-
COUVERTURE SANGLES MÉTAL	Nous consulter	-
RENFORT INTERNE DE L'ARTICULATION	Nous consulter	-















Le x correspond aux tailles et prises de mesure dans le tableau sur le rabat : x=1=XS ; x=2=S ; x=3=M ; x=4=L ; x=5=XL ; x=6=XXL ; x=7=XXXL

Prescrire : Defiance® III DonJoy®

Retrouvez ici les coloris disponibles



ACCESSOIRES ATTELLES LIGAMENTAIRES DE GENOU

		PLAYMAKER® WRAP II	SE 4 POINT	ACL EVERYDAY	ARMOR	DEFIANCE® III
		Page 83	Page 85	Page 86	Page 87	Page 88
PROTECTION ANTI-CHOCS 11-1006-x-06000			●		●	●
HABILLAGE SPORT (48 cm) 11-0016-x-06000			●	●	●	●
HABILLAGE SPORT COURT (41 cm) 11-0103-x-06000				●	●	●
HABILLAGE DE PROTECTION LYCRA® NOIR 11-0075-x-00000 - S/XL			●	●	●	●
HABILLAGE DE PROTECTION NÉOPRÈNE NOIR 11-0122-X - XS/XXL			●	●	●	●
PROTECTION POUR MOLLET 11-1367-9-06000						●
ANTI-PINCEMENT MOLLET 11-1095-9-06000			●		●	
KIT AIR CONDYLE 25-1923-0-06000						●
KIT CONDYLE GEL 11-1107-0-00000						●
COUSSIN DE SANGLE SILI-GRIP 11-1415					●	●
ATTACHEMENT ROTULIEN TRU-PULL® 11-1525-2 - XS/S 11-1525-3 - M/L/XL 11-1525-4 - XXL/XXXL					●	●
KIT DE COUSSIN POUR ATROPHIE 11-0059-9-00000					●	●
PLOTS DE BLOCAGE EN EXTENSION 11-0398-9-00000		●	●		●	●
KIT PLOTS DE FLEXION/EXTENSION (INCLUS) 25-0422-0-00000		●	●	●	●	●

GENOU

ATELLES POST-OPÉRATOIRES

Une immobilisation du genou de plus ou moins longue durée est parfois nécessaire après un geste chirurgical réalisé sur le genou ou à proximité de cette articulation. Cette immobilisation poursuit plusieurs buts :

- le soulagement de la douleur, la réduction de l'inflammation post-opératoire
- la protection des structures cicatricielles ou fragilisées par l'intervention et/ou la prévention du dérobage du genou lors de la reprise de la marche

Grande facilité de mise en place, confort et précision de l'immobilisation, sont les qualités reconnues de la gamme DonJoy®. Ces dispositifs conviennent également très bien pour les prises en charge par un service d'urgences ou toutes immobilisations d'attente.

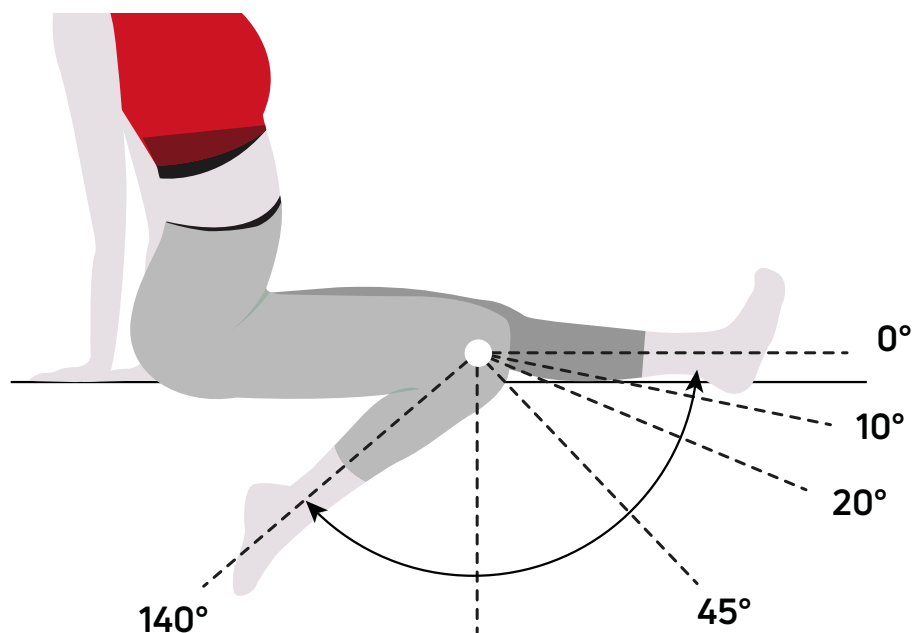

- 1^{ère} INTENTION
- 2nd INTENTION

ATTELLES DE GENOU POST-OPÉRATOIRES



IMMO GENOU 3V
Page 91

IMMO AT4
Page 92

IMMO AT4 3V
Page 92

Immobilisation d'urgence	○	○	●
Immobilisation stricte du genou en extension	○	●	○
Immobilisation pré ou post-opératoire	●	○	○

ATTELLES DE GENOU POST-OPÉRATOIRES ARTICULÉES



X-ACT ROM LITE
Page 93

SUPPORT EVEREST II
Page 93

SUPPORT EVEREST ICE II
Page 94

PERFORM' ICE
Page 94

Immobilisation d'urgence				○
Immobilisation stricte du genou en extension	○	○	○	○
Limitation de l'amplitude selon protocole post-opératoire	●	●	○	
Ligamentoplastie du LCA et/ou du LCP	○	○	○	○
Prothèse Totale du Genou (PTG)				○
Cryothérapie compressive			●	●

DONJOY®

IMMO GENOU 3V



INDICATIONS :

- Toutes pathologies ou traumatismes requérant une immobilisation en extension
- Immobilisation post-opératoire après chirurgie ligamentaire
- Immobilisation après toute chirurgie du genou (prévention du flexum)

CARACTÉRISTIQUES :

- Constitué de 3 volets textiles permettant l'adaptation à la morphologie du patient
- Attelle de genou non articulée
- Circonférence de la cuisse ajustable grâce aux 3 volets
- Disponible avec baleines latérales 0° de flexion
- Fermeture rapide, pratique et classique par bande auto-agrippante
- Lavable à la main
- Ne contient pas de latex
- Modèle bilatéral
- Disponible en 4 tailles (de S à XL)

TAILLE	PASTILLE	HAUTEUR ATTELLE	CODE ARTICLE	CODE ACL
S	JAUNE	40 cm	82-96105	3401041367713
M	BLEU	50 cm	82-96106	3401041367881
L	VERT	60 cm	82-96107	3401041367942
XL	GRIS	65 cm	82-96108	3401041368024

Prescrire : Immo Genou 3V DonJoy®





Version monobloc



Vidéo de mise en place



INDICATIONS :

- Immobilisation totale du genou en pré ou post-opératoire : lésions ligamentaires, rotuliennes, méniscales, chirurgie du genou (arthroscopie, ménisectomie...)
- Immobilisation d'urgence ou d'attente sur diagnostic retardé

CARACTÉRISTIQUES :

- Attelle de genou non articulée, textile respirant et agréable au toucher pour un confort optimal (version monobloc) et en maille grattée perforée (matière ultra-respirante, perméable et aérée pour la version 3 volets) et système anti-glisse
- Ajustement aisé grâce au système de sangles auto-agrippantes
- Bandes de serrage réglables
- Fermeture pratique par clips avec boucles extra plates, peu encombrantes et esthétiques, permettant une seule mise en place initiale et un accès facilité pour effectuer les soins
- Baleines en aluminium bilatérales, malléables et amovibles, pour s'ajuster aux besoins du patient (limitation varus/valgus)
- Baleine postérieure pour une immobilisation stricte
- Disponible avec baleines latérales 0° de flexion ou 20° de flexion (sur demande sauf hauteur 30 cm)
- NB - Sans précision de la part du prescripteur, l'attelle sera livrée avec des baleines 0° de flexion
- Lavable à la main
- Modèle bilatéral

Version monobloc : mise en place simple et rapide

- Structure légère (≤ 550 g) avec textile ajouré
- Disponible en 5 tailles (de Pédiatrique à XL) et 4 hauteurs : 30 cm pour le modèle pédiatrique, 40, 50 et 60 cm

Version 3 volets : s'adapte aisément aux morphologies atypiques

- Structure légère (≤ 600 g)
- Disponible en 5 tailles (de Pédiatrique à XL) et 5 hauteurs : 30 cm pour le modèle pédiatrique, 40, 50, 60 et 65 cm

VERSION MONOBLOC

TAILLE	LISÉRÉ BAS DE L'ATTELLE	HAUTEUR ATTELLE	CIRC. CUISSE	CODE ARTICLE	CODE GTIN
PÉDIATRIQUE	JAUNE	30 cm	30 - 36 cm	82-430-01	0190446260776
S	ROSE	40 cm	37 - 45 cm	82-440-01	0190446260783
M	BORDEAUX	40 cm	46 - 51 cm	82-440-02	0190446260790
L	VERT	40 cm	52 - 57 cm	82-440-03	0190446260806
XL	BLANC	40 cm	58 - 63 cm	82-440-04	0190446260813
S	ROSE	50 cm	37 - 45 cm	82-450-01	0190446260868
M	BORDEAUX	50 cm	46 - 51 cm	82-450-02	0190446260875
L	VERT	50 cm	52 - 57 cm	82-450-03	0190446260882
XL	BLANC	50 cm	58 - 63 cm	82-450-04	0190446260899
S	ROSE	60 cm	37 - 45 cm	82-460-01	0190446260943
M	BORDEAUX	60 cm	46 - 51 cm	82-460-02	0190446260950
L	VERT	60 cm	52 - 57 cm	82-460-03	0190446260967
XL	BLANC	60 cm	58 - 63 cm	82-460-04	0190446260974

ACCESSOIRES	HAUTEUR ATTELLE	CODE ARTICLE	CODE GTIN
BALEINES LATÉRALES 20° DE FLEXION	40 cm	82-201	0190446272755
BALEINES LATÉRALES 20° DE FLEXION	50 cm	82-202	0190446272762
BALEINES LATÉRALES 20° DE FLEXION	60 cm	82-203	0190446272779

Prescrire : Immo AT4 DonJoy®



Version 3 volets



Vidéo de mise en place



VERSION 3 VOLETS

TAILLE	LISÉRÉ BAS DE L'ATTELLE	HAUTEUR ATTELLE	CODE ARTICLE	CODE GTIN
PÉDIATRIQUE	JAUNE	30 cm	82-43-30	0190446261025
S	ROSE	40 cm	82-43-01	0190446261032
M	BORDEAUX	50 cm	82-43-02	0190446261049
L	VERT	60 cm	82-43-03	0190446261056
XL	BLANC	65 cm	82-43-04	0190446261063

ACCESSOIRES	HAUTEUR ATTELLE	CODE ARTICLE	CODE GTIN
BALEINES LATÉRALES 20° DE FLEXION	40 cm	82-201	0190446272755
BALEINES LATÉRALES 20° DE FLEXION	50 cm	82-202	0190446272762
BALEINES LATÉRALES 20° DE FLEXION	60 cm	82-203	0190446272779
BALEINES LATÉRALES 20° DE FLEXION	65 cm	82-204	0190446272786

Prescrire : Immo AT4 3V DonJoy®

**INDICATIONS :**

- Protection de la reconstruction chirurgicale et/ou des structures fragilisées par l'acte opératoire en autorisant la mobilité articulaire dans une plage d'amplitude déterminée
- Chirurgie ligamentaire (LCA et LCP)
- Réparation méniscale
- Désinsertion haute des ischios jambiers

CARACTÉRISTIQUES :

- Articulations en aluminium, légères, durables et au design épuré qui offrent une protection haute précision
- Limitation de l'amplitude de mouvement par incréments de 10° (extension de 90° à -10°, flexion de -10° à 120°, blocage rapide en flexion à 0°, 15° et 30°)
- Possibilité de blocage total de -10° à 100°, par incréments de 10° en 10°
- Réglage télescopique de 46 cm à 65 cm pour s'adapter à la plupart des patients
- Système simple de sangles ajustables, découpables pour s'adapter parfaitement au patient
- Les manchons coulissants sont individuellement repositionnables afin d'éviter de placer les sangles sur des sites sensibles (pansements chirurgicaux, par exemple)
- Les coussinets en mousse auto-adhésive : points de contact auto-adhérents et anti-glisse
- Livré avec un kit de verrouillage
- Ne contient pas de latex
- Modèle bilatéral
- Taille Universelle adaptable à la morphologie du patient

TAILLE	CIRC. CUISSE	CODE ARTICLE	CODE GTIN
UNIVERSELLE	< 75 cm	11-2161-9	0888912171090
ACCESSOIRE INCLUS		CODE ARTICLE	CODE ACL
KIT DE VERROUILLAGE	TAILLE UNIQUE	25-6755	3401053650315

Prescrire : X-Act Rom Lite DonJoy®

**INDICATIONS :**

- Immobilisation post-opératoire et réadaptation fonctionnelle
- Entorse de gravité modérée à grave des ligaments latéraux (LLI ou LLE) et des ligaments croisés (LCA/LCP)
- Protection de la cicatrisation ligamentaire après entorse légère
- Réathlétisation et reprise d'activité (sauf sports extrêmes)

CARACTÉRISTIQUES :

- Solution 2-en-1 : immobilisation et prévention / reprise d'activité
- Plots de blocages simples à positionner (sans outil)
- Limitation de l'amplitude de mouvement en flexion/extension ou de blocage à 0°, 10°, 20°, 30°, 60°, 90° et Full range (amplitude complète)
- Tissu ajouré compressif et hautement respirant
- Panneau poplité en Lycra® doux, pour un excellent confort
- Nouvelles boucles de serrage pour un ajustement facilité
- Système anti-glisse : évite l'effet garrot tout en maintenant l'attelle en place
- 4 sangles indépendantes, pour régler le niveau de maintien
- Hauteur de l'attelle : XS/S/M : 39,5cm - L/XL/XXL : 44,5 cm
- Lavable à la main
- Ne contient pas de latex
- Modèle bilatéral
- Disponible en 6 tailles (de Pédiatrique-XS à XXL)

TAILLE	CIRC. CUISSE	CODE ARTICLE	CODE GTIN
PÉDIATRIQUE-XS	33 - 37 cm	82-0046-1	0190446723875
S	38 - 43 cm	82-0046-2	0190446723882
M	44 - 49 cm	82-0046-3	0190446723899
L	50 - 55 cm	82-0046-4	0190446723905
XL	56 - 60 cm	82-0046-5	0190446723912
XXL	60 - 64 cm	82-0046-6	0190446723929

Prescrire : Support Everest II DonJoy®



Vidéo de mise en place





Vidéo de mise en place

**INDICATIONS :**

- Usage post-opératoire du genou nécessitant une immobilisation et glaçage : arthroscopie, ligamentoplastie, recentrage rotulien, ostéosynthèse, ostéotomie
- Entorses modérées à graves des ligaments latéraux (LLI, LLE) et/ou du pivot central (LCA, LCP), lésions méniscales, chirurgie du genou, réhabilitation et reprise d'activité

CARACTÉRISTIQUES :

- Solution 3-en-1 : immobilisation, cryothérapie & compression, prévention et reprise d'activité
- Plots de blocages simples à positionner (sans outil)
- Limitation de l'amplitude de mouvement en flexion/extension ou de blocage à 0°, 10°, 20° 30°, 60°, 90° et Full range (amplitude complète)
- Tissu ajouré compressif et hautement respirant
- Panneau poplité en Lycra® doux, pour un excellent confort
- Système anti-glisse : évite l'effet garrot tout en maintenant l'attelle en place
- 4 sangles indépendantes, pour régler le niveau de compression et de maintien
- Manchon de genou amovible et peu volumineux contenant :
 - Un pack de froid pour une application externe localisée de cryothérapie L'attelle est livrée avec 2 packs de froid afin de garder un pack d'avance au congélateur pour un traitement continu
 - Une housse gonflable avec pompe manuelle permet d'ajouter un effet compressif au traitement par le froid
- Hauteur de l'attelle : XS/S/M : 39,5 cm - L/XL/XXL : 44,5 cm
- Livré avec un Jersey de protection
- Lavable à la main
- Modèle bilatéral
- Disponible en 6 tailles (de Pédiatrique-XS à XXL)

TAILLE	CIRC. CUISSE	CODE ARTICLE	CODE GTIN
PÉDIATRIQUE-XS	33 - 37 cm	82-0045-1	0190446723806
S	38 - 43 cm	82-0045-2	0190446723813
M	44 - 49 cm	82-0045-3	0190446723820
L	50 - 55 cm	82-0045-4	0190446723837
XL	56 - 60 cm	82-0045-5	0190446723844
XXL	60 - 64 cm	82-0045-6	0190446723851

Prescrire : **Support Everest Ice II DonJoy®**

**INDICATIONS :**

- Intervention chirurgicale type prothèse totale ou partielle de genou et ligamentoplastie
- Usage post-traumatique, pré ou post-opératoire, idéale pour des indications ne nécessitant pas d'immobilisation
- Traitement par cryothérapie et compression (Protocole GREC ou RICE)

CARACTÉRISTIQUES :

- Cryothérapie & Compression : 2 packs de froid amovibles sont fournis pour une application externe localisée de cryothérapie en continu, ainsi qu'une housse gonflable avec pompe manuelle pour ajouter un effet compressif
- Le Gel de la compresse de froid reste modelable pour s'adapter au membre atteint
- Articulations polycentriques en aluminium, conformables aux besoins du patient
- Les baleines latérales amovibles permettent un maintien supplémentaire et peuvent être retirées en phase de rééducation pour accompagner le mouvement naturel de l'articulation lors de l'ambulation
- 2 sangles indépendantes permettent de régler le niveau de compression et de maintien
- Les sangles de maintien peuvent être rallongées par des bandes adhésives supplémentaires (taille XL)
- Mise en place facile grâce à la structure enveloppante
- Hauteur de l'attelle : 33 cm
- Livré avec un Jersey de protection
- Modèle bilatéral
- Disponible en 2 tailles (Standard et XL), adaptable à toutes les morphologies

TAILLE	CIRC. CUISSE	CODE ARTICLE	CODE GTIN
STANDARD	33 - 60 cm	82-0015	0190446274520
XL	61 - 81 cm	82-0020	0190446266013

Prescrire : **Perform' Ice Genou DonJoy®**



DONJOY® SUPPORT EVEREST ICE II

GENOU

ATTELLES DE GONARTHROSE

L'arthrose du genou est l'érosion dégénérative des cartilages articulaires.

Cette usure cartilagineuse peut concerner les 3 compartiments de l'articulation : fémoro-patellaire, fémoro-tibial interne et externe. Ou ne toucher qu'un seul ou deux d'entre eux. On parle alors de gonarthrose uni- bi- ou tri-compartmentale.

Outre la surcharge pondérale, des prédispositions génétiques, ou des antécédents traumatiques qui sont reconnus comme des facteurs favorisant la gonarthrose, une déviation, même modérée, de l'axe d'un membre inférieur augmente considérablement le risque d'usure du cartilage.

En effet, le genu varum accroît les pressions sur le compartiment interne du genou alors qu'un genu valgum augmente les contraintes sur le compartiment externe. Le compartiment du genou ainsi exposé à des forces de pressions excessives génère des douleurs et présente un risque élevé d'arthrose.

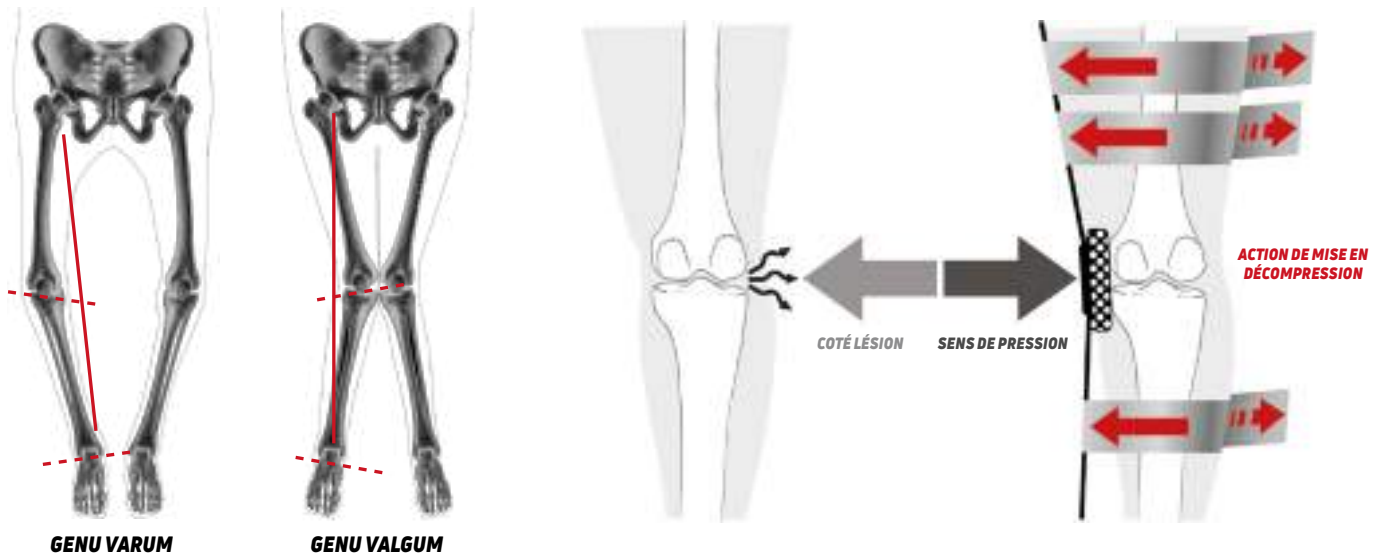

CORRECTION	ÉLEVÉE										
CORRECTION	FAIBLE										
		OA REACTION		CLIMA-FLEX™ OA		OA FULLFORCE		OA NANO™		OA DEFIANCE®	
		LÉGÈRE				GRAVITÉ DE L'ARTHROSE				SÉVÈRE	

ATTELLES DE GONARTHROSE



Lésion méniscale - Mise en décharge du ménisque lésé				○	
Gonarthrose unicompartmentale légère	○	○	●	○	○
Gonarthrose unicompartmentale modérée				●	○
Gonarthrose unicompartmentale sévère				○	●
Gonarthrose fémoro-patellaire	●				

L'ARTHROSE DU GENOU CAS COMPTOIR

10 MILLIONS DE FRANÇAIS EN SONT ATTEINTS*

L'arthrose du genou ou gonarthrose correspond à l'usure prématurée du cartilage articulaire. Elle entraîne douleurs et difficultés à mobiliser l'articulation qui est souvent gonflée.

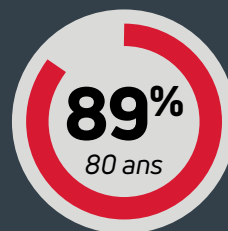
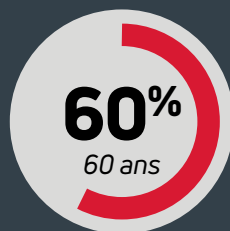
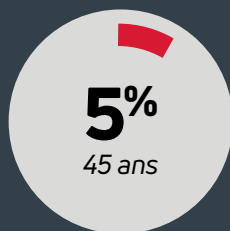

i Cette pathologie a pour origine différentes causes**

Traumatismes à répétition

travaux pénibles, lésion du ménisque, rupture des ligaments croisés...

Anomalie de l'articulation

genu varus, genu valgus ou pathologies osseuses

Surpoids

Lorsque l'IMC est supérieur à 27 le risque de souffrir d'une gonarthrose est multiplié par 3

LES TRAITEMENTS SONT DE 2 TYPES***

TRAITEMENT FONCTIONNEL

- Kinésithérapie pour restaurer la souplesse articulaire et la force musculaire
- Attelles de décharge du genou dites "OA" favorise la mobilité et repousse l'ankylose articulaire

TRAITEMENT MÉDICAL / CHIRURGICAL

- Prise d'antalgiques, anti-inflammatoires
- Ou injections intra-articulaires d'acide hyaluronique

Patrick Mignon "Point de repère - La pratique sportive en France : évolutions, structuration et nouvelles tendances" Informations sociales — vol. 187
<http://www.sports.gouv.fr> *
<http://www.ameli-sante.fr> ***



INDICATIONS :

- Gonarthrose fémoro-patellaire légère
- Gonarthrose unicompartmentale fémoro-tibial légère

CARACTÉRISTIQUES :

- Les composants extensibles s'allongent avec les mouvements de l'articulation, absorbent les chocs et diffusent les impacts au-delà de la zone douloureuse
- Les membranes extensibles apportent un contact proprioceptif sur toute l'amplitude de mouvement
- Le design et les membranes entrecroisées assurent une stabilisation dynamique et complète de la rotule
- La structure ouverte épouse parfaitement la forme de la rotule
- Idéale pour un port avant, durant et après une activité
- Attelle ajourée et discrète pour un soutien en continu
- Mise en décharge des compartiments médiaux ou latéraux avec protection des condyles
- Les articulations flexibles procurent un soutien additionnel pour le genou en position neutre
- Facilité d'enfillement, finesse
- Livré avec un habillage de rechange
- Ne contient pas de latex
- Poids : 290 g
- Modèle bilatéral
- Disponible en 7 tailles (de XS à XXXL)



Protection condyle

Silicone doux assurant la protection et le confort au niveau des condyles.



Côté opposé au compartiment arthrosique

JAMBE ATTEINTE	TAILLE	COMPARTIMENT ATTEINT	CODE ARTICLE	CODE GTIN
DROITE	XS	MÉDIAL	82-7426-1	0888912151115
DROITE	S	MÉDIAL	82-7426-2	0888912151122
DROITE	M	MÉDIAL	82-7426-3	0888912151139
DROITE	L	MÉDIAL	82-7426-4	0888912151146
DROITE	XL	MÉDIAL	82-7426-5	0888912151153
DROITE	XXL	MÉDIAL	82-7426-6	0888912151160
DROITE	XXXL	MÉDIAL	82-7426-7	0888912151177
GAUCHE	XS	MÉDIAL	82-7427-1	0888912151184
GAUCHE	S	MÉDIAL	82-7427-2	0888912151191
GAUCHE	M	MÉDIAL	82-7427-3	0888912151207
GAUCHE	L	MÉDIAL	82-7427-4	0888912151214
GAUCHE	XL	MÉDIAL	82-7427-5	0888912151221
GAUCHE	XXL	MÉDIAL	82-7427-6	0888912151238
GAUCHE	XXXL	MÉDIAL	82-7427-7	0888912151245
DROITE	XS	LATÉRAL	82-7427-1	0888912151184
DROITE	S	LATÉRAL	82-7427-2	0888912151191
DROITE	M	LATÉRAL	82-7427-3	0888912151207
DROITE	L	LATÉRAL	82-7427-4	0888912151214
DROITE	XL	LATÉRAL	82-7427-5	0888912151221
DROITE	XXL	LATÉRAL	82-7427-6	0888912151238
DROITE	XXXL	LATÉRAL	82-7427-7	0888912151245
GAUCHE	XS	LATÉRAL	82-7426-1	0888912151115
GAUCHE	S	LATÉRAL	82-7426-2	0888912151122
GAUCHE	M	LATÉRAL	82-7426-3	0888912151139
GAUCHE	L	LATÉRAL	82-7426-4	0888912151146
GAUCHE	XL	LATÉRAL	82-7426-5	0888912151153
GAUCHE	XXL	LATÉRAL	82-7426-6	0888912151160
GAUCHE	XXXL	LATÉRAL	82-7426-7	0888912151177

Prescrire : OA Reaction DonJoy® + le compartiment atteint

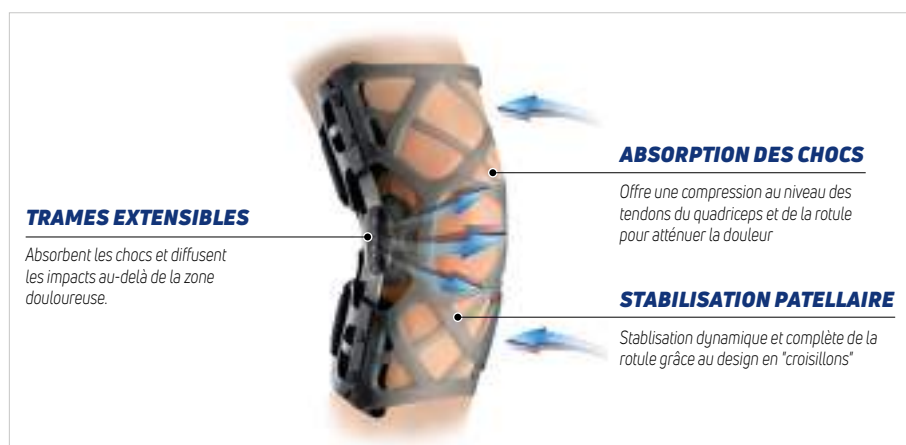

TRAMES EXTENSIBLES

Absorbent les chocs et diffusent les impacts au-delà de la zone douloureuse.

ABSORPTION DES CHOCS

Offre une compression au niveau des tendons du quadriceps et de la rotule pour atténuer la douleur

STABILISATION PATELLAIRE

Stabilisation dynamique et complète de la rotule grâce au design en "croisillons"



Système intégré, avec double molette de réglage, pour ajuster rapidement et simplement la décharge du compartiment atteint.



Les passe-doigts E-Z Grip et la structure enveloppante permettent une mise en place simple, intuitive et rapide de l'attelle. Le niveau de compression est facilement ajustable selon les besoins et le confort du patient.

INDICATIONS :

- Gonarthrose unicompartmentale légère
- Lésion méniscale - mise en décharge du ménisque lésé
- Idéale pour des activités légères telles que la marche, le golf ou la randonnée

CARACTÉRISTIQUES :

- Le niveau de compression est facilement réglable par le patient en fonction de ses besoins et du confort ressenti
- Le tissu C-6 Technology DonJoy® - respirant, antimicrobien et doux au toucher, évacue l'humidité et permet le contrôle de la température
- Ajustement possible : chaque cran est égal à 1/4 de degré (4 crans : 1°) Il y a 12 crans au total (soit 3°)
- Limitation d'amplitude de l'extension à 0°, 10° et 20°
- Limitation d'amplitude de la flexion à 75° et 90°
- Il n'est pas recommandé de dépasser un écart de plus de 2 sur le réglage de la poussée
- Livrée avec une correction à 3°
- Lavable à la main
- Ne contient pas de latex
- Modèle latéralisé
- Disponible en 7 tailles (de XS à XXXL)

JAMBE ATTEINTE	TAILLE	COMPARTIMENT ATTEINT	CODE ARTICLE	CODE GTIN
DROITE	XS	MÉDIAL	11-8810-1	0190446145691
DROITE	S	MÉDIAL	11-8810-2	0190446145707
DROITE	M	MÉDIAL	11-8810-3	0190446145714
DROITE	L	MÉDIAL	11-8810-4	0190446145721
DROITE	XL	MÉDIAL	11-8810-5	0190446145738
DROITE	XXL	MÉDIAL	11-8810-6	0190446145745
DROITE	XXXL	MÉDIAL	11-8810-7	0190446145752
GAUCHE	XS	MÉDIAL	11-8811-1	0190446145769
GAUCHE	S	MÉDIAL	11-8811-2	0190446145776
GAUCHE	M	MÉDIAL	11-8811-3	0190446145783
GAUCHE	L	MÉDIAL	11-8811-4	0190446145790
GAUCHE	XL	MÉDIAL	11-8811-5	0190446145806
GAUCHE	XXL	MÉDIAL	11-8811-6	0190446145813
GAUCHE	XXXL	MÉDIAL	11-8811-7	0190446145820
DROITE	XS	LATÉRAL	11-8811-1	0190446145769
DROITE	S	LATÉRAL	11-8811-2	0190446145776
DROITE	M	LATÉRAL	11-8811-3	0190446145783
DROITE	L	LATÉRAL	11-8811-4	0190446145790
DROITE	XL	LATÉRAL	11-8811-5	0190446145806
DROITE	XXL	LATÉRAL	11-8811-6	0190446145813
DROITE	XXXL	LATÉRAL	11-8811-7	0190446145820
GAUCHE	XS	LATÉRAL	11-8810-1	0190446145691
GAUCHE	S	LATÉRAL	11-8810-2	0190446145707
GAUCHE	M	LATÉRAL	11-8810-3	0190446145714
GAUCHE	L	LATÉRAL	11-8810-4	0190446145721
GAUCHE	XL	LATÉRAL	11-8810-5	0190446145738
GAUCHE	XXL	LATÉRAL	11-8810-6	0190446145745
GAUCHE	XXXL	LATÉRAL	11-8810-7	0190446145752

Prescrire : **Clima-Flex® OA DonJoy® + le compartiment atteint**

■ Vidéo de mise en place



■ Vidéo de réglage des plots de flexion/extension



**INDICATIONS :**

- Arthrose unicompartmentale légère à modérée
- Instabilité ligamentaire avec atteinte méniscale
- Idéale pour les patients qui souhaitent maintenir un mode de vie actif

CARACTÉRISTIQUES :

- Le design "3 Points de décharge" de l'armature permet de redistribuer la pression hors du compartiment affecté vers le compartiment sain
- L'articulation réglable (située du côté opposé au compartiment affecté) permet d'ajuster le degré de décharge
- Ajustement de la correction varus/valgus en 2 actions :
 - 4 degrés de correction intégrés dans l'armature de l'attelle
 - 3 degrés de correction supplémentaires que le patient peut ajuster lui-même selon ses besoins
- Limitation d'amplitude de l'extension à 0°, 10°, 20°, 30° ou 40°
- Limitation d'amplitude de la flexion à 45°, 60°, 75° ou 90°
- Les effets combinés de l'armature et de l'articulation réglable permettent de soulager la douleur
- L'armature en aluminium est légère et malléable afin d'épouser au mieux la morphologie du patient
- Coussin condylien avec "micro-sphères" pour un confort accru
- Facilité de mise en place et design profilé grâce aux boucles pivotantes intégrées dans l'armature
- Hauteur de l'attelle : 35 cm
- Livré avec un sachet de plot de flexion et extension (25-2332-0-00000) et sangle anti-migration
- Modèle latéralisé
- Disponible en 7 tailles (de XS à XXXL)



Règlage charge / décharge

SYSTÈME 3 POINTS DE DÉCHARGE

Permet de redistribuer la pression du compartiment atteint vers le compartiment sain.



Vidéo de mise en place



Vidéo de réglage des plots de flexion/extension



JAMBE ATTEINTE	TAILLE	COMPARTIMENT ATTEINT	CODE ARTICLE	CODE GTIN
DROITE	XS	MÉDIAL	11-1578-1	0888912017831
DROITE	S	MÉDIAL	11-1578-2	0888912017848
DROITE	M	MÉDIAL	11-1578-3	0888912007085
DROITE	L	MÉDIAL	11-1578-4	0888912007092
DROITE	XL	MÉDIAL	11-1578-5	0888912007108
DROITE	XXL	MÉDIAL	11-1578-6	0888912007115
DROITE	XXXL	MÉDIAL	11-1578-7	0888912159098
GAUCHE	XS	MÉDIAL	11-1579-1	0888912152020
GAUCHE	S	MÉDIAL	11-1579-2	0888912017855
GAUCHE	M	MÉDIAL	11-1579-3	0888912007122
GAUCHE	L	MÉDIAL	11-1579-4	0888912007139
GAUCHE	XL	MÉDIAL	11-1579-5	0888912007146
GAUCHE	XXL	MÉDIAL	11-1579-6	0888912017862
GAUCHE	XXXL	MÉDIAL	11-1579-7	0888912159258
DROITE	XS	LATÉRAL	11-1580-1	0888912159241
DROITE	S	LATÉRAL	11-1580-2	0888912017879
DROITE	M	LATÉRAL	11-1580-3	0888912007153
DROITE	L	LATÉRAL	11-1580-4	0888912017886
DROITE	XL	LATÉRAL	11-1580-5	0888912017893
DROITE	XXL	LATÉRAL	11-1580-6	0888912152013
DROITE	XXXL	LATÉRAL	11-1580-7	0888912159234
GAUCHE	XS	LATÉRAL	11-1581-1	0888912156738
GAUCHE	S	LATÉRAL	11-1581-2	0888912017909
GAUCHE	M	LATÉRAL	11-1581-3	0888912007160
GAUCHE	L	LATÉRAL	11-1581-4	0888912017916
GAUCHE	XL	LATÉRAL	11-1581-5	0888912017923
GAUCHE	XXL	LATÉRAL	11-1581-6	0888912017930
GAUCHE	XXXL	LATÉRAL	11-1581-7	0888912156417

Prescrire : OA FullForce DonJoy® + le compartiment atteint

**INDICATIONS :**

Diminution des contraintes articulaires sur le compartiment arthrosique :

- Arthrose unicompartmentale modérée ou sévère
- Idéale pour les patients qui souhaitent maintenir un mode de vie actif

CARACTÉRISTIQUES :

- Le design exclusif "3 points de décharge" de DonJoy® augmente la stabilité de l'attelle quelle que soit l'activité pratiquée et apporte une protection supplémentaire pour les ligaments. Ce système permet de redistribuer la pression hors du compartiment atteint vers le compartiment sain.
- Ajustement de la correction possible jusqu'à 7°
- La flexibilité de l'armature en magnésium permet un ajustement anatomique optimal des embrasses de cuisse et de mollet
- De plus, les propriétés exceptionnelles du magnésium font de l'OA Nano™ une attelle poids plume (402 g)
- L'utilisation du Nano MAG™, matériau innovant et ultra léger utilisé pour la première fois en milieu médical, permet d'ajuster la charge/décharge du compartiment atteint de manière efficace
- Déconseillée pour les sports extrêmes
- Hauteur de l'attelle : 38 cm
- Modèle latéralisé
- Disponible en 7 tailles (de XS à XXXL)

SYSTÈME 3 POINTS DE DÉCHARGE

Permet de redistribuer la pression hors du compartiment atteint vers le compartiment sain.



Vidéo de mise en place



JAMBE ATTEINTE	TAILLE	COMPARTIMENT ATTEINT	CODE ARTICLE	CODE ACL
DROITE	XS	MÉDIAL	11-1214-1	3401053650605
DROITE	S	MÉDIAL	11-1214-2	3401053650773
DROITE	M	MÉDIAL	11-1214-3	3401053650834
DROITE	L	MÉDIAL	11-1214-4	3401053651084
DROITE	XL	MÉDIAL	11-1214-5	3401053651145
DROITE	XXL	MÉDIAL	11-1214-6	3401053651206
DROITE	XXXL	MÉDIAL	11-1214-7	3401053651374
GAUCHE	XS	MÉDIAL	11-1215-1	3401053651435
GAUCHE	S	MÉDIAL	11-1215-2	3401053651664
GAUCHE	M	MÉDIAL	11-1215-3	3401053651725
GAUCHE	L	MÉDIAL	11-1215-4	3401053651893
GAUCHE	XL	MÉDIAL	11-1215-5	3401053651954
GAUCHE	XXL	MÉDIAL	11-1215-6	3401053652036
GAUCHE	XXXL	MÉDIAL	11-1215-7	3401053652265
DROITE	XS	LATÉRAL	11-1216-1	3401053652326
DROITE	S	LATÉRAL	11-1216-2	3401053652494
DROITE	M	LATÉRAL	11-1216-3	3401053652555
DROITE	L	LATÉRAL	11-1216-4	3401053652616
DROITE	XL	LATÉRAL	11-1216-5	3401053652784
DROITE	XXL	LATÉRAL	11-1216-6	3401053652845
DROITE	XXXL	LATÉRAL	11-1216-7	3401053652906
GAUCHE	XS	LATÉRAL	11-1217-1	3401053653095
GAUCHE	S	LATÉRAL	11-1217-2	3401053653156
GAUCHE	M	LATÉRAL	11-1217-3	3401053653217
GAUCHE	L	LATÉRAL	11-1217-4	3401053653385
GAUCHE	XL	LATÉRAL	11-1217-5	3401053653446
GAUCHE	XXL	LATÉRAL	11-1217-6	3401053653507
GAUCHE	XXXL	LATÉRAL	11-1217-7	3401053653675

Prescrire : OA Nano® DonJoy® + le compartiment atteint



INDICATIONS :

- Diminution des contraintes articulaires sur le compartiment arthrosique avec ou sans instabilité ligamentaire associée :
- Arthrose unicompartmentale légère à sévère
- Pour les patients actifs soucieux de prévenir l'aggravation de leur pathologie arthrosique

CARACTÉRISTIQUES :

- Idéal lors de l'activité physique
- Ajustement de 1° à 7° (3° moyen) que le patient peut doser lui-même selon ses besoins (modèle réglable)
- Limitation d'amplitude de l'extension à 0°, 10°, 20°, 30° et 40° (préréglée à 10°)
- Limitation d'amplitude de la flexion à 45°, 60°, 75° et 90°
- Configuration des sangles disponible en LCA, LCP ou IC
- Prise de mesure aisée avec l'appareil de mesure CCMi Mark III DonJoy® ou un fichier AOP
- Système breveté 4 points d'appui pour contrôler les instabilités ligamentaires
- Système "3 points de décharge" : permet de redistribuer la pression hors du compartiment atteint vers le compartiment sain
- Coussin condylien en gel en option pour un parfait confort et une meilleure observance
- Large choix de coloris
- Attelle légère (650 g environ), peu encombrante, fabriquée en matériau composite, adaptée au varus/valgus de chaque patient
- Livré avec un kit plots de flexion/extension et un kit de coussinet condylien
- Fabrication sur mesure



Réglage charge / décharge

	HAUTEUR DE L'ATTELLE
STANDARD	40,6 cm
EMBRASSE DE CUISSE	21,6 cm
EMBRASSE DE MOLLET	19 cm
COURTE	35,5 cm*
EMBRASSE DE CUISSE	19 cm
EMBRASSE DE MOLLET	16,5 cm
CUISSE STANDARD / MOLLET COURT	38,1 cm
EMBRASSE DE CUISSE	21,6 cm
EMBRASSE DE MOLLET	16,5 cm

* Non disponible pour Defiance III

SYSTÈME 3 POINTS DE DÉCHARGE

Permet de redistribuer la pression hors du compartiment atteint vers le compartiment sain.



POUR QUE LA FABRICATION SOIT RÉALISABLE, LES MESURES DOIVENT ÊTRE COMPRIS ENTRE LES VALEURS CI-DESSOUS :

	CIRC. CUISSE	CIRC. MOLLET
MINIMUM	31,8 cm	26 cm
MAXIMUM	97,3 cm	66,5 cm

DÉSIGNATION	CODE ARTICLE	CODE GTIN
OA DEFIANCE® POUSSÉE FIXE	Sur-mesure	-
OA DEFIANCE® POUSSÉE RÉGLABLE (AJUSTABLE)	Sur-mesure	-
APPAREIL DE MESURE CCMi MARK III	11-0183	0888912161022

ACCESSOIRES	CODE ARTICLE	CODE ACL/GTIN
PROTECTION ANTI-CHOCS	11-1006-x-06000	-
HABILLAGE SPORT (48 CM)	11-0016-x-06000	-
HABILLAGE SPORT COURT (41 CM)	11-0103-x-06000	-
HABILLAGE DE PROTECTION LYCRA® NOIR	11-0075-x-00000	-
HABILLAGE DE PROTECTION NÉOPRÈNE NOIR	11-0122-x	-
PROTECTION POUR MOLLET	11-1367-9-06000	-
KIT AIR CONDYLE	25-1923-0-06000	-
KIT CONDYLE GEL	11-1107-0-00000	-
COUSSIN DE SANGLE SILI-GRIP	11-1415	-
ATTACHEMENT ROTULIEN TRU-PULL® XS/S	11-1525-2	3401040229906
ATTACHEMENT ROTULIEN TRU-PULL® M/L/XL	11-1525-3	3401040230155
ATTACHEMENT ROTULIEN TRU-PULL® XXL/XXXL	11-1525-4	3401040230384
KIT DE COUSSIN POUR ATROPHIE	11-0059-9-00000	-
PLOTS DE BLOCAGE EN EXTENSION	11-0398-9-00000	3401040699808
KIT-PLOTS DE FLEXION/EXTENSION (INCLUS)	25-0422-0-00000	0888912021487
REVÊTEMENT SANGLES EN SUÉDINE	Nous consulter	-
REVÊTEMENT SANGLES EN PEAU DE CHAMOIS	Nous consulter	-
EMBRASSES RENFORCÉES CARBONE	Nous consulter	-
COUVERTURE SANGLES MÉTAL	Nous consulter	-
RENFORT INTERNE DE L'ARTICULATION	Nous consulter	-

Le x correspond aux tailles et prises de mesure dans le tableau du rabat : x=1=XS ; x=2=S ; x=3=M ; x=4=L ; x=5=XL ; x=6=XXL ; x=7=XXXL

Prescrire : OA Defiance® DonJoy® + le compartiment atteint

📺 Vidéo sur la prise de mesures avec le CCMi Mark III



📺 Vidéo de mise en place d'une attelle rigide avec système 4 points d'appui



📺 Vidéo de réglage des plots de flexion/extension



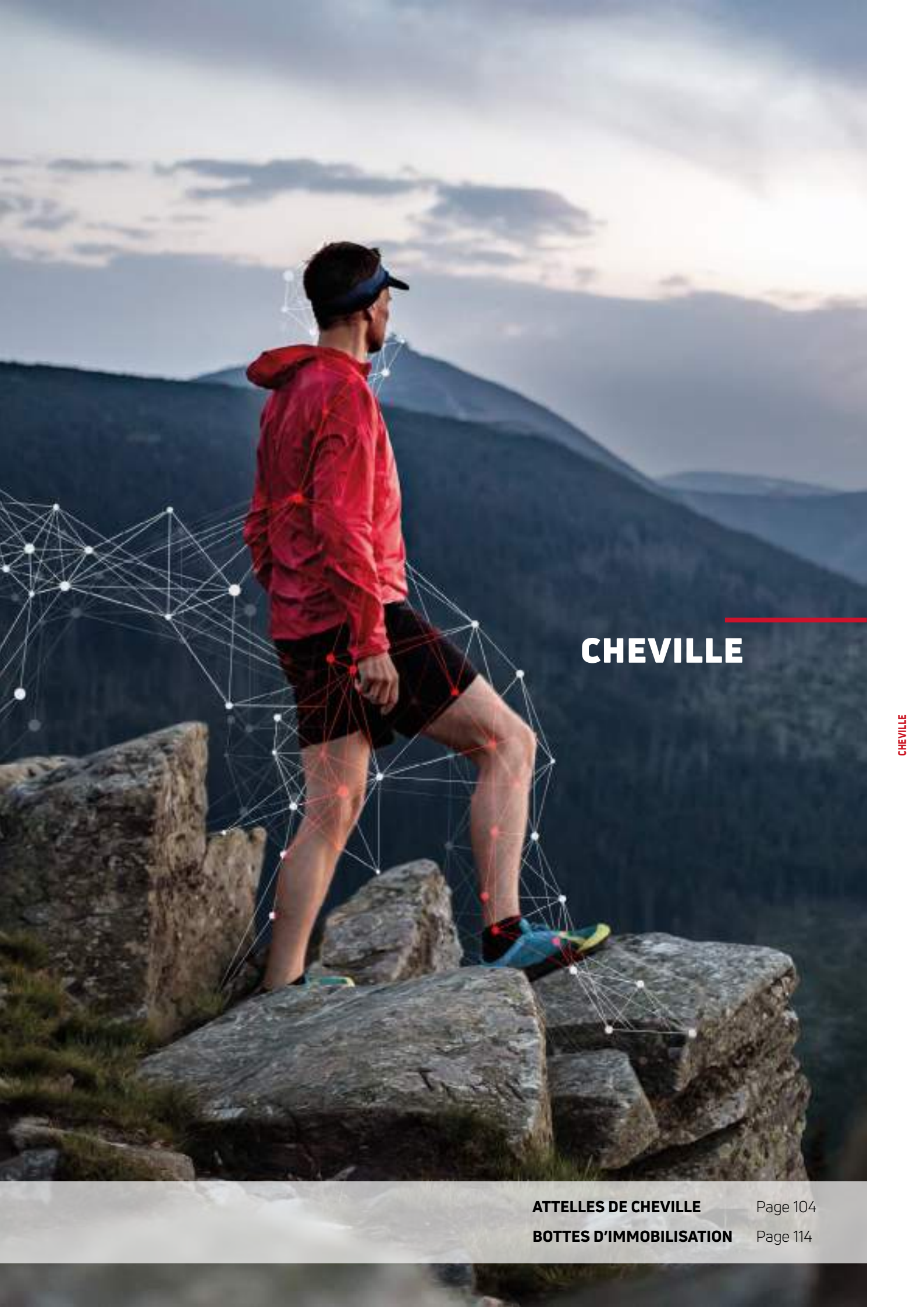

CHEVILLE

CHEVILLE

ATTELLES DE CHEVILLE

Page 104

BOTTES D'IMMOBILISATION

Page 114

CHEVILLE

ATTELLES DE CHEVILLE

L'ENTORSE DE LA CHEVILLE EST L'UN DES ACCIDENTS LES PLUS FRÉQUENTS DE L'APPAREIL LOCOMOTEUR.

Une torsion forcée de la cheville vers l'intérieur se produit lors de la marche ou de la course sur terrain instable, ainsi que dans de nombreux sports de contact. La conséquence est une lésion du ligament latéral externe qui peut être plus ou moins grave selon qu'il s'agit d'un simple étirement ou de la rupture d'un nombre variable de fibres ligamentaires.

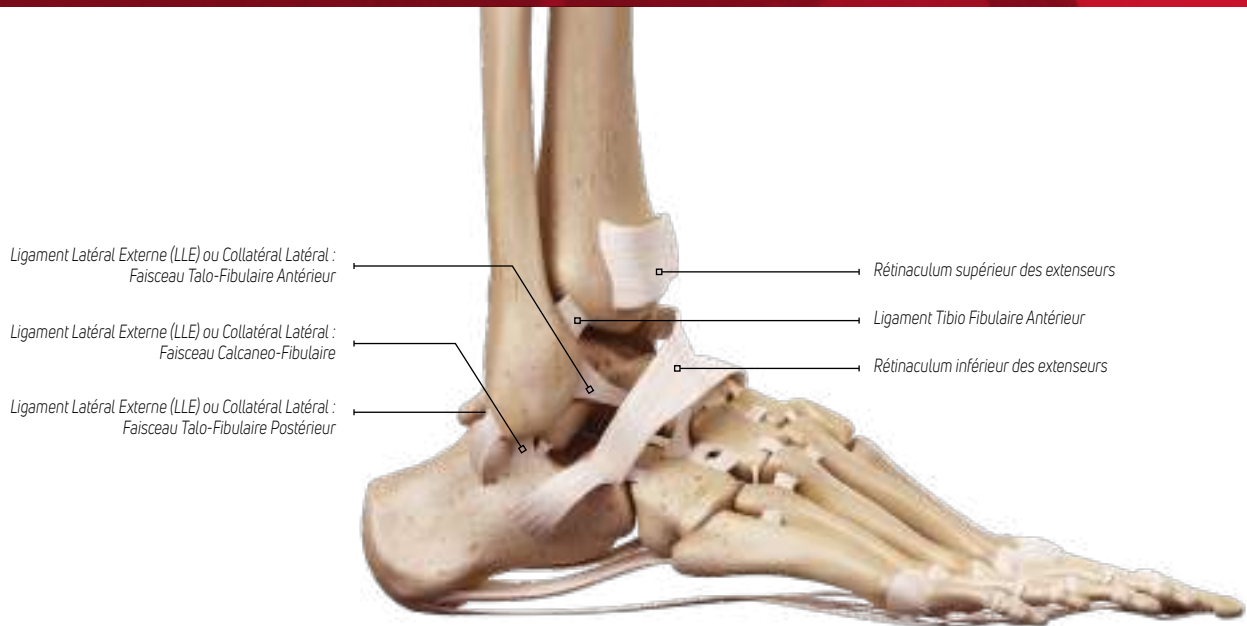

MAINTIEN	ÉLEVÉ		AIRCAST CLASSIQUE II™		A60™		AIRSPORT PRO
			FUSIOGEL™		DONJOY MALOLAX™		AIRSPORT +
			FUSIOLIGHT™ II		DONJOY ACTYLIGHT™		DONJOY STRAPILAX™
	FAIBLE		AIRCAST UNIVERSE		DONJOY FORTILAX™		DONJOY STRAPILAX™
		FAIBLE	PHASE AIGUË	PRÉVENTION	REPRISE SPORTIVE	ÉLEVÉE	
							GRAVITÉ LÉSIONNELLE

- 1^{ère} INTENTION
- 2nd INTENTION

ORTHÈSES STABILISATRICES POST-TRAUMA



	AIRCAST [®] CLASSIQUE II [™] Page 107	FUSIOLIGHT [™] II Page 108	AIRCAST [®] UNIVERSE Page 108	FUSIOGEL [®] Page 109
Entorse - Stade I (élongation ligamentaire)		●	●	●
Entorse - Stade II (lésion partielle ligamentaire)	●	○	○	○
Entorse - Stade III (arrachement ligamentaire)	○			
Résorption de l'œdème	○			○

ORTHÈSES STABILISATRICES REPRISE D'ACTIVITÉ

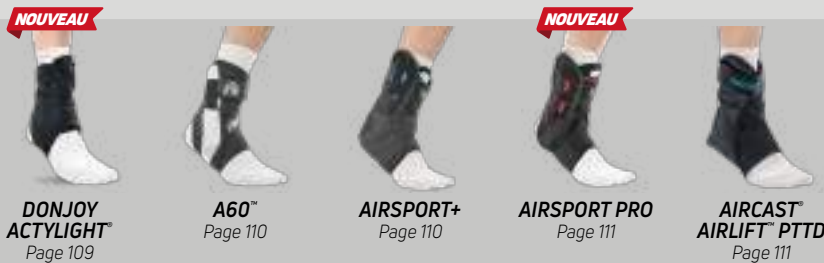

	DONJOY ACTYLIGHT [™] Page 109	A60 [™] Page 110	AIRSPORT+ Page 110	AIRSPORT PRO Page 111	AIRCAST [®] AIRLIFT [™] PTTD Page 111
Instabilité chronique et reprise d'activité sportive	●	●	○	○	
Prévention de la récidence	○	○	●	●	
Tendinopathie tibiale postérieure (PTTD)					●
Pied plat acquis					○
Entorse - Stade I (élongation ligamentaire)	○		○	○	
Entorse - Stade II (lésion partielle ligamentaire)			○	○	

ORTHÈSES STABILISATRICES CONTENTION ÉLASTIQUE



	DONJOY STRAPILAX [™] CHEVILLE Page 112	DONJOY FORTILAX [™] CHEVILLE Page 112	DONJOY MALOLAX [™] Page 113	DONJOY ACHILAX [™] Page 113
Entorse - Stade I (élongation ligamentaire)	●			
Instabilité légère (reprise d'activité)	○		●	○
Stimulation proprioceptive (contention)	○	●	○	○
Tendinopathie du tendon d'Achille				●
Fasciite plantaire				○



VÉRIFIER AU NIVEAU DE LA CHEVILLE

Présence d'une **douleur** autour de la **malléole**

Incapacité de faire 4 pas

Présence d'un **œdème** au niveau des malléoles

Le patient peut avoir entendu un **craquement** lors de la blessure



TRAUMATOLOGIE : IMMOBILISATION & REPRISE

LÉGÈRE



GRAVE

Entorse de stade I



FUSIOLIGHT® II

Entorse de stade II – œdème



AIRCAST® CLASSIQUE II

Entorse de stade III



MAXTRAX® XCEL



LES + POUR ACCÉLÉRER LA RÉSORPTION DE L'ŒDÈME

PROTOCOLE GREC Pendant 3 jours

- **Glace** (20 min toutes les 2 h)
- **Repos** (membre lésé en décharge)
- **Élévation** (assis ou couché)
- **Compression** (strap ou chaussette si supportée)

PORT ATTELLE Selon la gravité

- **3 semaines** Port nocturne et diurne
- **+ 3 semaines** Port diurne
- Soit **6 semaines de traitement**



SOLUTIONS ASSOCIÉES



AXP1

Pack de froid



DONJOY STRAPILAX™

Gamme contention élastique



CANNES ANGLAISES

Aide à la déambulation du patient



INDICATIONS :

- Phase aiguë de l'entorse de gravité modérée (stade II) à grave (stade III)
- Résorption des œdèmes et rétablissement accéléré
- Instabilité chronique de la cheville

CARACTÉRISTIQUES :

- Reprise d'appui précoce et contrôlée grâce au design profilé de l'attelle, adapté au port de tout type de chaussures
- Doublure aérée et respirante pour le confort du patient
- Coques anatomiques semi-rigides pour maintenir la cheville et éviter tout mouvement d'inversion / éversion
- Cellules pneumatiques Duplex™ pré-gonflées, cliniquement prouvées* pour accélérer le rétablissement
- Les cellules d'air génèrent une compression intermittente, favorisant la circulation sanguine et la réduction de l'œdème
- Livrée avec un certificat d'authenticité
- Ne contient pas de latex
- Hauteur de coques : 15 cm (Pédiatrique-XS), 22 cm (S), 23 cm (M) et 27 cm (L)
- Modèle latéralisé
- Disponible en 4 tailles (de Pédiatrique-XS à L)

Vidéo de mise en place



Application simplifiée et configuration des sangles optimale



Doublure textile respirante



Îcône de pied



Coques anatomiques semi-rigides.



Système de cellules pneumatiques Duplex™.

TECHNOLOGIE DUPLEX™

Les flèches bleues représentent la pression de l'air stimulant la circulation sanguine



***Références des études Aircast® Classique II™**

Effects of Aircast brace and elastic bandage on physical performance of athletes after ankle injuries. Günay S Karaduman A, Öztürk BB. Acta Orthop Traumatol Turc 2014.

Conservative Therapy for Acute Lateral Ligament Lesions Single Chamber vs. Two-Chamber Orthosis Systems Schmidt R, Mainers S, Reintges H, Lipke K, Benesch S, Gerngross H. 1999

Management of Ankle Sprains : A Randomised Controlled Trial of the Treatment of Inversion Injuries Using an Elastic Support Bandage or an Aircast Ankle Brace Boyce, Quigley, Campbell British Journal of Sports Medicine 2005

TAILLE	HAUTEUR PATIENT	CODE ARTICLE	CODE GTIN
DROITE - PÉDIATRIQUE-XS	Jeunes enfants	82-02JR	0190446335290
DROITE - S	< 1,57 m	82-02VSR	0190446335306
DROITE TRAINING - M	1,57 - 1,67 m	82-02VMR	0190446335313
DROITE STANDARD - L	> 1,67 m	82-02VLR	0190446335320
GAUCHE - PÉDIATRIQUE-XS	Jeunes enfants	82-02JL	0190446335337
GAUCHE - S	< 1,57 m	82-02VSL	0190446335344
GAUCHE TRAINING - M	1,57 - 1,67 m	82-02VML	0190446335351
GAUCHE STANDARD - L	> 1,67 m	82-02VLL	0190446335368
ACCESSOIRE		CODE ARTICLE	CODE GTIN
ÉTRIER DE TALON		0213	-

Prescrire : Aircast® Classique II™

DONJOY®
FUSIOLIGHT II®



Elaborée avec PBO Design



INDICATIONS :

- Phase aiguë de l'entorse de gravité légère (stade I) à modérée (stade II)

CARACTÉRISTIQUES :

- Les inserts en mousse à mémoire de forme réduisent la pression sur les zones douloureuses
- Les coques semi-rigides minimisent la rotation de la cheville
- Le traitement anti-bactérien Thermo-Tex™ évacue l'humidité et aide à prévenir les odeurs
- Poids inférieur à 230 g
- Hauteur de coques : 17 cm (S), 23 cm (M), 25,5 cm (L)
- Ne contient pas de latex
- Modèle bilatéral
- Disponible en 3 tailles (S,M,L)

TAILLE	COLORIS	HAUTEUR PATIENT	CODE ARTICLE	CODE GTIN
S	Vert	≤ 1,50m	82-0052-1	0190446755180
M	Gris	1,50 < x ≤ 1,65m	82-0052-2	0190446764434
L	Gris	> 1,65m	82-0052-3	0190446764441

Prescrire : **DonJoy FusioLight II®**

AIRCAST®
AIRCAST® UNIVERSE™

NOUVEAU



INDICATIONS :

- Entorses de la cheville de gravité légère (stade I) à modérée (stade II)
- Instabilité chronique de la cheville

CARACTÉRISTIQUES :

- Réduit l'œdème et la douleur liée aux entorses de la cheville et favorise une reprise de la marche précoce
- La technologie Duplex™ aircell, la conception anatomique et une coque semi-rigide universelle favorisent la prise en charge fonctionnelle des entorses de la cheville
- Modèle bilatéral

TAILLE ENFANT :

Se référer au modèle FusioLight II®

TAILLE	POINTURE	CODE ARTICLE	CODE GTIN
FUSIOLIGHT II® - S	-	82-0052-1	0190446755180
TAILLE STANDARD	> 36	02E	0888912000819

Prescrire : **Aircast® Universe®**



INDICATIONS :

- Phase aiguë de l'entorse de gravité légère (stade I) à modérée (stade II)
- L'application de la cryothérapie permet de réduire temporairement l'inflammation et la douleur après une blessure

CARACTÉRISTIQUES :

- Les coussinets en gel réfrigérant aident à réduire l'œdème
- Les coques semi-rigides garantissent le maintien de la cheville
- Sangle talonnière pour faciliter l'application et un ajustement optimal
- Les coussins en gel peuvent être placés au congélateur, afin d'utiliser l'attelle en cryothérapie
- Ne contient pas de latex
- Poids inférieur à 250 g
- Hauteur de coques : 17 cm (S), 23 cm (M) et 25,5 cm (L)
- Modèle bilatéral
- Disponible en 3 tailles (S,M,L)

TAILLE	COLORIS	HAUTEUR PATIENT	CODE ARTICLE	CODE GTIN
S	Vert	≤ 1,50m	82-0053-1	0190446755197
M	Gris	1,50 < x ≤ 1,65m	82-0053-2	0190446764458
L	Gris	> 1,65m	82-0053-3	0190446764465

Prescrire : **DonJoy Fusiogel®**

NOUVEAU



INDICATIONS :

- Prise en charge initiale des instabilités chroniques de la cheville
- Entorses légères à modérées des ligaments latéraux
- Lésions syndesmotiques isolées (stade I)
- Retour au sport, prévention de l'inversion / éversions
- Instabilité ligamentaire

CARACTÉRISTIQUES :

- Conception "step-in" avec ouverture arrière permet une mise en place simple, rapide, et sans contrainte
- Mécanisme de verrouillage des lacets permet de garantir un serrage précis
- Tissus légers et respirants aident le pied à rester au frais et au sec
- Sangles intuitives en forme de 8 permettent de contrôler l'inversion et l'éversion.
- Montants latéraux à contour anatomique offrent une stabilité articulaire et peuvent être repositionnés pour s'adapter aux hauteurs des malléoles.
- S'insère confortablement à l'intérieur de tout type de chaussures
- Modèle Bilatéral
- Poids : 90 g
- Disponible en 4 tailles (de XS à L)

TAILLE	CIRC. TALON	POINTURE	CODE ARTICLE	CODE GTIN
XS	≤ 27 cm	32 - 36	82-0054-1	0190446755203
S	27 - 30 cm	36 - 39	82-0054-2	0190446764472
M	30 - 34 cm	39 - 43	82-0054-3	0190446764489
L	> 34 cm	43 - 47	82-0054-4	0190446764496

Prescrire : **DonJoy ActyLight®**

Vidéo de mise en place





INDICATIONS :

- Instabilité chronique de la cheville
- Prévention de la récurrence lors des activités de loisirs ou sportives modérées
- Phase de réathlétisation après entorse

CARACTÉRISTIQUES :

- Design breveté avec deux coques latérales moulées, inclinées à un angle de 60°, permettant d'éviter tout risque d'inversion de la cheville
- Des tests biomécaniques ont prouvé qu'un angle de 60° offre une meilleure protection contre l'instabilité articulaire de la cheville
- Fabriquée en Breath-O-Prene®, microfibre légère, confortable et respirante
- Le design anatomique permet le port d'une chaussure de sport sans volume additionnel
- La sangle unique sert à la fois pour la pose et l'ajustement, aucun laçage n'est requis
- Ne contient pas de latex
- Poids : 100 g
- Modèle latéralisé
- Disponible en 3 tailles (S, M et L)

TAILLE	POINTURE	CODE ARTICLE	CODE ACL
DROITE - S	36 - 39	81-02TSR	3401044626831
DROITE - M	39 - 42	81-02TMR	3401044627142
DROITE - L	42 - 45	81-02TLR	3401044627371
GAUCHE - S	36 - 39	81-02TSL	3401044626770
GAUCHE - M	39 - 42	81-02TML	3401044627081
GAUCHE - L	42 - 45	81-02TLL	3401044627203

Prescrire : Aircast® A60®

Vidéo de mise en place



INDICATIONS :

- Prévention de la récurrence lors d'activités de loisirs ou sportives
- Instabilités chroniques de la cheville
- Entorses légères à modérées

CARACTÉRISTIQUES :

- Le système BOA® permet au patient d'adapter le niveau de compression selon ses besoins
- Système nouvelle génération : ne se desserre pas si le système n'est pas en position ouvert, garantissant un serrage constant dans le temps
- Les coques bilatérales de forme anatomique minimisent les risques d'inversion/éversion fournissant un excellent support médial et latéral pour les chevilles instables
- La sangle ATF (talo-fibulaire antérieure) limite tout mouvement d'inversion hors limite physiologique tout en permettant un mouvement de marche libre
- L'entrecroisement des lacets génère une compression uniforme sans créer de pics de pression
- La conception "Step-In" simplifie la mise en place en s'enfilant par l'arrière sans mouvement de flexion plantaire nécessaire
- Procure une stabilité supplémentaire au niveau de la pince bimalléolaire
- Modèle latéralisé
- Disponible en 5 tailles (de Pédiatrique-XS à XL)

TAILLE	POINTURE	CODE ARTICLE	CODE ACL
DROITE - PÉDIATRIQUE-XS	30 - 34	82-0265-1	3401060118280
DROITE - S	34 - 37	82-0265-2	3401060118297
DROITE - M	37 - 42	82-0265-3	3401060118303
DROITE - L	42 - 46	82-0265-4	3401060118310
DROITE - XL	46 - 48	82-0265-5	3401060118334
GAUCHE - PÉDIATRIQUE-XS	30 - 34	82-0266-1	3401060118204
GAUCHE - S	34 - 37	82-0266-2	3401060118211
GAUCHE - M	37 - 42	82-0266-3	3401060118228
GAUCHE - L	42 - 46	82-0266-4	3401060118242
GAUCHE - XL	46 - 48	82-0266-5	3401060118259

Prescrire : Aircast® AirSport+

Vidéo de mise en place



**INDICATIONS :**

- Entorses de stade I à II
- Entorses en phase aiguë
- Prévention de la récurrence lors d'activités de loisirs ou sportives

CARACTÉRISTIQUES :

- Fournie avec des montants interchangeable rigides ou thermoformables souples
- Sangle en forme de 8 amovible pour plus de stabilité et de soutien
- Système à Lacets BOA[®] pour un ajustement individualisé
- Ne contient pas de latex
- Modèle latéralisé
- Poids : 170 g
- Disponible en 5 tailles (de XS-Pédiatrique à XL)

TAILLE	POINTURE	CODE ARTICLE	CODE GTIN
DROITE - XS	30 - 34	82-0272-1	0190446236948
DROITE - S	34 - 37	82-0272-2	0190446236955
DROITE - M	37 - 42	82-0272-3	0190446236979
DROITE - L	42 - 46	82-0272-4	0190446236986
DROITE - XL	46 - 48	82-0272-5	0190446236993
GAUCHE - XS	30 - 34	82-0273-1	0190446237105
GAUCHE - S	34 - 37	82-0273-2	0190446830429
GAUCHE - M	37 - 42	82-0273-3	0190446830436
GAUCHE - L	42 - 46	82-0273-4	0190446830443
GAUCHE - XL	46 - 48	82-0273-5	0190446830450

Prescrire : **Aircast[®] AirSport Pro**

**INDICATIONS :**

- Tendinopathie tibiale postérieure (PTTD)
- Signes et symptômes précoces du pied plat chez adulte
- Utilisation pré ou post-opératoire

CARACTÉRISTIQUES :

- Système de gonflage intégré permettant au patient d'ajuster le gonflage de la cellule d'air pour maintenir l'arche du pied en position naturelle
- Deux coques latérales anatomiques stabilisent la cheville
- Ouverture sur la partie postérieure pour une mise en place simple et facile
- Strapping croisé qui aide à soulever la voûte plantaire pour accroître le soutien et la stabilité
- Ne contient pas de latex
- Modèle latéralisé
- Disponible en 3 tailles (S, M et L)

TAILLE	POINTURE	CODE ARTICLE	CODE GTIN
DROITE - S	36 - 38	02PSR-1	0190446716709
DROITE - M	39 - 42	02PMR-1	0190446716686
DROITE - L	43 - 45	02PLR-1	0190446716662
GAUCHE - S	36 - 38	02PSL-1	0190446716693
GAUCHE - M	39 - 42	02PML-1	0190446716679
GAUCHE - L	43 - 45	02PLL-1	0190446716655

Prescrire : **Aircast[®] AirLift[™] PTTD**



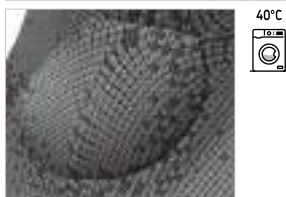

Renfort de protection des malléoles

Vidéo de mise en place

**INDICATIONS :**

- Phase aiguë de l'entorse légère de la cheville (LLI/LLE - stade I)
- Instabilité chronique de la cheville
- Contention et maintien pour lésions aiguës et chroniques de la cheville
- Proprioception et prévention des blessures lors d'activités sportives
- Arthrose légère de la cheville

CARACTÉRISTIQUES :

- Tricotage anatomique 3D souple de haute qualité
- Élasticité multidirectionnelle
- Compression graduelle de classe III
- Renfort de protection des malléoles (inserts mousse SBR)
- Sangle de renfort amovible et intuitif de 80 x 5 cm avec velours d'accroche permettant de renforcer le maintien (LLI ou LLE) tout en protégeant la partie tricotée
- Contexture douce et tissu respirant
- Se porte facilement dans une chaussure
- Léger : 50 g
- Lavable en machine à 40°, programme "Délicat"
- Ne contient pas de latex
- Modèle bilatéral
- Disponible en 7 tailles (de Pédiatrique/T0 à T6)

TAILLE	CIRC. CHEVILLE	CODE ARTICLE	CODE GTIN
PÉDIATRIQUE/T0	17 - 18 cm	82-0716-0	0190446664819
T1	19 - 20 cm	82-0716-1	0190446664932
T2	21 - 22 cm	82-0716-2	0190446664826
T3	23 - 24 cm	82-0716-3	0190446664833
T4	25 - 26 cm	82-0716-4	0190446664840
T5	27 - 28 cm	82-0716-5	0190446664857
T6	29 - 30 cm	82-0716-6	0190446664864

Prescrire : DonJoy Strapilax™ Cheville

**INDICATIONS :**

- Proprioception et prévention des blessures lors d'activités sportives
- Contention et maintien pour lésions aiguës ou instabilités chroniques de la cheville
- Arthrose légère de la cheville

CARACTÉRISTIQUES :

- Tricotage anatomique 3D souple de haute qualité
- Élasticité multidirectionnelle
- Compression graduelle de classe III
- Contexture douce et tissu respirant
- Se porte facilement dans une chaussure
- Léger : 50 g
- Lavable en machine à 40°, programme "Délicat"
- Ne contient pas de latex
- Modèle bilatéral
- Disponible en 7 tailles (de Pédiatrique/T0 à T6)

TAILLE	CIRC. CHEVILLE	CODE ARTICLE	CODE GTIN
PÉDIATRIQUE/T0	17 - 18 cm	82-0714-0	0190446664680
T1	19 - 20 cm	82-0714-1	0190446664697
T2	21 - 22 cm	82-0714-2	0190446664703
T3	23 - 24 cm	82-0714-3	0190446664710
T4	25 - 26 cm	82-0714-4	0190446664727
T5	27 - 28 cm	82-0714-5	0190446664734
T6	29 - 30 cm	82-0714-6	0190446664741

Prescrire : DonJoy Fortilax™ Cheville



Renfort de protection des malléoles

INDICATIONS :

- Contention et maintien pour lésions aiguës ou instabilités chroniques de la cheville
- Proprioception et prévention des blessures lors d'activités sportives
- Arthrose légère de la cheville

CARACTÉRISTIQUES :

- Tricotage anatomique 3D souple de haute qualité
- Élasticité multidirectionnelle
- Compression graduelle de classe III
- Renfort de protection des malléoles (inserts mousse SBR)
- Contexture douce et tissu respirant
- Se porte facilement dans une chaussure
- Léger : 50 g
- Lavable en machine à 40°, programme "Délicat"
- Ne contient pas de latex
- Modèle bilatéral
- Disponible en 6 tailles (de T1 à T6)

TAILLE	CIRC. CHEVILLE	CODE ARTICLE	CODE GTIN
T1	19 - 20 cm	82-0715-1	0190446664758
T2	21 - 22 cm	82-0715-2	0190446664765
T3	23 - 24 cm	82-0715-3	0190446664772
T4	25 - 26 cm	82-0715-4	0190446664789
T5	27 - 28 cm	82-0715-5	0190446664796
T6	29 - 30 cm	82-0715-6	0190446664802

Prescrire : DonJoy MaloLax™

**INDICATIONS :**

- Tendinopathie d'Achille
- Aponévrosite plantaire
- Stimulation proprioceptive
- Rééducation, reprise d'activité

CARACTÉRISTIQUES :

- Tricotage anatomique 3D avec élasticité multidirectionnelle
- Contexture douce
- Léger
- Se porte facilement dans une chaussure
- Cellules d'air intégrées assurant une compression intermittente
- Maillage textile respirant, élastique et doux
- Sangle ajustable au niveau du tendon d'Achille
- Compression graduelle de classe III
- Facile à nettoyer et lavable à la machine
- Ne contient pas de latex
- Modèle bilatéral
- Disponible en 6 tailles (de T1 à T6)

TAILLE	CIRC. CHEVILLE	CODE ARTICLE	CODE GTIN
T1	19 - 20 cm	82-0717-1	0190446664871
T2	21 - 22 cm	82-0717-2	0190446664888
T3	23 - 24 cm	82-0717-3	0190446664895
T4	25 - 26 cm	82-0717-4	0190446664901
T5	27 - 28 cm	82-0717-5	0190446664918
T6	29 - 30 cm	82-0717-6	0190446664925

Prescrire : DonJoy Achilax™

CHEVILLE

BOTTES D'IMMOBILISATION

IL EXISTE 3 TYPES DE BOTTES D'IMMOBILISATION

— **Bottes avec coque avant rigide**

La coque antérieure rigide permet une immobilisation optimale. L'ajout d'un système pneumatique permet de se conformer à toutes les morphologies et de suivre l'évolution du volume du complexe pied-cheville (œdème) au cours du temps.

— **Bottes classiques**

Ces bottes permettent de s'adapter facilement à toutes les morphologies sans risque de créer des points d'hyperpression. L'ajout d'un système pneumatique permet de se conformer à toutes les morphologies.

— **Bottes avec articulation**

L'articulation permet de suivre le patient tout au long de son processus de guérison, en retrouvant progressivement l'amplitude articulaire. Surtout indiquée pour le traitement fonctionnel ou chirurgical des ruptures du tendon d'Achille, ainsi que pour les allongements du tendon d'Achille. L'angulation de la cheville est réglable et permet soit une immobilisation stricte en flexion plantaire ou dorsale, soit une amplitude articulaire.

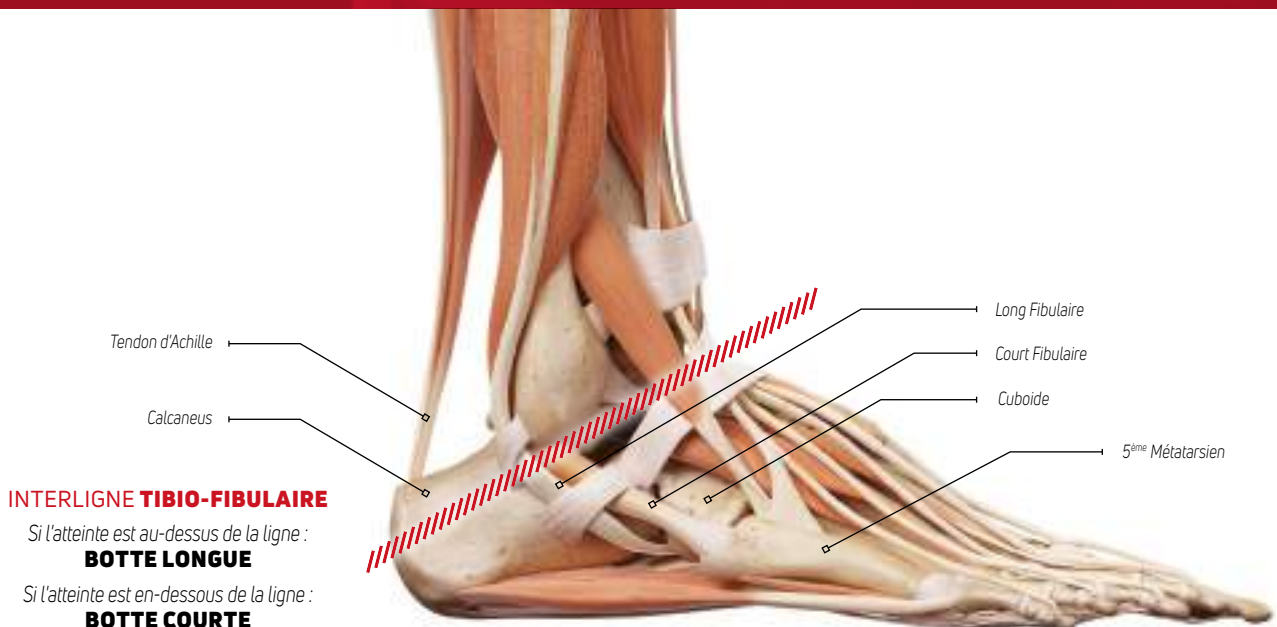

TECHNOLOGIE "SOFTSTRIKE" POUR GAMME AIRSELECT®

Le design breveté de la semelle quadrillée intègre un matériau compensé sous le talon qui permet d'absorber les chocs, de réduire la charge au niveau du talon et d'atténuer les forces d'impact.



- 1^{ère} INTENTION
- 2nd INTENTION
- ⊕ AVEC SEMELLE COMPENSÉE (voir page accessoires page 121)
- ⊗ AVEC TALONNETTE (voir page accessoires page 121)

BOTTES AVEC INSERT PNEUMATIQUE ET COQUE AVANT RIGIDE



AIRSELECT™ ELITE Page 116 **AIRSELECT™ STANDARD** Page 116 **AIRSELECT™ COURTE** Page 117 **NEXTEP™ AIR LONGUE** Page 117 **NEXTEP™ AIR COURTE** Page 117

Fracture stable 1/3 inférieur de la jambe	●	●		●	
Entorse - Stade III (arrachement ligamentaire)	○	○		○	
Fracture uni ou bimalléolaire	○	○		○	
Ostéosynthèse des fractures 1/3 inférieur de la jambe	○	○		○	
Rupture du tendon d'Achille	⊕	⊕		⊕	
Fracture du tarse antérieur			●		●
Fracture du métatarse			○		○
Entorse du médio-pied			○		○

BOTTES CLASSIQUES



MAXTRAX™ XCEL LONGUE Page 118 **MAXTRAX™ XCEL COURTE** Page 118 **MAXTRAX™ XCEL AIR LONGUE** Page 119 **MAXTRAX™ XCEL AIR COURTE** Page 119 **MINITRAX™** Page 120

Entorse - Stade III (arrachement ligamentaire)	●		●		○
Rupture du tendon d'Achille	⊕		⊕		
Fracture uni ou bimalléolaire	○		○		○
Entorse du médio-pied		●		●	
Fracture du tarse antérieur		○		○	○
Fracture du métatarse		○		○	○
Fracture stable 1/3 inférieur de la jambe			○		●

BOTTES AVEC ANGULATION RÉGLABLE ROM



MAXTRAX™ XCEL ROM LONGUE Page 120 **MAXTRAX™ XCEL ROM COURTE** Page 120

Rupture du tendon d'Achille	●	
Immobilisation de la cheville avec le pied en équin ou en talus	○	●



Accessoire semelle compensée
voir page 121

**INDICATIONS :**

- Fracture stable du 1/3 inférieur de jambe
- Fracture uni ou bimalléolaire
- Entorse sévère de la cheville - stade III (arrachement ligamentaire)
- Ostéosynthèse des fractures du 1/3 inférieur de la jambe
- Rupture tendon Achille (grâce à la semelle compensée disponible sur commande en accessoire, page 121)

CARACTÉRISTIQUES :

- Les 3 cellules d'air distinctes génèrent une compression intermittente qui permet une réduction rapide de l'œdème
- La semelle "Softstrike" permet d'absorber les chocs, de réduire la charge au niveau du talon et d'atténuer les forces d'impact
- La botte d'immobilisation la plus évoluée, conçue pour optimiser la protection, le confort et la résorption des œdèmes
- Le système de gonflage individualisé et la cellule d'air antérieure pré-gonflée permettent un ajustement anatomique
- Le chausson protège-orteil apporte une protection supplémentaire
- Livré avec une chaussette extensible et une housse de protection (voir liste accessoires page 121)
- Le manchon de pied est détachable et peut être lavé à la main
- Ne contient pas de latex
- Poids inférieur à 2 kg
- Modèle bilatéral
- Disponible en 5 tailles (de Pédiatrique-XS à XL)

Vidéo de
mise en place



TAILLE	POINTURE	CODE ARTICLE	CODE ACL
PÉDIATRIQUE-XS	30 - 35,5	01EP-XS	3401040685788
S	35,5 - 39,5	01EP-S	3401040685849
M	39,5 - 43	01EP-M	3401040685900
L	43 - 47	01EP-L	3401040686099
XL	> 47	01EP-XL	3401040686150

Prescrire : Aircast® AirSelect® Elite



Accessoire semelle compensée
voir page 121

INDICATIONS :

- Fracture stable du 1/3 inférieur de jambe
- Fracture uni ou bimalléolaire
- Entorse sévère de la cheville - stade III (arrachement ligamentaire)
- Ostéosynthèse des fractures du 1/3 inférieur de la jambe
- Rupture tendon Achille (grâce à la semelle compensée disponible sur commande en accessoire, page 121)

CARACTÉRISTIQUES :

- Avec ses 2 cellules pneumatiques distales ajustables individuellement, AirSelect™ Standard offre un niveau de maintien modéré
- Protection par coque intégrale
- La semelle "Softstrike" permet d'absorber les chocs, de réduire la charge au niveau du talon et d'atténuer les forces d'impact
- Application simple et réglages pratiques qui permettent d'accompagner les évolutions du traumatisme et de l'œdème
- Livré avec une housse de protection (voir liste accessoires page 121)
- Ne contient pas de latex
- Poids inférieur à 1,6 kg
- Modèle bilatéral
- Disponible en 5 tailles (de Pédiatrique-XS à XL)

TAILLE	POINTURE	CODE ARTICLE	CODE ACL
PÉDIATRIQUE-XS	30 - 35,5	01EF-XS	3401040686211
S	35,5 - 39,5	01EF-S	3401040686389
M	39,5 - 43	01EF-M	3401040686440
L	43 - 47	01EF-L	3401040686501
XL	> 47	01EF-XL	3401040686679

Prescrire : Aircast® AirSelect® Standard



Accessoire semelle compensée
voir page 121

INDICATIONS :

- Fracture du tarse antérieur et du métatarse
- Entorse sévère du médio-pied

CARACTÉRISTIQUES :

- Une cellule antérieure pré-gonflée et deux cellules d'air distales ajustables individuellement
- Protection par coque intégrale
- La semelle "Softstrike" permet d'absorber les chocs, de réduire la charge au niveau du talon et d'atténuer les forces d'impact
- Application simple et réglages pratiques qui permettent d'accompagner les évolutions du traumatisme et de l'œdème
- Hauteur sans chausson : 28 cm
- Livré avec une housse de protection (voir liste accessoires page 121)
- Ne contient pas de latex
- Poids : 1,4 kg
- Modèle bilatéral
- Disponible en 5 tailles (de Pédiatrique-XS à XL)

TAILLE	POINTURE	CODE ARTICLE	CODE ACL
PÉDIATRIQUE-XS	30 -35,5	01ES-XS	3401040686730
S	35,5 - 39,5	01ES-S	3401040686969
M	39,5 - 43	01ES-M	3401040687041
L	43 - 47	01ES-L	3401040687102
XL	> 47	01ES-XL	3401040687270

Prescrire : **Aircast® AirSelect® Courte**



Accessoire talonnette universelle
voir page 121

INDICATIONS :**Version Longue :**

- Fracture stable du 1/3 inférieur de jambe
- Fracture uni ou bimalléolaire
- Entorse sévère de la cheville - stade III (arrachement ligamentaire)
- Ostéosynthèse des fractures du 1/3 inférieur de la jambe
- Rupture tendon Achille (grâce à la talonnette universelle disponible sur commande en accessoire, page 121)

Version courte :

- Fracture du tarse antérieur
- Fracture du métatarse
- Entorse du médio-pied

CARACTÉRISTIQUES :

- Pompe de gonflage de la cellule d'air intégrée
- Coque fermée pour un meilleur maintien
- Facilite le soin des plaies et l'hygiène
- Semelle amortissante et antidérapante
- Chausson de rechange lavable (voir liste accessoires page 121)
- Le manchon de pied est détachable et peut être lavé à la main
- Ne contient pas de latex
- Poids version longue inférieur à 1,5 kg
- Poids version courte inférieur à 1,2 kg
- Modèle bilatéral
- Disponible en 3 tailles (S, M et L)

TAILLE	POINTURE	CODE ARTICLE	CODE ACL
S	36 - 39	79-95273	3401043326961
M	39 - 44	79-95275	3401043327043
L	44 - 48	79-95277	3401043327104
SHORTIE - S	36 - 39	79-95443	3401044095941
SHORTIE - M	39 - 44	79-95445	3401044096023
SHORTIE - L	44 - 48	79-95447	3401044096191

Prescrire : **Nextep™ Air DonJoy® - Nextep™ Air Courte DonJoy®**



Fabricant : Span Link International LLC

INDICATIONS :

- Entorse sévère de la Cheville – Stade III (arrachement ligamentaire)
- Fracture uni ou bimalléolaire
- Rupture du tendon d'Achille (grâce à la talonnette disponible sur commande en accessoire, page 41)

CARACTÉRISTIQUES :

- Structure légère et profilée, de forme anatomique
- La semelle externe absorbe les chocs et réduit l'impact du talon au sol
- Le design innovant de la semelle favorise une démarche stable et naturelle
- Livré avec des coussinets amovibles pour protéger la cheville
- Le manchon de pied est détachable et peut être lavé à la main
- Ne contient pas de latex
- Modèle bilatéral
- Disponible en version courte
- Disponible en 5 tailles (XS à XL)

TAILLE	POINTURE	CODE ARTICLE	CODE GTIN
XS	< 36	82-94-XS	0810084332542
S	36 - 39	82-94-S	0810084332559
M	40 - 43	82-94-M	0810084332566
L	44 - 46	82-94-L	0810084332573
XL	> 46	82-94-XL	0810084332580

Prescrire : **MaxTrax® XCEL Longue DonJoy®**Accessoire talonnette universelle
voir page 121

Fabricant : Span Link International LLC

INDICATIONS :

- Entorse du médio-pied
- Fracture du tarse antérieur
- Fracture du métatarse

CARACTÉRISTIQUES :

- Structure légère et profilée, de forme anatomique
- La semelle externe absorbe les chocs et réduit l'impact du talon au sol
- Le design innovant de la semelle favorise une démarche stable et naturelle
- Livré avec des coussinets amovibles pour protéger la cheville
- Le manchon de pied est détachable et peut être lavé à la main
- Ne contient pas de latex
- Modèle bilatéral
- Disponible en version longue
- Disponible en 5 tailles (XS à XL)

TAILLE	POINTURE	CODE ARTICLE	CODE GTIN
XS	< 36	82-92-XS	0810084332498
S	36 - 39	82-92-S	0810084332504
M	40 - 43	82-92-M	0810084332511
L	44 - 46	82-92-L	0810084332528
XL	> 46	82-92-XL	0810084332535

Prescrire : **MaxTrax® XCEL Courte DonJoy®**



Fabricant : Span Link International LLC



INDICATIONS :

- Entorse sévère de la Cheville – Stade III (arrachement ligamentaire)
- Fracture uni ou bimalléolaire
- Rupture du tendon d'Achille (grâce à la talonnette disponible sur commande en accessoire, page 41)
- Fracture stable du 1/3 inférieur de la jambe

CARACTÉRISTIQUES :

- Pompe de gonflage de la cellule d'air intégrée
- Structure légère et profilée, de forme anatomique
- La semelle externe absorbe les chocs et réduit l'impact du talon au sol
- Le design innovant de la semelle favorise une démarche stable et naturelle
- Livré avec des coussinets amovibles pour protéger la cheville
- Le manchon de pied est détachable et peut être lavé à la main
- Ne contient pas de latex
- Modèle bilatéral
- Disponible en version courte
- Disponible en 5 tailles (XS à XL)

Vidéo de mise en place



TAILLE	POINTURE	CODE ARTICLE	CODE GTIN
XS	< 36	82-98-XS	0810084332641
S	36 - 39	82-98-S	0810084332658
M	40 - 43	82-98-M	0810084332665
L	44 - 46	82-98-L	0810084332672
XL	> 46	82-98-XL	0810084332689

Prescrire : **MaxTrax® XCEL Air Longue DonJoy®**



Accessoire talonnette universelle voir page 121



Fabricant : Span Link International LLC



INDICATIONS :

- Entorse du médio-pied
- Fracture du tarse antérieur
- Fracture du métatarse

CARACTÉRISTIQUES :

- Pompe de gonflage de la cellule d'air intégrée
- Structure légère et profilée, de forme anatomique
- La semelle externe absorbe les chocs et réduit l'impact du talon au sol
- Le design innovant de la semelle favorise une démarche stable et naturelle
- Livré avec des coussinets amovibles pour protéger la cheville
- Le manchon de pied est détachable et peut être lavé à la main
- Ne contient pas de latex
- Modèle bilatéral
- Disponible en version longue
- Disponible en 5 tailles (XS à XL)

TAILLE	POINTURE	CODE ARTICLE	CODE GTIN
XS	< 36	82-96-XS	0810084332597
S	36 - 39	82-96-S	0810084332603
M	40 - 43	82-96-M	0810084332610
L	44 - 46	82-96-L	0810084332627
XL	> 46	82-96-XL	0810084332634

Prescrire : **MaxTrax® XCEL Air Courte DonJoy®**



Fabricant : Span Link International LLC

INDICATIONS :

- Immobilisation postopératoire ou post-traumatique de la cheville ou du pied
- Entorse grave de la cheville et/ou du pied
- Traitement conservateur des fractures de la cheville et/ou du pied
- Tendinopathie grave de la cheville
- Traitement conservateur de la rupture du tendon d'Achille

CARACTÉRISTIQUES :

- Possibilité de régler l'amplitude de 45° de flexion plantaire à 45° de flexion dorsale par incréments de 7,5°
- Blocage possible à 0°, 7,5°, 15°, 22,5°, 30°, 37,5°, 40° de flexion plantaire ou dorsale
- Semelle large pour plus de confort, de stabilité et d'absorption de choc
- Réduction de la pression plantaire
- Sangles ajustables
- Ne contient pas de latex
- Modèle bilatéral
- Disponible en 5 tailles (de Pédiatrique-XS à XL)

TAILLE	POINTURE	CODE ARTICLE	CODE GTIN
XS	< 36	82-104-XS	0810084332740
S	36 - 39	82-104-S	0810084332757
M	40 - 43	82-104-M	0810084332764
L	44 - 46	82-104-L	0810084332771
XL	> 46	82-104-XL	0810084332788
COURTE - XS	< 36	82-102-XS	0810084332696
COURTE - S	36 - 39	82-102-S	0810084332702
COURTE - M	40 - 43	82-102-M	0810084332719
COURTE - L	44 - 46	82-102-L	0810084332726
COURTE - XL	> 46	82-102-XL	0810084332733

Prescrire : **Maxtrax® XCEL ROM DonJoy® - Maxtrax® XCEL ROM Courte DonJoy®****INDICATIONS :**

- Fracture stable du 1/3 inférieur de la jambe
- Fracture uni ou bimalléolaire
- Fracture du métatarse
- Entorse sévère de la Cheville – Stade III (arrachement ligamentaire)
- Fracture du tarse antérieur

CARACTÉRISTIQUES :

- MiniTrax™ est la seule botte pédiatrique qui intègre des éléments au design ludique afin de rendre son port moins intimidant
- Facilité d'application et d'ajustement grâce au système de sangle simple
- Structure légère avec montants latéraux anatomiques permettant un meilleur ajustement et une protection accrue
- La semelle à profil bas de la MiniTrax™ dispose d'un revêtement durable et antidérapant, résistante aux épreuves du temps et de l'enfance
- Le manchon de pied est détachable et peut être lavé à la main
- Ne contient pas de latex
- Modèle bilatéral
- Disponible en 3 tailles (S, M et L)

TAILLE	ÂGE	COLORIS	LONG. PIED	POINTURE	CODE ARTICLE	CODE ACL
S	1 à 2,5 ans	Orange	≤ 15,2 cm	< 25	79-95510	3401521371575
M	2,5 à 5 ans	Bleu	15,2 - 17,8 cm	25 - 29	79-95520	3401521371636
L	5 à 8 ans	Jaune	17,8 - 20,3 cm	29 - 33	79-95530	3401521371865

Prescrire : **Minitrax® ProCare®**

ACCESSOIRES BOTTES D'IMMOBILISATION

		AIRSELECT™ ELITE	AIRSELECT™ STANDARD	AIRSELECT™ COURTE	NEXTEP™ AIR LONGUE	MAXTRAX™ XCEL ROM LONGUE	MAXTRAX™ XCEL LONGUE	MAXTRAX™ XCEL AIR LONGUE
		Page 116	Page 116	Page 117	Page 117	Page 120	Page 118	Page 119
HOUSSE DE PROTECTION HYGIÈNIQUE 0130A-PED/S 0130A-M/L 0130A-XL		●	●	●				
AIRCAST® 10° WEDGE KIT 82-0110 XS-S-M 82-0210 L-XL		●	●					
ANNEAU DE VERROUILLAGE AIRCAST™ 01P414		●	●	●				
CHAUSSETTE EXTENSIBLE UNIVERSELLE 0129A-XL-TN		●	●	●				
KIT DIABÉTIQUE SEMELLE IMPAX GRID 01PI-S 01PI-M 01PI-L 01PI-XL		●	●	●		●	●*	●*
TALONNETTE UNIVERSELLE 79-95130					●		●	●
CHAUSSON DE RECHANGE 79-95363-LONG S 79-95365-LONG M 79-95367-LONG L 79-95373-COURT S 79-95375-COURT M 79-95377-COURT L					●			

CHEVILLE

* Sur références L et XL seulement, prévoir de commander une semelle en taille M pour une botte L et une taille L pour une botte XL





PIED

CHAUSSURES POST-OPÉRATOIRES Page 124

RELEVEURS DE PIED Page 128

GAMME CHUT & CONFORT Page 130

PODOLOGIE Page 141

PIED

CHAUSSURES POST-OPÉRATOIRES

Les chaussures post-opératoires permettent le chaussage des pieds volumineux et/ou douloureux. Elles sont indiquées après les interventions chirurgicales du pied (hallux valgus...) et les traumatismes de l'avant-pied (métatarsiens, orteils...) en réduisant ou en supprimant les contraintes mécaniques sur la partie antérieure du pied et des orteils. Des pansements même volumineux peuvent prendre place dans le chaussant, ce qui permet de préserver une marche satisfaisante, nécessaire pour améliorer la circulation sanguine.

Les 26 os du pied constituent une mécanique complexe capable de supporter et d'amortir le poids du corps, de servir de levier de propulsion lors de la marche ou de la course, et d'adapter le contact du corps au sol, notamment en terrain accidenté.

Volontiers volumineux après un traumatisme ou une intervention chirurgicale, l'œdème du pied est long à se résorber et peut ralentir la convalescence.

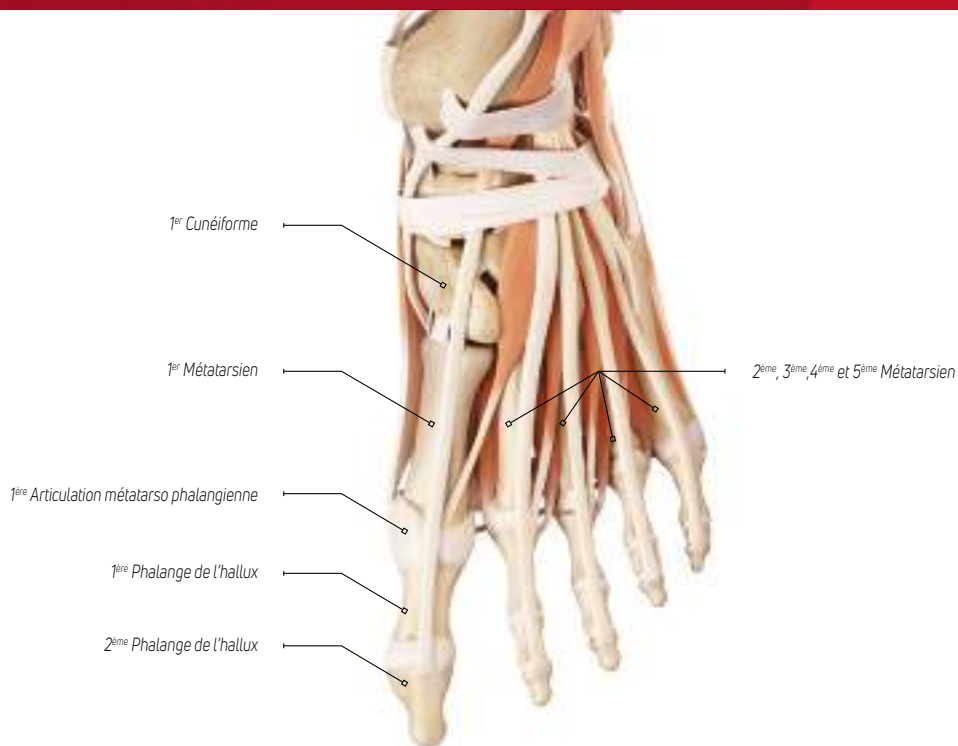

● 1^{ère} INTENTION ○ 2nd INTENTION

CHAUSSURES POST-OPÉRATOIRES



PODALUX™ II
Page 125



PODAPRO™
Page 125



PODAHEEL™
Page 126



CHAUSSURE POUR PLÂTRE
Page 126

Chirurgie de l'hallux valgus	●	●		
Œdème et plaie de l'avant-pied	○	○		
Chirurgie du syndrome de Morton	○	○		
Maux perforants plantaires		○		
Fracture stable du métatarse et des orteils		○		
Fracture et fissure calcanéenne			●	
Plaie et ulcère talonnier			○	

DONJOY®
PODALUX™ II



Un cambriion amovible pour moduler la rigidité de la semelle une fois la première phase post-opératoire passée.

Des coutures résistantes et atraumatiques évitent les zones de contact et frottements.

Un revêtement souple, confortable et lavable.



INDICATIONS :

- Phase post-opératoire après chirurgie de l'hallux valgus (protocole mini-invasif)
- Protection des structures articulaires et périarticulaires de l'avant-pied
- Phase post-opératoire du syndrome de Morton
- Œdème et plaies de l'avant-pied rendant le chaussage impossible
- Protection et maintien du pied, des orteils et de l'avant-pied en position adéquate durant la rééducation

CARACTÉRISTIQUES :

- Semelle à rigidité modulable (2 niveaux distincts) : le cambriion amovible permet de moduler la rigidité de la semelle, pour s'adapter aux différentes phases de rééducation et favoriser la reprise d'une démarche naturelle
- L'utilisation du cambriion rigide autorise un déroulement progressif du pas, évite toute mobilisation des articulations métatarsiennes et permet une augmentation de la stabilité
- Semelle de forme ergonomique, légère
- Gestion aisée d'un pansement volumineux
- Chaussure large, ouverte, adaptable au volume du pied et pouvant accommoder tout type de pansements
- Facilité de mise en place et d'ajustement grâce aux 2 lanières de fermeture auto-agrippantes et à la chaussette d'orteils
- Lavable à la main
- Ne contient pas de latex
- Modèle bilatéral
- Disponible en 6 tailles (de S à XXXL)

TAILLE	POINTURE	CODE ARTICLE	CODE GTIN
S	35 - 36	82-0042-1	0190446329701
M	37 - 38	82-0042-2	0190446329718
L	39 - 40	82-0042-3	0190446329725
XL	41 - 42	82-0042-4	0190446329732
XXL	43 - 45	82-0042-5	0190446329749
XXXL	46 - 48	82-0042-6	0190446329756

Prescrire : Podalux® II DonJoy®

DONJOY®
PODAPRO™



S'ouvre entièrement

INDICATIONS :

- Phase post-opératoire après chirurgie de l'hallux valgus
- Protection des structures articulaires et périarticulaires de l'avant-pied
- Phase post-opératoire du syndrome de Morton
- Œdème et plaie de l'avant-pied rendant le chaussage impossible
- Fracture stable du métatarse et des orteils
- Maux perforants plantaires

CARACTÉRISTIQUES :

- Le design de la semelle permet de réduire la pression à l'avant du pied et de maintenir le poids en arrière des articulations métatarsiennes
- Semelle à bout carré et antidérapante
- Structure en caoutchouc et mousse avec semelle compensée au niveau du talon
- Angle au talon facilitant le déroulement du pas
- Stabilité accrue grâce à la large surface de la semelle en contact avec le sol
- Gestion aisée d'un pansement volumineux
- La semelle interne amovible est composée de deux couches successives : mousse compacte et mousse souple
- Ne contient pas de latex
- Modèle bilatéral
- Disponible en 5 tailles (de Pédiatrique-XS à XL)

TAILLE	POINTURE	CODE ARTICLE	CODE ACL
PÉDIATRIQUE-XS	35 - 37	82-0247-1	3401563531715
S	37 - 39	82-0247-2	3401563531883
M	39 - 42	82-0247-3	3401563531944
L	42 - 44	82-0247-4	3401563532026
XL	> 44	82-0247-5	3401563532255

Prescrire : PodaPro® DonJoy®

PIED



S'ouvre entièrement

INDICATIONS :

Chaussure à décharge talonnière pour :

- Fracture et fissure calcanéenne
- Escarre perforant
- Plaie et ulcère talonniers

CARACTÉRISTIQUES :

- Le design de la semelle avec angulation de 10° réduit la pression sur le talon
- La semelle antérieure carrée protège les orteils des chocs
- La mousse interne apporte un excellent confort du patient
- La semelle très résistante permet un support et une sécurité accrus
- Gestion aisée d'un pansement volumineux
- Large sangle de fermeture, amovible et facile à ajuster
- Doublure compensée pour un meilleur confort
- S'ouvre entièrement
- Ne contient pas de latex
- Légère, environ 350 g
- Modèle bilatéral
- Disponible en 4 tailles (de S à XL)

TAILLE	POINTURE	CODE ARTICLE	CODE GTIN
S	36-39	82-0031-1	0190446264040
M	39-42	82-0031-2	0190446264057
L	42-45	82-0031-3	0190446264064
XL	45-48	82-0031-4	0190446264071

Prescrire : **Podahheel™ DonJoy®**



*XXS et XS : uniquement coloris bleu avec motifs

INDICATIONS :

· Autorise un appui sécurisé (réduction de la glissade) malgré une immobilisation réalisée avec un plâtre traditionnel

CARACTÉRISTIQUES :

- Protection des plâtres lors des déplacements
- Semelle antidérapante
- Fermeture par sangles auto-agrippantes sur le talon et le dessus du pied
- Modèle bilatéral
- Disponible en 9 tailles (de XXS à XL)

TAILLE	LONG. PIED	LARG. PLÂTRE	CODE ARTICLE	CODE ACL
XXS*	11,5 cm	6,35 cm	79-81110	3401048404879
XS*	14 cm	7,6 cm	79-81111	3401048426123
XS	18,5 cm	8,9 cm	79-81112	3401079295842
S	23,5 cm	10,8 cm	79-81113	3401079295903
S/M	26,5 cm	11,4 cm	79-81114	3401079296092
M	27,25 cm	12 cm	79-81115	3401079296153
M/L	30,5 cm	12,7 cm	79-81116	3401079296214
L	31,75 cm	13,3 cm	79-81117	3401079296382
XL	34,3 cm	15,25 cm	79-81118	3401079296443

Prescrire : **Chaussure pour plâtre DonJoy®**





DONJOY PODAPRO™

PIED

PIED

RELEVEURS DE PIED

- 1^{ère} INTENTION
- 2nd INTENTION

RELEVEURS DE PIEDS	 AIRCAST® PODALIB® <small>Page 129</small>	 RELEVEUR DE PIED <small>Page 129</small>
Paralysie périphérique des releveurs de pied	●	●
Hémiplégie et autres atteintes neurologiques	○	○



AIRCAST® PODALIB®



INDICATIONS :

- Déficience ou paralysie des muscles releveurs de pied, dues à des lésions neurologiques
- Compensation des déficits des muscles releveurs de pied, ou, dans certains cas, des muscles fibulaires
- Maintien du pied à angle droit, prévention du déséquilibre latéral, sans limitation des mouvements
- Amélioration de la capacité de marche

CARACTÉRISTIQUES :

- Releveur de pied dynamique
- La guêtre et la sangle élastique ajustable aident à maintenir le pied à angle droit
- Design léger et discret favorisant une démarche naturelle
- Peut être porté avec tout type de chaussures ou pied nu
- Facilité d'application et possibilité de mise en place d'une seule main (pour les patients hémiplegiques)
- Lavable à la main
- Livré avec ses accessoires rivets/plaques (82-0019) et sangle/crochet (82-0021)
- Modèle bilatéral
- Disponible en 4 tailles (de Pédiatrique-XS à L)

TAILLE	CIRC. CHEVILLE	HAUT. GUÊTRE	CODE ARTICLE	CODE ACL
PÉDIATRIQUE-XS - NOIR	13 - 19 cm	10 cm	82-0013-1	3401081517734
S - NOIR	13 - 20 cm	13 cm	82-0013-2	3401060113537
M - NOIR	20 - 27 cm	13 cm	82-0013-3	3401060113544
L - NOIR	27 - 34 cm	13 cm	82-0013-4	3401060113551

ACCESSOIRES INCLUS	CODE ARTICLE	CODE GTIN
3 RIVETS ET 3 PLAQUES	82-0019	0190446269564
1 SANGLE ET 1 CROCHET	82-0021	0190446274551

Prescrire : **Aircast® Podalib®**

DONJOY®
RELEVEUR DE PIED



INDICATIONS :

- Evite la chute du pied lors de la marche de patients présentant une paralysie des muscles releveurs du pied
- Paralysie d'origine centrale ou périphérique

CARACTÉRISTIQUES :

- Adaptable par découpe
- Peut être chauffé pour un ajustement au mollet
- Maintient le pied à angle droit
- Préviend tout déséquilibre latéral
- Excellente tenue du calcanéum
- Coque plastique en polypropylène
- Modèle latéralisé
- Taille universelle
- Spécifier modèle Homme ou Femme

DÉSIGNATION	PRISE DE MESURE	HAUT. ATTELLE	CODE ARTICLE	CODE ACL
DROIT - HOMME	TAILLE UNIVERSELLE	29 cm	79-81150	3401075627418
GAUCHE - HOMME	TAILLE UNIVERSELLE	29 cm	79-81151	3401075627586
DROIT - FEMME	TAILLE UNIVERSELLE	26,3 cm	79-81160	3401075627647
GAUCHE - FEMME	TAILLE UNIVERSELLE	26,3 cm	79-81161	3401075627708

Prescrire : **Releveur de pied DonJoy®**

PIED





GAMME CHUT & CONFORT

- 1^{ère} INTENTION
- 2nd INTENTION

GAMME CHUT	 NEW DIANE Page 132	 REJILLA Page 132	 VENUS Page 133	 ARLEQUIN SAND Page 133	 ADONIS Page 134	 COTTON Page 134
Hallux valgus	●	●	●			●
Pied et orteils déformés	○					○
Pied diabétique				●	●	
Arthrose			○	○	○	

GAMME CHUT	 FRANKI Page 135	 GARY Page 135	 WALLABY Page 136	 NOA Page 136	 DOMI Page 137
Hallux valgus		○		○	○
Pied et orteils déformés	●		○	●	●
Pied diabétique			●	○	○
Arthrose		●		○	○

GAMME CHUT	 LEA Page 137	 SOA Page 138	 PAT Page 138
Hallux valgus	●	○	○
Pied et orteils déformés	○	○	○
Pied diabétique		●	●
Arthrose			○

CHAUSSURES DE CONFORT	 REFRESH Page 139	 KATY Page 139	 PERFORMANCE Page 140	 WINNER PLUS Page 140
Tendinopathie de tendon d'Achille	○	●	○	●
Pied diabétique et neuropathie	○	○	○	○
Syndrome de Morton	○	○	○	○
Arthrose et Arthrite rhumatoïde	○	○	○	○



L'utilisation combinée du bambou et du fil d'argent a été cliniquement prouvée dans la réduction de la prolifération bactérienne responsable des infections vs un textile coton*.

*Test comparatif réalisé par un laboratoire accrédité (AITEX Textile Research Institute) selon la norme ISO 20743:2013-PT0.8.1 relative à l'activité antibactérienne des produits textiles.

BACTÉRIES	QUANTITÉ INOCULÉE AU DÉPART	RÉSULTAT COTON SANITIZED APRÈS 4 JOURS	RÉSULTAT BAMBOU ARGENT DR. COMFORT APRÈS 4 JOURS
STAPHYLOCOCCUS AUREUS	180 000	2 100 000	3 000
KLEBSIELLA PNEUMONIAE	150 000	2 400 000	<20

CHAUSSURES A USAGE TEMPORAIRE (CHUT)

Chaussures légères avec augmentation du volume de l'avant-pied, autorisant la marche lorsque le chaussage avec des chaussures de ville n'est pas possible. Certaines pathologies vasculaires, neurologiques, traumatiques ou métaboliques comme le diabète peuvent nécessiter le recours à des CHUT qui permettent de conserver l'autonomie de marche chez des personnes souvent fragilisées.

CHAUSSURES DE CONFORT

Favorisent le maintien ou le recouvrement de la mobilité chez les personnes souffrant de pathologies du pied ou ayant subi un traumatisme, tels que douleur au talon, arthrose et polyarthrite rhumatoïde, tendinopathie du tendon d'Achille, fasciite plantaire, diabète, syndrome de Morton.

Elles assurent soutien et légèreté, notamment pour une activité physique.

GUIDE DES TAILLES

MODÈLES	CAS NORMAUX	CAS PARTICULIERS PANSEMENTS VOLUMINEUX, PIEDS ENFLÉS
NEW DIANE, REJILLA, VENUS, LEA, SOA, PAT, NOA ET DOMI	TAILLAGE NORMAL Prendre la pointure habituelle du patient	Prendre 1 pointure au-dessus
ADONIS, ARLEQUIN SAND, COTTON, FRANKI, GARY, WALLABY, REFRESH, KATY, PERFORMANCE ET WINNER PLUS	TAILLAGE GRAND Prendre la pointure en dessous de la taille habituelle du patient	Prendre la pointure habituelle

PIED

LES + DES MODÈLES CHUT

Ne s'appliquent pas sur tous les modèles

Lavage
30°



Semelle
Amovible



Fil d'argent pur
99.9%



Fibre de
Bambou



CHUT NEW DIANE

**INDICATIONS :**

- Post-opératoire
- Orteils en griffe
- Insuffisance veineuse sévère

CARACTÉRISTIQUES :

- Chaussure grand confort ouverte avec deux bandes auto-agrippantes
- Textile nid d'abeille
- Doublure textile hypoallergénique composée d'un fil d'argent pur à 99,9%
- Semelle amovible et antidérapante
- Lavable en machine à 30°C
- Coloris beige ou bleu marine
- Modèle Femme
- Pointures disponibles : 35 au 52

COLORIS	POINTURE	CODE ARTICLE	CODE ACL
BEIGE	35	213F-35	3401040131469
BEIGE	36	213F-36	3401040131520
BEIGE	37	213F-37	3401040131698
BEIGE	38	213F-38	3401040131759
BEIGE	39	213F-39	3401040131810
BEIGE	40	213F-40	3401040131988
BEIGE	41	213F-41	3401040132060
BEIGE	42	213F-42	3401040132121
BLEU MARINE	35	213M-35	3401081473467
BLEU MARINE	36	213M-36	3401081473528
BLEU MARINE	37	213M-37	3401081473696
BLEU MARINE	38	213M-38	3401081473757
BLEU MARINE	39	213M-39	3401081473818
BLEU MARINE	40	213M-40	3401081473986
BLEU MARINE	41	213M-41	3401081474068
BLEU MARINE	42	213M-42	3401081474129

Prescrire : **CHUT New Diane Dr. Comfort**

CHUT REJILLA

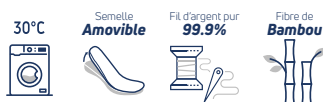
**INDICATIONS :**

- Hallux valgus
- Pied déformé
- Séquelle post-traumatique

CARACTÉRISTIQUES :

- Chaussure très confortable, munie d'une seule bande auto-agrippante et d'une semelle dimensionnée pour accueillir les pieds larges
- Matière nid d'abeille
- Doublure textile hypoallergénique composée d'un fil d'argent pur à 99,9%
- Semelle amortissante et antidérapante
- Lavable en machine à 30°C
- Modèle Femme
- Pointures disponibles : 35 au 52

COLORIS	POINTURE	CODE ARTICLE	CODE ACL
NOIR	35	203F-35	3401040134941
NOIR	36	203F-36	3401040135023
NOIR	37	203F-37	3401040135191
NOIR	38	203F-38	3401040135252
NOIR	39	203F-39	3401040135313
NOIR	40	203F-40	3401040135481
NOIR	41	203F-41	3401040135542
NOIR	42	203F-42	3401040135603

Prescrire : **CHUT Rejilla Dr. Comfort**

CHUT VENUS

**INDICATIONS :**

- Hallux valgus
- Séquelle post-traumatique
- Arthrose

CARACTÉRISTIQUES :

- Chaussure grand confort composée d'une bande auto-agrippante de réglage avec doublure textile hypoallergénique composée d'un fil d'argent pur à 99,9%
- Tissu souple
- Semelle amortissante et antidérapante
- Lavable en machine à 30°C
- Modèle Femme
- Pointures disponibles : 35 au 42



COLORIS	POINTURE	CODE ARTICLE	CODE ACL
BORDEAUX	35	303F-35	3401040129169
BORDEAUX	36	303F-36	3401040129220
BORDEAUX	37	303F-37	3401040129398
BORDEAUX	38	303F-38	3401040129459
BORDEAUX	39	303F-39	3401040129510
BORDEAUX	40	303F-40	3401040129688
BORDEAUX	41	303F-41	3401040129749
BORDEAUX	42	303F-42	3401040129800

Prescrire : **CHUT Venus Dr. Comfort**

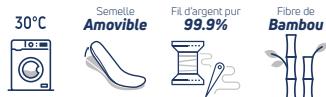

CHUT ARLEQUIN SAND

**INDICATIONS :**

- Pied diabétique
- Trouble métabolique
- Trouble inflammatoire
- Arthrose

CARACTÉRISTIQUES :

- Idéal pour les pieds larges
- Chaussure grand confort avec doublure textile hypoallergénique composée d'un fil d'argent pur à 99,9%
- Sans couture
- Semelle amortissante et antidérapante
- Lavable en machine à 30°C
- Modèle Femme
- Pointures disponibles : 36 au 43



COLORIS	POINTURE	CODE ARTICLE	CODE ACL
BLEU	36	305F-36	3401040128100
BLEU	37	305F-37	3401040128278
BLEU	38	305F-38	3401040128339
BLEU	39	305F-39	3401040128568
BLEU	40	305F-40	3401040128629
BLEU	41	305F-41	3401040128797
BLEU	42	305F-42	3401040128858
BLEU	43	305F-43	3401040128919

Prescrire : **CHUT Arlequin Sand Dr. Comfort**

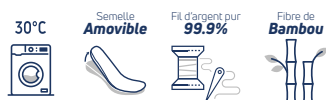

CHUT ADONIS

**INDICATIONS :**

- Pied diabétique
- Pied déformé
- Neuropathie

CARACTÉRISTIQUES :

- Chaussure grand confort composée d'une bande auto-agrippante de réglage avec doublure textile hypoallergénique composée d'un fil d'argent pur à 99,9%
- Sans couture
- Semelle amortissante et antidérapante
- Lavable en machine à 30°C
- Modèle Mixte
- Pointures disponibles : 36 au 48

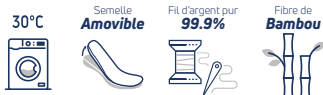

COLORIS	POINTURE	CODE ARTICLE	CODE ACL
NOIR	36	210U-36	3401040129978
NOIR	37	210U-37	3401040130059
NOIR	38	210U-38	3401040130110
NOIR	39	210U-39	3401040130288
NOIR	40	210U-40	3401040130349
NOIR	41	210U-41	3401040130400
NOIR	42	210U-42	3401040130578
NOIR	43	210U-43	3401040130639
NOIR	44	210U-44	3401040130868
NOIR	45	210U-45	3401040130929
NOIR	46	210U-46	3401040131001
NOIR	47	210U-47	3401040131179
NOIR	48	210U-48	3401040131230

Prescrire : **CHUT Adonis Dr. Comfort**

CHUT COTTON

**INDICATIONS :**

- Hallux valgus
- Pied déformé, volumineux
- Œdème
- Cou-de-pied fort

CARACTÉRISTIQUES :

- Chaussure très confortable, munie de deux bandes auto-agrippantes de réglage avec doublure textile hypoallergénique composée d'un fil d'argent pur à 99,9%
- Semelle souple, amortissante et antidérapante
- Lavable en machine à 30°C
- Modèle Mixte
- Pointures disponibles : 36 au 46



COLORIS	POINTURE	CODE ARTICLE	CODE ACL
NOIR	36	306U-36	3401574099334
NOIR	37	306U-37	3401574156617
NOIR	38	306U-38	3401574156785
NOIR	39	306U-39	3401574156846
NOIR	40	306U-40	3401574189783
NOIR	41	306U-41	3401574220462
NOIR	42	306U-42	3401574236722
NOIR	43	306U-43	3401081525258
NOIR	44	306U-44	3401081525319
NOIR	45	306U-45	3401081525487
NOIR	46	306U-46	3401081525548

Prescrire : **CHUT Cotton Dr. Comfort**

CHUT FRANKI

**INDICATIONS :**

- Utilisation en post-opérateur
- Orteils en marteau

CARACTÉRISTIQUES :

- Idéal pour les gros pansements
- Chaussure basse composée de deux bandes auto-agrippantes, l'une sur le cou-de-pied et l'autre au talon pour un enfilage très aisé
- Doublure textile hypoallergénique composée d'un fil d'argent pur à 99,9%
- Semelle amortissante et antidérapante
- Lavable en machine à 30°C
- Modèle Mixte
- Pointures disponibles : 36 au 48



COLORIS	POINTURE	CODE ARTICLE	CODE ACL
BLEU	36	310U-36	3401040132640
BLEU	37	310U-37	3401040132701
BLEU	38	310U-38	3401040132879
BLEU	39	310U-39	3401040133821
BLEU	40	310U-40	3401040133999
BLEU	41	310U-41	3401040134071
BLEU	42	310U-42	3401040134132
BLEU	43	310U-43	3401040134361
BLEU	44	310U-44	3401040134422
BLEU	45	310U-45	3401040134590
BLEU	46	310U-46	3401040134651
BLEU	47	310U-47	3401040134712
BLEU	48	310U-48	3401040134880

Prescrire : CHUT Franki Dr. Comfort

CHUT GARY

**INDICATIONS :**

- Arthrose
- Maladie métabolique
- Trouble de la statique

CARACTÉRISTIQUES :

- Chaussure très confortable, munie de bandes auto-agrippantes avant et arrière
- Tissu souple
- Doublure textile hypoallergénique composée d'un fil d'argent pur à 99,9%
- Semelle souple, amortissante et antidérapante
- Lavable en machine à 30°C
- Modèle Mixte
- Pointures disponibles : 36 au 48

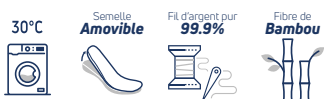

COLORIS	POINTURE	CODE ARTICLE	CODE ACL
NOIR	36	308U-36	3401574239273
NOIR	37	308U-37	3401574239334
NOIR	38	308U-38	3401574239563
NOIR	39	308U-39	3401574239624
NOIR	40	308U-40	3401574239792
NOIR	41	308U-41	3401574239914
NOIR	42	308U-42	3401574240163
NOIR	43	308U-43	3401574240224
NOIR	44	308U-44	3401574240392
NOIR	45	308U-45	3401574240453
NOIR	46	308U-46	3401574257772
NOIR	47	308U-47	3401574258083
NOIR	48	308U-48	3401574270269

Prescrire : CHUT Gary Dr. Comfort

CHUT WALLABY

**INDICATIONS :**

- Pied diabétique
- Sequelle post-opératoire
- Cou-de-pied fort

CARACTÉRISTIQUES :

- Chaussure grand confort avec doublure textile hypoallergénique composée d'un fil d'argent pur à 99,9%
- Sans couture
- Semelle amortissante et antidérapante
- Lavable en machine à 30°C
- Modèle Mixte
- Pointures disponibles : 36 au 48

COLORIS	POINTURE	CODE ARTICLE	CODE ACL
NOIR	36	307U-36	3401040126786
NOIR	37	307U-37	3401040126847
NOIR	38	307U-38	3401040126908
NOIR	39	307U-39	3401040127097
NOIR	40	307U-40	3401040127158
NOIR	41	307U-41	3401040127219
NOIR	42	307U-42	3401040127387
NOIR	43	307U-43	3401040127448
NOIR	44	307U-44	3401040127509
NOIR	45	307U-45	3401040127677
NOIR	46	307U-46	3401040127738
NOIR	47	307U-47	3401040127967
NOIR	48	307U-48	3401040128049

Prescrire : CHUT Wallaby Dr. Comfort

CHUT NOA

**INDICATIONS :**

- Pied diabétique
- Périodes post-opératoires et post-traumatiques
- États œdémateux, blessures traumatiques
- Ulcères du pied, callosités
- Douleurs du pied, déformations du pied et des orteils (en griffe, en marteau, hallux valgus)
- Les maladies vasculaires et rhumatismales

CARACTÉRISTIQUES :

- Le volume augmenté de l'avant pied procure un soulagement des pressions dans cette zone
- Modèle en cuir confortable (suède), doux et durable qui aide à prévenir les irritations de la peau
- Dessus tricoté, respirant et extensible
- Intérieur lisse avec doublure douce pour préserver le pied
- Double fermeture à glissière. Facile à enfiler et à retirer
- Semelle intérieure amovible qui absorbe les chocs et offre un bon soutien
- Semelle extérieure durable avec des propriétés anti-abrasion et antidérapantes
- Ne contient pas de latex
- Modèle Mixte
- Pointures disponibles : 35 au 46

COLORIS	POINTURE	CODE ARTICLE	CODE GTIN
NOIR	35	82-0048-35	0190446741862
NOIR	36	82-0048-36	0190446741879
NOIR	37	82-0048-37	0190446741886
NOIR	38	82-0048-38	0190446741893
NOIR	39	82-0048-39	0190446741909
NOIR	40	82-0048-40	0190446741916
NOIR	41	82-0048-41	0190446741923
NOIR	42	82-0048-42	0190446741930
NOIR	43	82-0048-43	0190446756361
NOIR	44	82-0048-44	0190446741954
NOIR	45	82-0048-45	0190446741961
NOIR	46	82-0048-46	0190446741985

Prescrire : CHUT Noa Dr. Comfort

CHUT DOMI

Semelle
Amovible**INDICATIONS :**

- Pied diabétique
- Périodes post-opératoires et post-traumatiques
- États œdémateux, blessures traumatiques
- Ulcères du pied, callosités
- Douleurs du pied, déformations du pied et des orteils (en griffe, en marteau, hallux valgus)
- Les maladies vasculaires et rhumatismales

CARACTÉRISTIQUES :

- Chaussure de confort conçue pour offrir soutien et protection et s'adapter aux problèmes de pieds nécessitant un volume supplémentaire dans la zone de l'avant-pied
- Le volume augmenté de l'avant pied procure un soulagement des pressions dans cette zone
- Modèle tricoté, respirant et extensible
- Intérieur lisse avec doublure douce pour préserver le pied
- Lacet extensible et système de laçage rapide
- Semelle intérieure amovible. La semelle intérieure coussinée et confortable absorbe les chocs et offre un bon soutien
- Semelle extérieure durable avec des propriétés anti-abrasion et antidérapantes
- Ne contient pas de latex
- Modèle mixte
- Pointures disponibles : 35 au 46

COLORIS	POINTURE	CODE ARTICLE	CODE GTIN
GRIS	35	82-0047-35	0190446741749
GRIS	36	82-0047-36	0190446741756
GRIS	37	82-0047-37	0190446741763
GRIS	38	82-0047-38	0190446741770
GRIS	39	82-0047-39	0190446741787
GRIS	40	82-0047-40	0190446741794
GRIS	41	82-0047-41	0190446741800
GRIS	42	82-0047-42	0190446741817
GRIS	43	82-0047-43	0190446741824
GRIS	44	82-0047-44	0190446741831
GRIS	45	82-0047-45	0190446741848
GRIS	46	82-0047-46	0190446741855

Prescrire : **CHUT Domi Dr. Comfort**

CHUT LEA

Semelle
Amovible**INDICATIONS :**

- Hallux valgus
- Cou-de-pied fort
- Pied déformé, volumineux
- Post-opératoire

CARACTÉRISTIQUES :

- Parfaite pour un port de tous les jours
- Chaussure confort avec 2 ouvertures sur le dessus et 1 ouverture à l'arrière par bandes auto-agrippantes pour un chaussage facile et rapide
- Revêtement en cuir et en Lycra®, matière extensible pour un confort accru notamment au niveau de l'hallux valgus
- Poids plume : environ 425 g
- Semelle intérieure amovible
- Semelle antidérapante
- Ne contient pas de latex
- Modèle Femme
- Pointures disponibles : 36 au 42

COLORIS	POINTURE	CODE ARTICLE	CODE GTIN
NOIR	36	82-0026-36	0190446355342
NOIR	37	82-0026-37	0190446355366
NOIR	38	82-0026-38	0190446355373
NOIR	39	82-0026-39	0190446355380
NOIR	40	82-0026-40	0190446355397
NOIR	41	82-0026-41	0190446355403
NOIR	42	82-0026-42	0190446355410

Prescrire : **CHUT Lea Dr. Comfort**

DR.COMFORT®

CHUT SOA



Semelle Amovible



INDICATIONS :

- Pied diabétique
- Cou-de-pied fort
- Pied déformé, volumineux
- Arthrose

CARACTÉRISTIQUES :

- Parfaite pour un port de tous les jours
- Chaussure confort d'extérieur avec ouverture par bande auto-agrippante
- Revêtement en cuir
- Intérieur textile doux composé d'un fil d'argent pur
- Semelle amovible et antidérapante
- Modèle Femme
- Pointures disponibles : 36 au 42

COLORIS	POINTURE	CODE ARTICLE	CODE GTIN
NOIR	36	82-0024-36	0190446280323
NOIR	37	82-0024-37	0190446278412
NOIR	38	82-0024-38	0190446278429
NOIR	39	82-0024-39	0190446278436
NOIR	40	82-0024-40	0190446278443
NOIR	41	82-0024-41	0190446278450
NOIR	42	82-0024-42	0190446278467

Prescrire : **CHUT Soa Dr. Comfort**

DR.COMFORT®

CHUT PAT



Semelle Amovible



INDICATIONS :

- Pied diabétique
- Cou-de-pied fort
- Pied déformé, volumineux
- Arthrose

CARACTÉRISTIQUES :

- Parfaite pour un port de tous les jours
- Chaussure confort d'extérieur avec ouverture par bande auto-agrippante
- Tige 100% cuir
- Intérieur textile doux composé d'un fil d'argent pur
- Semelle amovible et antidérapante
- Modèle Homme
- Pointures disponibles : 39 au 48

COLORIS	POINTURE	CODE ARTICLE	CODE GTIN
NOIR	39	82-0025-39	0190446278481
NOIR	40	82-0025-40	0190446278498
NOIR	41	82-0025-41	0190446278504
NOIR	42	82-0025-42	0190446278511
NOIR	43	82-0025-43	0190446278528
NOIR	44	82-0025-44	0190446278535
NOIR	45	82-0025-45	0190446278559
NOIR	46	82-0025-46	0190446278566
NOIR	47	82-0025-47	0190446278573
NOIR	48	82-0025-48	0190446278580

Prescrire : **CHUT Pat Dr. Comfort**

CHAUSSURE DE CONFORT REFRESH

**INDICATIONS :**

- Pieds diabétiques et neuropathie
- Syndrome de Morton
- Arthrose et polyarthrite rhumatoïde

CARACTÉRISTIQUES :

- Chaussure de confort offrant soutien et légèreté pour la pratique sportive
- Patient actif
- Haute stabilisation de la voûte plantaire
- Maillage supérieur unique avec lacet élastique et son système auto-bloquant
- Livré avec un chausse-pied, une semelle de propreté et une semelle de confort Dr Comfort
- Semelle rigide et antidérapante
- Modèle Femme
- Pointures disponibles : 36 au 42

COLORIS	POINTURE	CODE ARTICLE	CODE GTIN
BLEU	36	3950-M-06.0	0888912602372
BLEU	37	3950-M-07.0	0888912602396
BLEU	38	3950-M-08.0	0888912602419
BLEU	39	3950-M-09.0	0888912602433
BLEU	40	3950-M-10.0	0888912602457
BLEU	41	3950-M-11.0	0888912602471
BLEU	42	3950-M-12.0	0888912602488

Prescrire : **Refresh Dr. Comfort**

CHAUSSURE DE CONFORT KATY

**INDICATIONS :**

- Pieds diabétiques et neuropathie
- Syndrome de Morton
- Arthrose et polyarthrite rhumatoïde
- Pied gonflé
- Oignon
- Orteils de Marteau

CARACTÉRISTIQUES :

- Chaussure de confort offrant soutien et légèreté pour la pratique sportive ou un port quotidien
- Patient actif
- Haute stabilisation de la voûte plantaire
- Maillage supérieur unique avec lacet élastique et son système auto-bloquant
- Revêtement en mailles : Matériaux respirants pour réguler la chaleur et garder les pieds frais et secs
- Livré avec un chausse-pied, un set de lacets additionnel, une semelle de propreté et une semelle de confort DonJoy®
- Chaussure de longue durée grâce aux choix de matériaux de haute qualité
- Semelle rigide et antidérapante
- Semelles intérieures amovibles
- Modèle Femme
- Pointures disponibles : 36 au 41

COLORIS	POINTURE	CODE ARTICLE	CODE GTIN
VIOLET	36	37755-M-06.0	0888912598583
VIOLET	37	37755-M-07.0	0888912598606
VIOLET	38	37755-M-08.0	0888912598620
VIOLET	39	37755-M-09.0	0888912598644
VIOLET	40	37755-M-10.0	0888912598668
VIOLET	41	37755-M-11.0	0888912598675

Prescrire : **Katy Dr. Comfort**

CHAUSSURE DE CONFORT PERFORMANCE

**INDICATIONS :**

- Pieds diabétiques et neuropathie
- Syndrome de Morton
- Arthrose et polyarthrite rhumatoïde

CARACTÉRISTIQUES :

- Chaussure de confort offrant soutien et légèreté pour la pratique sportive
- Patient actif
- Haute stabilisation de la voûte plantaire
- Maillage supérieur unique avec lacet élastique et son système auto-bloquant
- Semelle rigide et antidérapante
- Livré avec un chausse-pied, une semelle de propreté et une semelle de confort Dr Comfort
- Modèle Homme
- Pointures disponibles : 39 au 48

COLORIS	POINTURE	CODE ARTICLE	CODE GTIN
GRIS/NOIR	39	7610-M-06.0	0888912372879
GRIS/NOIR	40	7610-M-07.0	0888912372893
GRIS/NOIR	41	7610-M-08.0	0888912372916
GRIS/NOIR	42	7610-M-09.0	0888912372930
GRIS/NOIR	43	7610-M-10.0	0888912372954
GRIS/NOIR	44	7610-M-10.5	0888912372961
GRIS/NOIR	45	7610-M-11.5	0888912372985
GRIS/NOIR	46	7610-M-12.0	0888912372992
GRIS/NOIR	47	7610-M-13.0	0888912373005
GRIS/NOIR	48	7610-M-14.0	0888912373012

Prescrire : **Performance Dr. Comfort**

CHAUSSURE DE CONFORT WINNER PLUS

**INDICATIONS :**

- Pieds diabétiques et neuropathie
- Syndrome de Morton
- Arthrose et polyarthrite rhumatoïde
- Pied gonflé
- Oignon
- Orteils de Marteau

CARACTÉRISTIQUES :

- Chaussure de confort offrant soutien et légèreté pour la pratique sportive ou un port quotidien
- Patient actif
- Haute stabilisation de la voûte plantaire
- Revêtement en cuir
- Chaussure de longue durée grâce aux choix de matériaux de haute qualité
- Livré avec un chausse-pied, un set de lacets additionnel, une semelle de propreté et une semelle de confort DonJoy®
- Semelle rigide et antidérapante
- Semelles intérieures amovibles
- Modèle Homme
- Pointures disponibles : 39 au 46

COLORIS	POINTURE	CODE ARTICLE	CODE GTIN
NOIR	39	7210-M-06.0	0888912371216
NOIR	40	7210-M-07.0	0888912371230
NOIR	41	7210-M-08.0	0888912371254
NOIR	42	7210-M-09.0	0888912371278
NOIR	43	7210-M-10.0	0888912371292
NOIR	44	7210-M-10.5	0888912371308
NOIR	45	7210-M-11.5	0888912371322
NOIR	46	7210-M-12.0	0888912371339

Prescrire : **Winner Plus Dr. Comfort**

GAMME AIRCAST® ACTYTOE™



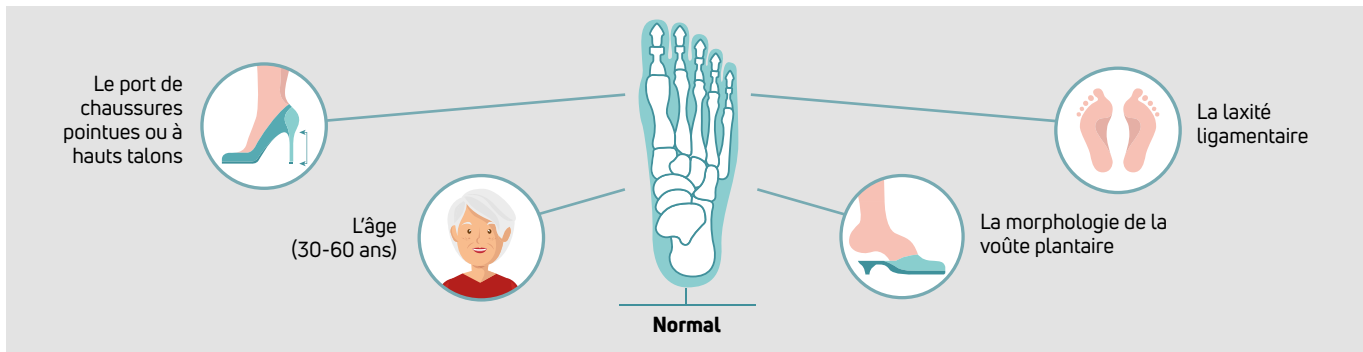

QU'EST-CE QUE L'HALLUX VALGUS ?

C'est une **déformation** de la première articulation métatarso-phalangienne (gros orteil) très courante, surtout chez la femme. C'est une **affection** évolutive dont les symptômes et la douleur varient selon le patient.

LES FACTEURS DE RISQUES :



COMMENT Y REMÉDIER ?

 <p>Traitement des formes légères (Stade 1) L'Hallux Valgus n'est presque pas douloureux et la déformation minime. Traitement chirurgical non préconisé</p>	 <p>Traitement des formes modérées et sévères (Stade 2 et 3) L'Hallux Valgus est souvent douloureux, y compris au repos et la déformation s'intensifie. La thérapie chirurgicale est inévitable pour une correction de l'axe du 1er métacarpien par ostéotomie.</p>
<p>Stade 1</p> 	<p>Stade 2 et 3</p> 
<p>Conseil : changement de type de chaussures, port de semelles spécialement conçues ou d'une attelle de correction de l'Hallux Valgus (ActyToe™ / ActyToe™ Night).</p>	

APRÈS LES OPÉRATIONS

Le suivi après une opération comprend souvent le port d'une chaussure appropriée, des séances de drainage lymphatique et la mobilisation de l'articulation en kinésithérapie.

Les attelles Hallux Valgus sont utiles ici pour l'immobilisation et la protection pendant la cicatrisation (ActyToe™ / ActyToe™ Night).

ACTYTOE[™] / ACTYTOE[™] NIGHTACTYTOE[™]ACTYTOE[™] NIGHT**INDICATIONS :**

- Soulagement de la douleur chez les patients présentant un Hallux Valgus (oignon)
- Déformation légère ou modérée du gros orteil
- Pour une utilisation en période de repos et pendant la nuit (version Night) et pendant les activités quotidiennes (version articulée)

CARACTÉRISTIQUES :

- Attelle anatomiquement profilée pour une immobilisation et un soutien nocturne et en période de repos
- Coussin en mousse à mémoire de forme pour protéger la zone tout en soulageant l'articulation métatarso-phalangienne
- Sangles réglables, fines et souples pour soutenir l'arche transversale et stabiliser le médio-pied
- Sangle ajustable au niveau du gros orteils pour corriger en douceur le mauvais alignement
- Matériaux respirants et légers
- Lavable à la main
- Ne contient pas de latex
- Port diurne et nocturne
- Modèle bilatéral
- Disponible en 3 tailles (S, M, L)

Version articulée - ACTYTOE[™] :

- Clip de verrouillage pour verrouiller l'articulation de l'attelle en flexion dorsale et plantaire à 0° ou 30°
- Angle de correction ajustable (0° et 10°) du gros orteil pour un ajustement personnalisé selon le degré de déformation
- Convient à la marche

ACTYTOE[™]

TAILLE	POINTURE	CODE ARTICLE	CODE GTIN
S	< 36	82-04S	0190446708292
M	35 - 42	82-04M	0190446708308
L	41 - 46	82-04L	0190446708322

Prescrire : **Aircas[®] ActyToe[™]**ACTYTOE[™] NIGHT

TAILLE	POINTURE	CODE ARTICLE	CODE GTIN
S	< 36	82-05S	0190446708339
M	35 - 42	82-05M	0190446708346
L	41 - 46	82-05L	0190446708353

Prescrire : **Aircas[®] ActyToe[™] Night**ACTYTOE[™] LIFT**INDICATIONS :**

L'attelle de médio-pied avec pelote est conçue pour soutenir l'arche transversale afin de soulager la douleur pour des conditions telles que :

- Hallux Valgus
- Pied étalé, pied plat (arche effondrée)
- Métatarsalgie

CARACTÉRISTIQUES :

- Conception ergonomique
- Sangle réglable avec fermeture à crochet et boucle pour faciliter l'ajustement
- Pelote de soutien de l'arche transversale (coussin)
- Port diurne
- Peut être porté dans une chaussure
- Ne contient pas de latex
- Lavable en machine à 30°C avec action mécanique très réduite (programme "Textiles Délicats")
- Modèle bilatéral
- Taille universelle

TAILLE	POINTURE	CODE ARTICLE	CODE GTIN
UNIQUE		82-06	0190446708360

Prescrire : **Aircas[®] ActyToe[™] Lift**

GAMME AIRCAST® SOFTOE™

PROTECTION DES ORTEILS

La gamme innovante Aircast® SofToes™ offre une solution parfaitement adaptée à tous les besoins en podologie. Ces éléments ergonomiques offrent **protection, soutien** et **confort**, tandis qu'un subtil parfum mentholé aide à maintenir une odeur fraîche et aérée.

CARACTÉRISTIQUES COMMUNES

- Ergonomique, doux et confortable
- Durable, lavable à la main et réutilisable
- Matériaux légers, respectueux de la peau, hypoallergéniques, sans PVC ni latex
- Parfum mentholé léger pour une odeur fraîche
- Taille unique
- Recouvert de poudre de talc



BARRETTE DE SOUTIEN POUR ORTEILS



INDICATIONS	CONDITIONNEMENT	CODE ARTICLE	CODE GTIN
<ul style="list-style-type: none">• Aide à soulager la douleur au niveau de l'avant pied• Aide à réduire la pression sur les orteils et les têtes des métatarses• Aide à maintenir les orteils en bonne position (orteils en griffe, marteau)	1 paire (gauche et droite)	82-10-01	0190446708445

Prescrire : **Aircast® Barrette de soutien pour orteils**

COUSSINET D'AVANT-PIED



INDICATIONS	CONDITIONNEMENT	CODE ARTICLE	CODE GTIN
<ul style="list-style-type: none">• Aide à protéger, amortir et à soulager la pression sur l'avant-pied• Soutien de l'arche transversale du pied• Peut aussi servir de coussins antidérapants	1 paire (gauche et droite)	82-10-02	0190446708452

Prescrire : **Aircast® Coussinet d'avant-pied**

COUSSINET D'AVANT-PIED AVEC ANNEAU



INDICATIONS	CONDITIONNEMENT	CODE ARTICLE	CODE GTIN
<ul style="list-style-type: none">• Aide à protéger, amortir et à soulager la pression sur l'avant-pied• Soutien de l'arche transversale du pied• Peut aussi servir de coussins antidérapants	1 paire (gauche et droite)	82-10-03	0190446708469

Prescrire : **Aircast® Coussinet d'avant-pied avec anneau**



SÉPARATEUR D'ORTEIL



INDICATIONS	CONDITIONNEMENT	CODE ARTICLE	CODE GTIN
<ul style="list-style-type: none"> · Réduit la friction et la pression entre les orteils et aide à prévenir les cors et cloques · Aide à séparer les orteils déformés et à bien les positionner · Aide à prévenir et soulager la douleur causée par la pression ou le frottement, l'irritation de la peau et les cors interdigitaux (œil-de-perdrix) 	2 pièces	82-10-04	0190446708476

Prescrire : **Aircast® Séparateur d'orteil**

CAPUCHON D'ORTEIL



INDICATIONS	CONDITIONNEMENT	CODE ARTICLE	CODE GTIN
<ul style="list-style-type: none"> · Aide à prévenir les douleurs provenant de points de pression · Aide à réduire la pression et la friction · Aide à prévenir les formations de cors pulpaire 	2 pièces	82-10-05	0190446708483

Prescrire : **Aircast® Capuchon d'orteil**

ÉCARTEUR D'ORTEIL



INDICATIONS	CONDITIONNEMENT	CODE ARTICLE	CODE GTIN
<ul style="list-style-type: none"> · Sépare le gros orteil du deuxième en cas de déformation ou de chevauchement · Aide à prévenir la douleur causée par la pression ou le frottement, l'irritation de la peau et les cors entre le premier et le deuxième orteil · Aide à soulager la douleur et l'inconfort causés par une déformation (oignon) · Permet de limiter la déviation du gros orteil (Hallux Valgus) en améliorant son alignement 	2 pièces	82-10-06	0190446708490

Prescrire : **Aircast® Écarteur d'orteil**

PROTECTION DU PETIT ORTEIL



INDICATIONS	CONDITIONNEMENT	CODE ARTICLE	CODE GTIN
<ul style="list-style-type: none"> · Aide à soulager la douleur en cas de problèmes au petit orteil (oignon du petit orteil/bunionette) · Aide à se protéger contre les pressions, les frottements et les irritations · Aide à prévenir les cors et les callosités, les lésions cutanées 	1 pièce	82-10-07	0190446708506

Prescrire : **Aircast® Protection du petit orteil**

PROTECTION TUBULAIRE D'ORTEIL



INDICATIONS	CONDITIONNEMENT	CODE ARTICLE	CODE GTIN
<ul style="list-style-type: none"> · Aide à soulager la douleur provenant de points de pression · Aide à se protéger contre les pressions et les frottements · Aide à prévenir les formations de cors 	2 pièces	82-10-08	0190446708513

Prescrire : **Aircast® Protection tubulaire d'orteil**

PROTECTION SÉPARATRICE D'ORTEILS POUR HALLUX VALGUS



INDICATIONS	CONDITIONNEMENT	CODE ARTICLE	CODE GTIN
<ul style="list-style-type: none"> · Sépare le gros orteil du deuxième en cas de déformation ou de chevauchement · Aide à protéger et soulager la zone douloureuse au niveau de l'oignon · Permet de limiter la déviation du gros orteil (Hallux Valgus) en améliorant son alignement · Aide à prévenir la douleur causée par la pression ou le frottement, l'irritation de la peau et les cors entre le premier et le deuxième orteil 	1 pièce	82-10-09	0190446708520

Prescrire : **Aircast® Protection séparatrice d'orteils pour Hallux Valgus**

TALONNETTES "HEEL CUPS"

**INDICATIONS :**

- Talonnettes silicone conçues pour l'absorption des chocs et l'amortissement de l'impact talon/sol
- Soulagement de la douleur, réduction de la sensation d'inconfort en cas d'épine calcanéenne, de fasciite plantaire et de tendinites achilléennes
- Permettent également d'amortir les vibrations exercées sur les articulations

CARACTÉRISTIQUES :

- Silicone de qualité médicale qui ne se déforme pas, assurant ainsi un support et un confort à long terme
- Partie centrale du talon (zone bleu) plus souple pour atténuer la pression au niveau de la zone sensible, avec 1cm d'amorti
- Lavable à la main
- Ne contient pas de latex
- Vendues par paire
- Talonnettes bilatérales
- Disponible en 3 tailles (XS, S/M et L/XL)

TAILLE	POINTURE	CODE ARTICLE	CODE ACL
XS	< 37	81-81102	3401095087407
S/M	37 - 43	81-81103	3401095087575
L/XL	> 43	81-81107	3401095087636

Prescrire : *Talonnettes "Heel Cups" DonJoy®*

SEMELLES DE CONFORT

**INDICATIONS :**

- Semelle plantaire pour support amortissant, confort et fraîcheur
- Allègement de la pression et absorption des chocs au talon
- Aide à la prévention des ampoules et des odeurs

CARACTÉRISTIQUES :

- Revêtement CoolMax™ : évacue la transpiration et maintient au sec
- Revêtement résistant à l'usure, anti-glisse et amortissant
- Design anatomique pour un excellent soutien de la voûte plantaire
- Renfort talonnier pour un support accru
- Possibilité de découper la semelle pour un ajustement optimal
- Lavable à la main
- Ne contient pas de latex
- Disponible en 5 tailles (de T1 à T5)

TAILLE	POINTURE	CODE ARTICLE	CODE ACL
T1	36 - 37	82-0225-1	3401053653736
T2	38 - 39	82-0225-2	3401053653965
T3	40 - 41	82-0225-3	3401053654047
T4	42 - 43	82-0225-4	3401053654108
T5	44 - 46	82-0225-5	3401053654276

Prescrire : *Semelles de Confort DonJoy®*





GAMME COMPEX® SPORT

COMPEX ACTIV®

Page 149

COMPEX® STIM

Page 155

GAMME COMPEX® SPORT

SUPPORTS ÉLASTIQUES & ÉLECTROTHERAPIE

Complex® est une marque d'origine suisse qui a développé en un peu **plus de 35 ans une expertise** sans précédent dans les domaines de la **rééducation**, du **traitement de la douleur** et de la **préparation physique**.

La stimulation musculaire, technologie phare de **Complex®**, s'est imposée au fil des années comme l'alliée incontournable des professionnels de la santé et des sportifs les plus exigeants.

L'EXPERTISE D'UNE GRANDE MARQUE AU SERVICE DES SPORTIFS



STIMULATEURS MUSCULAIRES COMPEX®

Le stimulateur musculaire se substitue à notre cerveau et envoie une information à notre corps grâce au courant. Le courant se propage via les électrodes posées sur la peau, pénètre celle-ci et se diffuse à nos fibres nerveuses. Les muscles ne font pas la différence : un stimulateur de muscle CompeX® reproduit le même travail musculaire qu'en volontaire. CompeX® se distingue sur le marché grâce à sa maîtrise de l'impulsion électrique qui est optimale, et ce quels que soient les appareils de sa gamme. Pour être qualifiée d'optimale, l'impulsion électrique doit satisfaire à deux nécessités : être efficace (apporter la quantité d'électricité nécessaire) et être sûre et confortable (ne pas apporter une quantité d'électricité excédentaire à ce qui est nécessaire).



COMPEX ACTIV[®]

GAMME ÉLASTIQUE SPORTIVE

Complex Activ[®] est une gamme de produits de maintien musculaires et articulaires pour les activités sportives de loisirs.

CARACTÉRISTIQUES COMMUNES



COMPRESSIF



CONFORTABLE



RESPECTUEUX
DE LA PEAU



SANS PVC
NI LATEX



NETTOYAGE
FACILE



UNE COMMUNICATION DÉDIÉE



VISIBILITÉ
MERCHANDISING
IN-STORE



SITE INTERNET



DIGITAL &
RÉSEAUX SOCIAUX

**GENOILLÈRES DE
CONTENTION SPORTIVE ET
SANGLE INFRA-PATELLAIRE**



**COMPEX ACTIV®
KNEE**
Page 151



**COMPEX ACTIV®
KNEE+**
Page 151



**COMPEX ACTIV®
PATELLA STRAP**
Page 151

**CHEVILLÈRES DE
CONTENTION SPORTIVE**



**COMPEX ACTIV®
ANKLE**
Page 152



**COMPEX ACTIV®
ANKLE+**
Page 152

**CONTENTION SPORTIVE
DU POIGNET**



**COMPEX ACTIV®
WRIST+**
Page 153



**COMPEX ACTIV®
WRIST BAND+**
Page 153

**MANCHONS DE CONTENTION
ET CEINTURE LOMBAIRE**



**COMPEX ACTIV®
CALF SLEEVE**
Page 154



**COMPEX ACTIV®
ARM SLEEVE**
Page 154



**COMPEX ACTIV®
BELT**
Page 154

COREBELT & FIT

Accessoires disponibles *sur demande*



COREBELT 1.0
Page 156



COREBELT 3.0
Page 156



COREBELT 5.0
Page 157



COMPEX® FIT 1.0
Page 157

COMPEX®**COMPEX ACTIV® KNEE****NOUVEAU****INDICATIONS :**

- Idéale pour maintenir le genou sans contrainte. Avec des zones de confort sur la rotule et la région poplitée, ce manchon seconde peau sans coutures permet de soutenir, protéger et sécuriser le genou sans gêner dans les activités quotidiennes.

CARACTÉRISTIQUES :

- Conception seconde peau sans coutures (à l'exception de la taille XL) pour le confort et une liberté de mouvement
- Les zones de confort au niveau de la rotule et du creux poplité facilitent les mouvements
- Bandes en silicone antidérapantes pour maintenir la genouillère en place
- Textile respirant et évacuant l'humidité pour le confort pendant l'exercice
- Motifs réfléchissants pour une meilleure visibilité
- Modèle bilatéral
- Disponible en 4 tailles (de S à XL)

TAILLE	CIRC. CUISSE	CODE ARTICLE	CODE GTIN
S	38 - 42 cm	83-0032-S	0190446775560
M	43 - 47 cm	83-0032-M	0190446820727
L	48 - 52 cm	83-0032-L	0190446820734
XL	53 - 57 cm	83-0032-XL	0190446820741

COMPEX®**COMPEX ACTIV® KNEE+****NOUVEAU****INDICATIONS :**

- Permet de bénéficier d'un soutien supplémentaire en toute liberté. Ses sangles croisées, faciles à positionner, apportent une stabilité supplémentaire au genou, ce qui permet de pratiquer son sport en toute sécurité.

CARACTÉRISTIQUES :

- Conception seconde peau sans coutures (à l'exception de la taille XL) pour le confort et une liberté de mouvement
- Système intuitif de sangles croisées pour plus de stabilité
- Les zones de confort au niveau de la rotule et du creux poplité facilitent les mouvements
- Bandes en silicone antidérapantes pour maintenir la genouillère en place
- Textile respirant et évacuant l'humidité pour le confort pendant l'exercice
- Modèle bilatéral
- Disponible en 4 tailles (de S à XL)

TAILLE	CIRC. CUISSE	CODE ARTICLE	CODE GTIN
S	38 - 42 cm	83-0033-S	0190446821137
M	43 - 47 cm	83-0033-M	0190446821144
L	48 - 52 cm	83-0033-L	0190446821151
XL	53 - 57 cm	83-0033-XL	0190446821168

Vidéo de mise en place

**COMPEX®****COMPEX ACTIV® PATELLA STRAP****NOUVEAU****INDICATIONS :**

- Son insert en mousse sécurise le tendon rotulien pour aider à réduire les tensions, tandis que la sangle réglable permet de modifier le niveau de compression en fonction des besoins.

CARACTÉRISTIQUES :

- Insert en mousse pour une compression ciblée du tendon rotulien
- Sangle ajustable pour une compression sur mesure
- Construction ergonomique pour un ajustement anatomique optimal
- Conception légère favorisant le confort et la mobilité
- Modèle bilatéral
- Disponible en 2 tailles (de S/M à L/XL)

TAILLE	CIRC. GENOU	CODE ARTICLE	CODE GTIN
S/M	31 - 40 cm	83-0041-S/M	0190446822028
L/XL	41 - 50 cm	83-0041-L/XL	0190446822035

COMPEX®

COMPEX ACTIV® ANKLE

NOUVEAU



INDICATIONS :

- Un design compressif "seconde peau" avec des zones de confort au niveau du talon et de l'avant-pied donne de la stabilité à la cheville tout en permettant une amplitude de mouvement optimale pour aider à rester mobile en toute circonstance.

CARACTÉRISTIQUES :

- Conception seconde peau sans coutures pour le confort et une liberté de mouvement
- Les zones de confort au niveau de la cheville et de l'avant-pied facilitent les mouvements
- Textile respirant et évacuant l'humidité pour le confort pendant l'exercice
- Motifs réfléchissants pour une meilleure visibilité
- Modèle bilatéral
- Disponible en 4 tailles (de S à XL)

TAILLE	CIRC. CHEVILLE	CODE ARTICLE	CODE GTIN
S	19 - 21 cm	83-0034-S	0190446821175
M	22 - 24 cm	83-0034-M	0190446821182
L	25 - 27 cm	83-0034-L	0190446821199
XL	28 - 30 cm	83-0034-XL	0190446821205

COMPEX®

COMPEX ACTIV® ANKLE+

NOUVEAU



INDICATIONS :

- Son système de sangles en forme de 8 peut être configuré pour l'un ou l'autre des ligaments, ce qui donne à la cheville une stabilité supplémentaire sans limitation excessive, pour éviter de retenir ses mouvements.

CARACTÉRISTIQUES :

- Conception seconde peau sans coutures pour le confort et une liberté de mouvement
- Système intuitif de sangles croisées pour plus de stabilité
- Les zones de confort au niveau de la cheville et de l'avant-pied facilitent les mouvements
- Textile respirant et évacuant l'humidité pour le confort pendant l'exercice
- Modèle bilatéral
- Disponible en 4 tailles (de S à XL)

TAILLE	CIRC. CHEVILLE	CODE ARTICLE	CODE GTIN
S	19 - 21 cm	83-0035-S	0190446821212
M	22 - 24 cm	83-0035-M	0190446821229
L	25 - 27 cm	83-0035-L	0190446821236
XL	28 - 30 cm	83-0035-XL	0190446821243

Vidéo de mise en place



COMPEX ACTIV® ANKLE+



COMPEX ACTIV® WRIST BAND+

COMPEX®

COMPEX ACTIV® WRIST+

NOUVEAU



INDICATIONS :

- Apporte un soutien confortable au poignet et à la main sans compromettre les mouvements. La sangle élastique réglable permet de contrôler le niveau de compression, tandis que l'ouverture pratique pour le pouce aide ce dernier à rester mobile, laissant libre l'exécution de chaque geste.

CARACTÉRISTIQUES :

- Sangle élastique poignet réglable pour un maintien supplémentaire
- Ouverture pour le pouce permettant une grande liberté de mouvement
- Textile respirant et évacuant l'humidité pour le confort pendant l'exercice
- Modèle bilatéral
- Disponible en 4 tailles (de S à XL)

TAILLE	CIRC. POIGNET	CODE ARTICLE	CODE GTIN
S	14 - 15 cm	83-0036-S	0190446821250
M	16 - 17 cm	83-0036-M	0190446821267
L	18 - 19 cm	83-0036-L	0190446821274
XL	20 - 21 cm	83-0036-XL	0190446821281

COMPEX®

COMPEX ACTIV® WRIST BAND+

NOUVEAU



INDICATIONS :

- Assure un maintien ferme et confortable du poignet. Le réglage de la bande élastique permet de contrôler le niveau de compression au niveau du poignet, afin d'obtenir le soutien nécessaire pour aller encore plus loin dans sa pratique sportive.

CARACTÉRISTIQUES :

- Sangle élastique poignet réglable pour un maintien supplémentaire
- Ouverture pour le pouce permettant une grande liberté de mouvement
- Textile respirant et évacuant l'humidité pour le confort pendant l'exercice
- Modèle bilatéral
- Disponible en 2 tailles (de S/M à L/XL)

TAILLE	CIRC. POIGNET	CODE ARTICLE	CODE GTIN
S/M	14 - 17 cm	83-0037-S/M	0190446821298
L/XL	18 - 21 cm	83-0037-L/XL	0190446821304

COMPEX®

COMPEX ACTIV® CALF SLEEVES

NOUVEAU**INDICATIONS :**

· Grâce à leur conception sans coutures et à leur zone de confort, ces manchons de compression sont comme une seconde peau qui apporte un soutien sans limiter les mouvements.

CARACTÉRISTIQUES :

- Livrés par paire
- Conception seconde peau sans coutures pour le confort et une liberté de mouvement
- Zone de confort sur le mollet pour faciliter les mouvements
- Motifs réfléchissants pour une meilleure visibilité
- Textile respirant et évacuant l'humidité pour le confort pendant l'exercice
- Modèle bilatéral
- Disponible en 4 tailles (de S à XL)

TAILLE	CIRC. MOLLET	CODE ARTICLE	CODE GTIN
S	27 - 31 cm	83-0039-S	0190446821359
M	32 - 36 cm	83-0039-M	0190446821366
L	37 - 41 cm	83-0039-L	0190446821373
XL	42 - 46 cm	83-0039-XL	0190446821380

COMPEX®

COMPEX ACTIV® ARM SLEEVES

NOUVEAU**INDICATIONS :**

· Légers et respirants, ces manchons de compression offrent un soutien confortable aux bras. Avec une conception sans coutures et des zones de confort pour faciliter les mouvements, ils agissent comme une seconde peau, ce qui les rend idéaux pour le cyclisme et la course à pied.

CARACTÉRISTIQUES :

- Livrés par paire
- Conception seconde peau sans coutures pour le confort et une liberté de mouvement
- Les zones de confort sur le pli du coude et du triceps facilitent le mouvement
- Motifs réfléchissants pour une meilleure visibilité
- Textile respirant et évacuant l'humidité pour le confort pendant l'exercice
- Modèle bilatéral
- Disponible en 4 tailles (de S à XL)

TAILLE	CIRC. BRAS	CODE ARTICLE	CODE GTIN
S	20 - 23 cm	83-0038-S	0190446821311
M	24 - 27 cm	83-0038-M	0190446821328
L	28 - 31 cm	83-0038-L	0190446821335
XL	32 - 35 cm	83-0038-XL	0190446821342

COMPEX®

COMPEX ACTIV® BELT

NOUVEAU**INDICATIONS :**

· Apporte un soutien confortable au bas du dos pendant l'activité. Une paire de baleines dorsales souples assure la stabilité et les sangles élastiques bilatérales peuvent être ajustées pour contrôler le niveau de compression.

CARACTÉRISTIQUES :

- 2 baleines dorsales flexibles pour une meilleure stabilité
- Sangles élastiques bilatérales pour une compression réglable
- 2 passe-mains pour faciliter la mise en place
- Textile respirant et évacuant l'humidité pour le confort pendant l'exercice
- Disponible en 4 tailles (de S à XL)

TAILLE	TOUR DE TAILLE	CODE ARTICLE	CODE GTIN
S	60 - 79 cm	83-0040-S	0190446821762
M	80 - 99 cm	83-0040-M	0190446821991
L	100 - 119 cm	83-0040-L	0190446822004
XL	120 - 139 cm	83-0040-XL	0190446822011

COMPEX® STIM

COMPEX® COREBELT

La gamme CoreBelt de Compex® est composée de trois ceintures de stimulation musculaire de haute qualité, conçues pour vous aider à renforcer et à tonifier votre corps. Elles sont toutes contrôlées par une application facile à utiliser et vous offrent la possibilité de stimuler simultanément vos abdominaux et votre bas du dos.

Les modèles 1.0, 3.0 et 5.0 bénéficient de la technologie suisse de stimulation musculaire de Compex®, leader sur le marché, dont les résultats sont prouvés par des études cliniques.

NOUVEAUTÉ EXCLUSIVE POUR TRAVAILLER EN SIMULTANÉ SES ABDOMINAUX ET SES LOMBAIRES



REPRENDRE SA FORME EN MAIN

Que ce soient pour des raisons esthétiques ou de santé, la CoreBelt 5.0 aide à se reprendre en main grâce à 9 objectifs ciblés. La stimulation musculaire contrôlée par l'application **pour les abdominaux et les lombaires permet de tonifier et de renforcer son gainage.**

Elle dispose de 2 programmes de massage pour le bas du dos, pour se **relaxer après une journée difficile.**



COMPEX® FIT 1.0

SCULPTER, TONIFIER OU GALBER TOUT SON CORPS, ET PAS SEULEMENT LES ABDOMINAUX. SOULAGER SES DOULEURS.

Le Compex® Fit 1.0 propose 10 programmes. C'est le stimulateur musculaire pour tous ceux qui souhaitent sculpter leur corps et bénéficier de massages. Ses 4 canaux indépendants permettent de travailler simultanément les 2 cuisses ou les 2 bras ou toute la sangle abdominale (abdominaux + lombaires par exemple). Compatible avec l'application gratuite Compex® Coach pour vous aider à fixer et suivre vos objectifs personnels, c'est un dispositif médical utilisé par les professionnels de santé, bénéficiant du savoir-faire du leader mondial de l'électrostimulation.



COREBELT 1.0

NOUVEAU

GARANTIE 2 ANS +1 an si inscription sur le site compex.com/fr

Vidéo de mise en place

**INDICATIONS :**

- Ceinture de stimulation musculaire abdominale et lombaire
- 2 programmes pour tonifier simultanément les abdominaux et le bas du dos pour un meilleur gainage

CARACTÉRISTIQUES :

- 2 Programmes : 1 x abdominaux : tonifier et 1 x abdominaux et bas du dos : renforcer
- Bluetooth® : Les fonctionnalités Bluetooth® vous permettent de synchroniser votre smartphone avec l'appareil pour une utilisation et un contrôle faciles. Gérez l'intensité par canal/zone du corps pour des résultats optimaux
- Autonomie de la batterie : L'autonomie de la batterie de la Compex Corebelt peut atteindre 2 semaines. La charge complète prend jusqu'à 2 heures
- iOS et Android : Ces programmes sont disponibles sur l'application Compex CoreBelt, compatible avec les smartphones iOS et Android
- CoreBelt 1.0 s'utilise aussi de façon autonome, sans smartphone

DÉSIGNATION	CODE ARTICLE
COREBELT 1.0 S/M 65 - 85 cm	82-0151ST-SM
COREBELT 1.0 L/XL 85 - 114 cm	82-0151ST-LXL
ACCESSOIRES	CODE ARTICLE
4 électrodes carrées 8 x 8 cm	82-0250

SPÉCIFICATIONS TECHNIQUES	
Nombre de programmes	2
Dimensions L x W x H	39 x 3 x 14 cm
Poids	200 g

COREBELT 3.0

NOUVEAU

GARANTIE 2 ANS +1 an si inscription sur le site compex.com/fr

Vidéo de mise en place

**INDICATIONS :**

- Ceinture de stimulation musculaire abdominale et lombaire avec coaching intégré à l'application
- 6 objectifs et suivi des progrès

CARACTÉRISTIQUES :

- 6 objectifs : 3x Abdos : Tonifier, Sculpter et Affiner le Tour de Taille, 1x Bas du Dos : Renforcer, 2x Abdominaux et Bas du Dos : Renforcer et Programme d'Entraînement Léger
- Bluetooth® : Les fonctionnalités Bluetooth® vous permettent de synchroniser votre smartphone avec l'appareil pour une utilisation et un contrôle faciles. Gérez l'intensité par canal/zone du corps pour des résultats optimaux
- Autonomie de la batterie : L'autonomie de la batterie de la Compex Corebelt peut atteindre 2 semaines. La charge complète prend jusqu'à 2 heures
- Coaching : Le coaching dans l'application suit vos progrès et vous aide à rester concentré sur votre objectif, tandis que le contrôle de l'appareil par smartphone vous permet de rester engagé. Des plans personnalisables pour de meilleurs résultats. Suivi de vos progrès. Partagez vos sessions sur les applications sociales
- iOS et Android : Ces programmes sont disponibles sur l'application Compex CoreBelt, compatible avec les smartphones iOS et Android

DÉSIGNATION	CODE ARTICLE
COREBELT 3.0 S/M 65 - 85 cm	82-0152ST-SM
COREBELT 3.0 L/XL 85 - 114 cm	82-0152ST-LXL
ACCESSOIRES	CODE ARTICLE
4 électrodes carrées 8 x 8 cm	82-0250

SPÉCIFICATIONS TECHNIQUES	
Nombre de programmes	6
Dimensions L x W x H	39 x 3 x 14 cm
Poids	200 g

COREBELT 5.0

NOUVEAU

GARANTIE 2 ANS +1 an si inscription sur le site compex.com/fr

Vidéo de mise en place

**INDICATIONS :**

- Ceinture de stimulation musculaire avec coaching intégré à l'application
- 9 objectifs et suivi des progrès

CARACTÉRISTIQUES :

- 9 objectifs : 3x Abdos : Tonifier, Sculpter et Affiner le Tour de Taille, 3x Bas du Dos : Renforcer, Détendre et Masser en profondeur, 3x Abdominaux et Bas du Dos : Renforcer et Programme d'Entraînement Léger et intense
- Bluetooth® : Les fonctionnalités Bluetooth® vous permettent de synchroniser votre smartphone avec l'appareil pour une utilisation et un contrôle faciles. Gérez l'intensité par canal/zone du corps pour des résultats optimaux.
- Autonomie de la batterie : L'autonomie de la batterie de la Compex Corebelt peut atteindre 2 semaines. La charge complète prend jusqu'à 2 heures
- Coaching : Le coaching dans l'application suit vos progrès et vous aide à rester concentré sur votre objectif, tandis que le contrôle de l'appareil par smartphone vous permet de rester engagé. Des plans personnalisables pour de meilleurs résultats. Suivi de vos progrès. Partagez vos sessions sur les applications sociales
- iOS et Android : Ces programmes sont disponibles sur l'application Compex CoreBelt, compatible avec les smartphones iOS et Android

DÉSIGNATION	CODE ARTICLE
COREBELT 5.0 S/M 65 - 85 cm	82-0153ST-SM
COREBELT 5.0 L/XL 85 - 114 cm	82-0153ST-LXL
ACCESSOIRES	CODE ARTICLE
4 électrodes carrées 8 x 8 cm	82-0250

SPÉCIFICATIONS TECHNIQUES

Nombre de programmes	9
Dimensions L x W x H	39 x 3 x 14 cm
Poids	200 g

COMPEX® FIT 1.0

NOUVEAU

GARANTIE 2 ANS +1 an si inscription sur le site compex.com/fr

Dispositif médical de classe IIa qui porte, au titre de la réglementation, le marquage CE et évalué par l'organisme notifié BSI. Lire attentivement les notices.

Fabricants : DJO France S.A.S. / DJO LLC - USA

INDICATIONS :

- Idéal pour sculpter et tonifier votre corps
- Soulagement de la douleur
- Utilisation occasionnelle

CARACTÉRISTIQUES :

- Programmes : Le Compex Fit 1.0 propose 10 programmes : 8 fitness, 1 récupération/massage, 1 anti-douleur
- 4 canaux indépendants : permettent de travailler simultanément les 2 cuisses ou les 2 bras ou toute la sangle abdominale (abdominaux + lombaires par exemple)
- Batterie rechargeable
- Système de connexion "à Snap" : ce système (type bouton pression) facilite la connexion des électrodes en particulier au niveau du dos et de la nuque
- Ecran rétro-éclairé
- Textile respirant et évacuant l'humidité pour le confort pendant l'exercice

DÉSIGNATION	CODE ARTICLE
FIT 1.0	2533116
ACCESSOIRES	CODE ARTICLE
4 électrodes carrées (8 x 8 cm)	82-0250
2 électrodes doubles SNAP (10 x 5 cm)	42222

SPÉCIFICATIONS TECHNIQUES

Nombre de canaux	4
Nombre de programmes	10
Dimensions L x W x H	10 x 3,5 x 14 cm
Poids	280 g



A woman with long dark hair, wearing a white top, is sitting in a meditative pose on a wooden deck. She is looking to the right. The background shows a swimming pool and greenery. A red network of lines and dots is overlaid on her body, suggesting a focus on health or technology. A red horizontal line is positioned above the text.

SOINS À DOMICILE

CRYOTHÉRAPIE_BIEN-ÊTRE

Page 160

DOULEUR RÉÉDUCATION PÉRINÉALE_ÉLECTRODES

Page 166

SOINS À DOMICILE

CRYOTHÉRAPIE & BIEN-ÊTRE

GAMME RÉÉDUCATION

En complément de nos solutions d'orthopédie, nous proposons également un certain nombre de dispositifs, ayant comme objectif commun de faciliter les modes de vie actifs et offrant un véritable suivi au patient, de la prévention à la rééducation.

Ces dispositifs, que ce soit le traitement par cryothérapie ou l'utilisation de nos électrostimulateurs avec sondes de rééducation, peuvent être utilisés dans le cadre de soins à domicile.

CRYOTHÉRAPIE



ICEMAN® CLEAR^{3M}
Page 162



PACK DE CHAUD/FROID
Page 163



BOMBES DE FROID
Page 163

BIEN-ÊTRE



HOUSES DE PROTECTION
Page 164



CANNE ANGLAISE
Page 164



CHATT-TAPE
Page 165



BANDES STRAPPING
Page 165

DOULEUR



CEFAR® TENS
Page 167



TENS BELT
Page 167

HYPERACTIVITÉ VÉSICALE



PERISTIM PRO
Page 168

RÉÉDUCATION PÉRINALE ÉLECTRODES



SONDE VAGINALE SAINT-CLOUD® OVA
Page 170

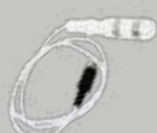

SONDE VAGINALE SAINT-CLOUD® CLASSIC
Page 170



SONDE VAGINALE SAINT-CLOUD® PLUS
Page 171



SONDES ANALES SAINT-CLOUD®
Page 171



DURA-STICK® PLUS
Page 172



DURA-STICK® PREMIUM
Page 172

ICEMAN® CLEAR³⁺



GLAÇAGE



Rétrécit les vaisseaux évitant les saignements et favorise la lutte contre l'œdème.
Glacer entre 5° et 15°C durant 20 à 30 mins, à renouveler.

Attention au risque de brûlure : ne pas appliquer à même la peau, penser à apposer un linge de protection

REPOS



Evite l'aggravation des symptômes : douleur, œdème.

ELÉVATION



Favorise le drainage et le retour veineux.
Réduit la douleur et le gonflement.

COMPRESSION



Accélère le rétablissement.
Favorise la pénétration du froid et lutte contre l'apparition de l'œdème.
Favorise la résorption de l'œdème.



QUAND ET POURQUOI SUIVRE CE PROTOCOLE ?

OBJECTIFS

- Réduire la douleur et l'œdème
- Réduire l'activité métabolique et la réaction inflammatoire
- Favoriser la cicatrisation

UTILISATION

- Phase post-traumatique : entorse, lésions musculaires
- Application de froid seul : phase post-opératoire et phase de récupération pour les sportifs

DONJOY®

ICEMAN® CLEAR³™

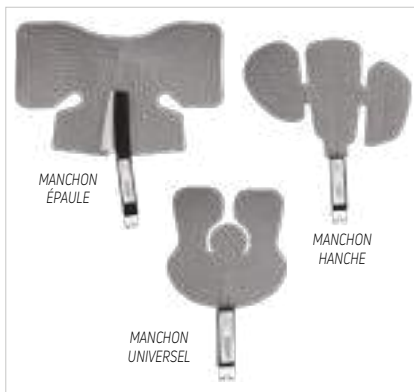

INDICATIONS :

- Aide à la réduction de la douleur pré ou post-opératoire
- Réduction du délai de cicatrisation et résorption des œdèmes et inflammations
- Traitement prolongé par le froid pour répondre à de nombreuses indications et protocoles

CARACTÉRISTIQUES :

- Conception ergonomique, pour une portabilité facile et un stockage réduit
- Praticité et simplicité de mise en marche grâce à la température d'entrée prédéfinie, utilisation "Plug-n-Play" (Brancher et Utiliser)
- Couvercle verrouillable équipé d'un joint étanche
- Bac d'eau transparent permettant une meilleure visibilité de remplissage
- Tuyau intégré à la glacière
- Compatible avec les manchons DonJoy® (en accessoires) spécialement conçus pour délivrer une thérapie par le froid ciblée au membre atteint.
- Le refroidisseur ultra silencieux maintient le bain de glace au froid pendant 7 à 9 heures

DÉSIGNATION	CODE ARTICLE	CODE GTIN
GLACIÈRE ICEMAN® CLEAR ³ ™	11-1639	0888912218139

ACCESSOIRES	CODE ARTICLE	CODE GTIN
MANCHON UNIVERSEL	11-0679-9-00000	0888912003629
MANCHON GENOU	11-1268-9-00000	0888912005456
MANCHON ÉPAULE	11-1334-9-00000	0888912005654
MANCHON CHEVILLE	11-1522	0888912006675
MANCHON HANCHE DROIT	11-9111	0888912000383
MANCHON HANCHE GAUCHE	11-9112	0888912000390
MANCHON COU DE PIED	11-1521	0888912006668
CONNECTEUR Y POUR UTILISATION 2 MANCHONS	11-0674-9-02000	0888912003582

Prescrire : Iceman® Clear³™ DonJoy®

Vidéo de mise en place



Le Iceman® Clear³™ est un dispositif médical de classe IIa et évalué par l'organisme notifié BSI.
Lire attentivement la notice.

DONJOY®

PACKS DE CHAUD/FROID



Fabricant : Danyang Rapid Aid

INDICATIONS :

Froid :

- Post-opératoire (notamment orthopédique), traumatismes
- Pack instantané (usage unique) recommandé pour urgence terrain, activités de loisirs

Chaud :

- Calme la douleur (torticolis, lumbago)

CARACTÉRISTIQUES :

• Pour le froid :

- Conservé dans une glacière ou un congélateur, il reste souple et remplace la vessie de glace
- Pack avec strap (AXP4)

• Pour le chaud :

- réchauffer dans de l'eau chaude (60°) de 5 à 10 minutes ou 30 secondes maximum au micro-ondes (puissance maximale 1 200 W), puis appliquer sur la peau protégée par la housse de protection fournie ou un linge
- Essuyer et appliquer sur la peau préalablement protégée par un linge
- Livré avec sa housse de protection
- Disponible en 2 formats : 21 x 14 cm et 29 x 27 cm

DÉSIGNATION	DIMENSIONS	CODE ARTICLE	CODE ACL
CHAUD / FROID RÉUTILISABLE	21 x 14 cm	AXP1	3401072645934
CHAUD / FROID RÉUTILISABLE	29 x 27 cm	AXP3	3401078921315
FROID INSTANTANÉ	21 x 14 cm	AXP2	3401072646184
FROID INSTANTANÉ À STRAP	21 x 14 cm	AXP4	3401521370455

Prescrire : **Pack de Chaud/Froid Réutilisable DonJoy® / Pack de Froid Instantané DonJoy®**

DONJOY®

BOMBES DE FROID



INDICATIONS :

- Thérapie par le froid dans le cadre de traumatologie sportive

CARACTÉRISTIQUES :

- Apporte un froid local entraînant une diminution instantanée de la conduction nerveuse
- Format pratique pouvant tenir dans un sac à main ou sac de sport
- Disponible en 2 tailles (200 ml et 400 ml)

DÉSIGNATION	CODE ARTICLE	CODE ACL
BOMBE DE FROID 200 ml	BMF200	3401072645705
BOMBE DE FROID 400 ml	BMF400	3401072645873

Prescrire : **Bombes de Froid DonJoy®**



HOUSSES DE PROTECTION



Fabricant : IPA

INDICATIONS :

- Housse de protection pour plâtres, pansements ou plaies
- Botte ou gant hydrofuge totalement imperméable à l'eau
- Facilite la toilette (bain ou douche)

CARACTÉRISTIQUES :

- Réutilisable environ 50 fois
- Non stérilisable
- Lors de l'immersion totale, bien chasser l'air au préalable
- N'adhère pas à l'épiderme
- Lavable à la main
- Modèle bilatéral
- Disponible en 3 tailles (HP1 à HP3) et en taille enfant pour les "HP1" et "HP2"

DÉSIGNATION	CODE ARTICLE	CODE ACL
MEMBRES INFÉRIEURS		
TAILLE UNIQUE	HP2	3401073943961
TAILLE ENFANT	HP2E	3401079539212
MEMBRES SUPÉRIEURS		
TAILLE UNIQUE	HP1	3401073943732
TAILLE ENFANT	HP1E	3401079539151
COUDE - GENOU		
TAILLE UNIQUE	HP3	3401078346712

Prescrire : **Housse de Protection DonJoy®**

CANNE ANGLAISE



Photo non contractuelle

Fabricant : Herdegen

INDICATIONS :

- Destinée à l'aide à la marche en cas de blessures ou de besoin de stabilité
- Usage à l'intérieur et à l'extérieur

CARACTÉRISTIQUES :

- Tube inférieur équipé d'un bouchon anti-bruit
- Poignée design très confortable
- Fabrication française
- Disponible en 2 modèles : Adulte (noir) et Enfant (turquoise/violet)
- Poids de la canne : 480 g (Adulte) et 331 g (Enfant)
- Poids supporté par canne : 150 kg (Adulte) et 100 kg (Enfant)

Modèle Adulte :

- Hauteur poignée-sol : de 77 à 98 cm
- Hauteur appuie-bras : 22 cm
- Largeur repose-bras : 11 cm

Modèle Enfant :

- Hauteur poignée-sol : de 55 à 77 cm
- Accoudoir réglable : 11 à 21 cm
- Largeur repose-bras : 7 cm

DÉSIGNATION	TAILLE PATIENT	CODE ARTICLE	CODE ACL
CANNE ANGLAISE ADULTE - 6 PAIRES	De 1,35 à 2 m	24-2000-U-36060	3701127764031
CANNE ANGLAISE ENFANT - LA PAIRE	< 1,30 m	11-2510-P-360710	3701127751857
ACCESSOIRES		CODE ARTICLE	CODE GTIN
EMBOUT DE RECHANGE		25-920100	3701127705720
CLIP DE RÉGLAGE		25-921019	3701127714524

Prescrire : **Canne anglaise DonJoy®**

CHATT-TAPE



INDICATIONS :

- Activation de la circulation
- Diminution de la congestion lymphatique
- Entretien du fonctionnement articulaire par stimulation proprioceptive et support mécanique
- Soulagement de la douleur

CARACTÉRISTIQUES :

- Bande adhésive de haute qualité assurant une élasticité semblable à celle de la peau (130-140% d'auto-extensibilité)
- Composé d'un support en coton et d'une masse adhésive acrylique hypo-allergénique
- Imperméable, peut être porté plusieurs jours consécutifs
- Application utilisant les principes de la kinésiologie
- Commercialisé sous forme de rouleau de 5 m x 5 cm (boîte de 12 rouleaux)
- Disponible en 4 couleurs (beige, bleu, noir ou rose)

DÉSIGNATION	CODE ARTICLE	CODE GTIN
BOITE DE 12 ROULEAUX BEIGE	5001	8719172260021
BOITE DE 12 ROULEAUX BLEU	5002	8719172260052
BOITE DE 12 ROULEAUX NOIR	5003	8719172260113
BOITE DE 12 ROULEAUX ROSE	5004	8719172260083

Prescrire : **Chatt-Tape Chattanooga®**



Fabricant : Thysol Group BV

BANDES STRAPPING



INDICATIONS :

- Traitement des entorses légères, contention dans le cadre de légère laxité chronique, protection et prévention de récidence

CARACTÉRISTIQUES :

- Bandes spandex extensibles en longueur et parfaitement rigides latéralement
- Disponible en blanc et en noir
- Réutilisable
- Attache par système auto-agrippant
- Lavable à la main
- Modèle bilatéral
- Taille unique

DÉSIGNATION	PRISE DE MESURE	CODE ARTICLE	CODE ACL
CHEVILLE BLANC	TAILLE UNIQUE	S800	3401076950928
CHEVILLE NOIR	TAILLE UNIQUE	S800N	3401060477646
GENOU BLANC	TAILLE UNIQUE	S900	3401072644982
GENOU NOIR	TAILLE UNIQUE	S900N	3401060478476
POIGNET BLANC	TAILLE UNIQUE	S600	3401072644234
POIGNET NOIR	TAILLE UNIQUE	S600N	3401060772970

Prescrire : **Bandes Strapping Cheville DonJoy®**
Bandes Strapping Genou DonJoy®
Bandes Strapping Poignet DonJoy®



GAMME RÉÉDUCATION

DOULEUR
RÉÉDUCATION PÉRINÉALE
ÉLECTRODES

Depuis 1947, les produits Chattanooga® contribuent à soigner les patients en hôpital, cabinet ou à domicile. Choisir Chattanooga® c'est l'assurance de bénéficier des dernières innovations en matière de technologie mais également de tous les services associés proposés par la marque.



REPRENDRE LE CONTRÔLE DE LA DOULEUR AVEC LA TENS

Aujourd'hui considérée comme l'une des **techniques non médicamenteuses les plus efficaces pour le traitement de la douleur**, la Neurostimulation Transcutanée TENS offre une véritable alternative dans de nombreuses indications de douleurs chroniques.

AVANTAGES

- Effet antalgique physiologique
- Compatible avec la plupart des activités de la vie quotidienne
- Applicable à volonté
- Peut faire baisser la charge médicamenteuse
- Patient acteur de son traitement



Traitement
à domicile



Stimulation
ciblée



Thérapie non-
médicamenteuse

LES MODES D'ACTIONS DE LA NEUROSTIMULATION ÉLECTRIQUE TRANSCUTANÉE SUR LA DOULEUR

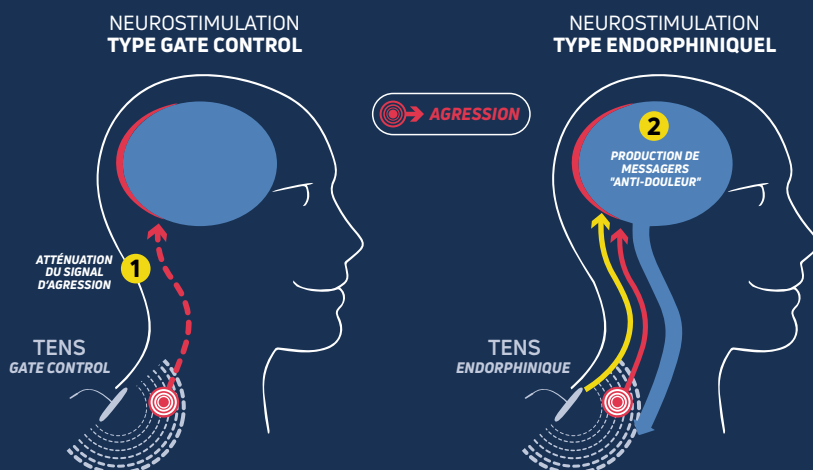

CEFARTENS.FR

Retrouvez l'ensemble des informations sur le produit et la méthode TENS en ligne



CEFAR® TENS



Le Cefar® TENS est un dispositif médical de classe IIa et évalué par l'organisme notifié BSI. Lire attentivement la notice.

Fabricant : DJO France S.A.S.

Vidéo tutoriel du Cefar TENS Chattanooga®



INDICATIONS :

Cefar® TENS est un stimulateur 2 canaux utilisé à la fois par les patients à domicile et les professionnels de santé afin de délivrer une stimulation électrique dans le cadre du soulagement de la douleur (TENS) et du travail musculaire (EMS/NMES)

TENS = Neurostimulation Electrique Transcutanée Le TENS est une méthode efficace dans le soulagement de la douleur. Le TENS utilise les principes physiologiques du système nerveux pour soulager les douleurs aiguës comme chroniques

CARACTÉRISTIQUES :

- Batterie rechargeable sur secteur : charge rapide et complète en moins de 90 min
- Stimulateur 2 canaux indépendants.
- Échelle de Douleur : enregistrement de l'évaluation de la douleur avant et après traitement sur une échelle numérique (1-10)
- Verrouillage programme permet de s'assurer que le patient utilisera uniquement le programme préconisé
- Clip ceinture pivotant 180° permet de disposer les câbles vers le haut ou le bas selon la zone de stimulation concernée
- Possibilité de créer jusqu'à 5 programmes personnalisés
- Mode Acupuncture : sélection du mode électro acupuncture pour usage clinique uniquement
- Garantie 3 ans
- Câbles Y en option : positionnements jusqu'à 8 électrodes

DÉSIGNATION	CODE ARTICLE	CODE GTIN
CEFAR® TENS	2053	0190446323501
ACCESSOIRES INCLUS	CODE ARTICLE	CODE ACL/GTIN
DURA-STICK® PLUS CARRÉ 50 x 50 - SACHET DE 4 ÉLECTRODES	42198V	3401097547008
CHARGEUR RAPIDE	2001	0190446323440
JEU DE 2 CÂBLES À FICHES BANANES	1990	0190446323433
POCHETTE DE TRANSPORT	2049	0190446322436
TOUR DE COU ET CLIP	2023	0190446323457
CLIP CEINTURE	2037	0190446323464
ACCESSOIRES EN OPTION	CODE ARTICLE	CODE GTIN
TENS BELT	82-0275-x	-
CÂBLE BIFURCATEUR EN Y (ROUGE)	A12.907	0888912512619
CÂBLE BIFURCATEUR EN Y (NOIR)	A12.908	0888912512626

Prescrire : Cefar® TENS Chattanooga®

TENS BELT



Poche latérale

INDICATIONS :

- Lombalgie chronique

CARACTÉRISTIQUES :

- Ceinture profilée et légère, effet "seconde peau" type PoroStrap™ DonJoy®
- Textile ajouré respirant pour un confort d'utilisation optimal
- Port à même la peau lors de l'utilisation du TENS
- La poche latérale permet un accès facile à l'appareil et un mode mains libres lors de son utilisation
- Les câbles avec fiche banane passent dans la ceinture pour atteindre les électrodes placées au niveau des lombaires
- Électrodes repositionnables et autocollantes double-face
- 4 baleines postérieures semi-rigides pour stabiliser la zone lombaire et corriger la lordose
- 2 baleines antérieures souples pour renforcer le maintien abdominal
- Sangles de rappel posturales avec passe-doigts pour ajuster le niveau de contention
- Sangles de rappel avec passe-doigts pour faciliter la mise en place
- Plastron ergonomique pour un confort optimal en position assise ou debout
- Lavable à la main et séchage à l'air libre dû aux composants électroniques (câbles)
- Livrée avec connectique et électrodes (sans le Cefar® TENS)
- Modèle mixte
- Hauteur dorsale : 26 cm
- Disponible en 5 tailles (de XS à XL)

TAILLE	HAUT. CEINTURE	CIRC. TAILLE	CODE ARTICLE	CODE GTIN
XS	26 cm	56 - 68 cm	82-0275-1	0190446646051
S	26 cm	68 - 82 cm	82-0275-2	0190446646068
M	26 cm	82 - 98 cm	82-0275-3	0190446646075
L	26 cm	98 - 116 cm	82-0275-4	0190446646082
XL	26 cm	116 - 136 cm	82-0275-5	0190446646099
ACCESSOIRE INCLUS		CODE ARTICLE	CODE GTIN	
ÉLECTRODES DURA-STICK® PLUS STIMGEL CARRÉ DOUBLE FACE 5 x 5 cm (x4)		199598V	0190446645481	

Prescrire : TENS Belt Chattanooga®
Électrodes Dura-Stick® Plus Stimgel

Vidéo de mise en place



INSTABILITÉ VÉSICALE

NEUROMODULATION PAR STIMULATION DU NERF TIBIAL POSTÉRIEUR NTP



OBJECTIFS

Une des dernières grandes avancées est la stimulation unilatérale du nerf tibial postérieur (ex nerf sciatique, poplité interne) qui est issu des racines L4-L5-S1-S2 et S3. Elle permet d'inhiber la contraction du Détrusor en modifiant l'intégration des réponses afférentielles et efférentielles au niveau des centres mictionnels sacrés. Un intérêt similaire a été reporté sur la prise en charge de l'incontinence anale et les algies périméales type névralgies pudendales.

INCONTINENCE

ÉLECTROSTIMULATION ET INCONTINENCE D'EFFORT



OBJECTIFS

Forme la plus fréquemment rencontrée, sa rééducation consiste à :

- Restaurer une bonne tonicité de la musculature périnéale afin de retendre le hamac de DeLancey et par conséquent, d'offrir un meilleur positionnement cervico-urétral.
- Renforcer le sphincter strié pour lui permettre d'assurer une occlusion complète de l'urètre en toutes circonstances et notamment, en cas de brusque augmentation de la pression vésicale.

DOULEURS PELVI-PÉRINÉALES

ÉLECTROSTIMULATION ET RÉÉDUCATION POST-PARTUM



OBJECTIFS

L'électrostimulation dans le cadre du post-partum est préconisée après un délai de 6 à 8 semaines dans le but de restaurer une bonne tonicité périnéo-sphinctérienne et surtout, de permettre à la jeune maman de se réapproprier son périnée.

CHATTANOOGA®

PERISTIM PRO



Le Peristim Pro est un dispositif médical de classe IIa et évalué par l'organisme notifié BSI. Lire attentivement la notice.

Fabricant : DJO France S.A.S.

INDICATIONS :

- Rééducation périnéale dans le cadre d'incontinence d'effort, hyperactivité vésicale, incontinence mixte et neuromodulation sacrée par stimulation du NTP (Nerf Tibial Postérieur)
- Traitement à domicile

CARACTÉRISTIQUES :

- 9 programmes pré-sélectionnés permettant de traiter l'incontinence de stress, l'incontinence mixte, l'incontinence d'impériosité, la douleur liée aux troubles urinaires (par ex la cystite) et la neuromodulation des racines sacrées par la stimulation du nerf tibial postérieur dans le traitement de l'hyperactivité vésicale
- Guide du programme : des informations complètes concernant le programme à utiliser dans chaque cas particulier figurent dans le guide de l'utilisateur
- Stimulation utilisant une sonde vaginale et/ou anale ou des électrodes de surface pour la neuromodulation
- Programmable : permet d'ajouter 3 programmes personnalisés
- Grand écran rétroéclairé
- Autres avantages : fonction pause, verrouillage du programme, verrouillage par clé, conformité, auto-vérification
- Garantie 2 ans

DÉSIGNATION	CODE ARTICLE	CODE GTIN
PERISTIM PRO	111.231+	0888912222488
ACCESSOIRES INCLUS	CODE ARTICLE	CODE ACL
DURA-STICK® PLUS RONDE ø 50 - SACHET DE 4 ÉLECTRODES	42197V	3401097384405
JEU DE 2 CÂBLES (ÉCOTAXE INCLUSE)	1240	7640109605350
KIT CHARGEUR 4 PILES RECHARGEABLES (ÉCOTAXE INCLUSE)	111.960	3401042205434
CLIP CEINTURE, TOUR DE COU, MOUSQUETON	1495	7640109605381

Prescrire : Peristim Pro Chattanooga®

LE SAVIEZ-VOUS ?

La période de grossesse, l'accouchement et la période post-partum sont particulières pour la future maman qui verra son corps changer et dont l'accompagnement tant physique que psychologique est nécessaire.



750 000

bébés voient le jour chaque année.



30 ANS

c'est l'âge moyen des futures mamans.



1,87

c'est le nombre d'enfants par femme.



59 %

c'est la réduction de risque d'incontinence urinaire grâce à la rééducation périneale.

Expert en solutions thérapeutiques et technologiques, **Enovis™** a concentré son savoir-faire dans une gamme de dispositifs médicaux exclusifs pour les futures mamans.

Sources : Insee bulletin démographique 2019
Publié le 14 janvier 2020 - Eurostat - Ameli.fr

CHATTANOOGA®

SONDE VAGINALE SAINT-CLOUD® OVA



La sonde vaginale Saint-Cloud® OVA est un dispositif médical de classe IIa et évalué par l'organisme notifié Presafe. Lire attentivement la notice.

Fabricant : Everyway medical

INDICATIONS :

- Rééducation périnéale
- Prévention post-partum et rééducation des troubles de l'incontinence par électrothérapie et biofeedback

CARACTÉRISTIQUES :

- Électrodes latérales : favorise un recrutement optimal et le confort de stimulation
- Design anatomique
- Légèreté et col rétréci permettant les exercices debout
- Hygiène optimale
- Branchement 0,2 cm femelle universelle et renforcée
- Tige indicatrice de contraction : en cas de contraction correcte, la tige descend, si ce n'est pas le cas, elle monte. Elle permet de visualiser les contractions, de faciliter le retour patient et l'apprentissage, et aide à l'évaluation des progrès réalisés en rééducation
- Matière en contact avec la patiente : ABS et Stainless Steel biocompatible
- Câble blindé en cuivre avec gaine PVC
- Dimensions sonde :
 - Longueur : 9,4 cm
 - Largeur : 2 cm

DÉSIGNATION	CODE ARTICLE	CODE GTIN
SONDE VAGINALE SAINT-CLOUD® OVA	114.700+	0190446303787
ACCESSOIRES	CODE ARTICLE	CODE ACL
ADAPTATEUR DIN 3 BROCHES MÂLE POUR SONDE 2 FICHES BANANES FEMELLES	A14.920	-

Prescrire : **Sonde Vaginale Saint-Cloud® OVA Chattanooga®**

CHATTANOOGA®

SONDE VAGINALE SAINT-CLOUD® CLASSIC



La sonde vaginale Saint-Cloud® Classic est un dispositif médical de classe IIa et évalué par l'organisme notifié BSI. Lire attentivement la notice.

Fabricant : DJO France S.A.S.

INDICATIONS :

- Rééducation périnéale
- Prévention post-partum et rééducation des troubles de l'incontinence par électrothérapie et biofeedback

CARACTÉRISTIQUES :

- Électrodes circulaires : favorise un recrutement optimal et le confort de stimulation
- Étranglement améliorant le maintien dans le vagin tout en évitant l'expulsion lors des contractions
- Double électrodes bagues pour un recrutement circulaire sur tous les côtés de la paroi vaginale
- Polissage des aspérités potentiellement inconfortables pour la patiente
- Extrémité allongée de la sonde facilitant la prise en main et permettant une meilleure visualisation en stimulation comme en biofeedback
- Connectique DIN 3 broches
 - Longueur : 13 cm
 - Diamètre : 2,5 cm

DÉSIGNATION	CODE ARTICLE	CODE ACL
SONDE VAGINALE SAINT-CLOUD® CLASSIC 2 BAGUES DIN 3 BROCHES MÂLE	114.502+	3401074459522
ACCESSOIRE	CODE ARTICLE	CODE GTIN
CÂBLE ADAPTATEUR 2 FICHES BANANES FEMELLES 2 mm POUR SONDE DIN 3 BROCHES MÂLE	A14.913	0888912513258

Prescrire : **Sonde Vaginale Saint-Cloud® Classic Chattanooga®**

CHATTANOOGA®

SONDE VAGINALE SAINT-CLOUD® PLUS



La sonde vaginale Saint-Cloud® Plus est un dispositif médical de classe IIa et évalué par l'organisme notifié BSI. Lire attentivement la notice.

Fabricant : DJO France S.A.S.

INDICATIONS :

- Rééducation périnéale
- Prévention post-partum et rééducation des troubles de l'incontinence par électrothérapie et biofeedback

CARACTÉRISTIQUES :

- Courbure anatomique respectant la morphophysiologie vaginale pour améliorer le confort et la qualité du recrutement musculaire
- Grandes électrodes à bandelettes ventro-latérales pour une meilleure surface de contact et une efficacité optimale
- Colerette de maintien amovible pour retrouver la bonne profondeur de stimulation à chaque séance
- Déconnexion des câbles favorisant une immersion complète dans un bain désinfectant (type Stéranios®)
- Connectique 2 fiches bananes 0,2 cm
 - Longueur : 12,8 cm
 - Diamètre : 2,4 cm

DÉSIGNATION	CODE ARTICLE	CODE ACL
SONDE VAGINALE SAINT-CLOUD® PLUS 2 FICHES BANANES 0,2 cm	114.610+	3401075793687
ACCESSOIRES	CODE ARTICLE	CODE ACL
ADAPTATEUR DIN 3 BROCHES MÂLE POUR SONDE 2 FICHES BANANES FEMELLES	A14.920	-

Prescrire : **Sonde Vaginale Saint-Cloud® Plus Chattanooga®**

CHATTANOOGA®

SONDES ANALES SAINT-CLOUD®



La sonde vaginale Saint-Cloud® est un dispositif médical de classe IIa et évalué par l'organisme notifié BSI. Lire attentivement la notice.

Fabricant : DJO France S.A.S.

INDICATIONS :

- Rééducation ano-rectale par électrothérapie et biofeedback

CARACTÉRISTIQUES :

- Double recrutement musculaire (pubo-rectal et sphincter strié anal) assuré par une bague située au niveau de l'angle ano-rectale (angle 110°)
- Languette de maintien amovible permettant le maintien à une main de la sonde par le patient et évitant ainsi l'expulsion en cours de séance
- Connectique 2 fiches bananes 0,2 cm ou DIN 3 broches
 - Longueur : 11 cm
 - Diamètre : 1,3 cm

DÉSIGNATION	CODE ARTICLE	CODE ACL
SONDE ANALE SAINT-CLOUD® DIN 3 BROCHES	114.240+	3401079669704
SONDE ANALE SAINT-CLOUD® 2 FICHES BANANES 0,2 cm	114.242+	3401043101407

Prescrire : **Sonde Anale Saint-Cloud® Chattanooga®**

CHATTANOOGA®

DURA-STICK® PLUS



AVANTAGES :

- Qualité : Longévité et technologie 1000 brins favorisant une conductivité optimale du courant.
- La référence des électrodes sur le marché

CARACTÉRISTIQUES :

- Dessus : film textile non lavable
- Dessous : microtissage de fil métal
- Gel hypoallergénique Multistick™
- Connexion universelle : électrodes à fil pour toutes les dimensions

INFORMATIONS :

- Les électrodes Dura-Stick® Plus sont dotées d'un rapport qualité/prix sans égal, les électrodes Dura-Stick® Plus fil répondent au cahier des charges HAS et peuvent faire l'objet d'une prise en charge par la Caisse d'Assurance (sur prescription, soumise à conditions)
- Les électrodes Dura-Stick® Plus sont dotées d'un onglet permettant un positionnement et un décollage facilités
- Commande minimum : 10 sachets sauf références peaux sensibles (42212 et 42211) 5 sachets, pas de panachage possible

DÉSIGNATION	CODE ARTICLE	CODE ACL
Ø 3,2 cm (sachet de 4)	42219V	3401097384344
Ø 5 cm (sachet de 4)	42197V	3401097384405
5 x 9 cm (sachet de 4)	42199V	3401097384573
5 x 5 cm (sachet de 4)	42198V	3401097547008

Prescrire : **Dura-Stick® Plus Chattanooga®**

CHATTANOOGA®

DURA-STICK® PREMIUM



AVANTAGES :

- Souplesse : particulièrement adaptées aux plis cutanés, articulations et toutes les zones au relief prononcé
- Longévité : permet de travailler en usage intensif

CARACTÉRISTIQUES :

- Dessus : film isolant polyuréthane, gris lavable
- Dessous : microtissage de fil métal
- Gel hypoallergénique Blue Gel
- Connexion : électrodes à fil

INFORMATIONS :

- La gamme Dura-Stick® Blue Gel est idéale pour les patients à peau sensible présentant des irritations suite à l'utilisation d'électrodes traditionnelles
- Les électrodes Dura-Stick® Premium répondent au cahier des charges HAS et peuvent faire l'objet d'une prise en charge par la Caisse d'Assurance (sur prescription, soumise à conditions)
- Commande minimum : 10 sachets sauf références peaux sensibles (42212 et 42211) 5 sachets, pas de panachage possible

DÉSIGNATION	CODE ARTICLE	CODE ACL
BLUE GEL 5 x 5 cm (sachet de 4)	42211V	3401097384283
BLUE GEL 4 x 9 cm (sachet de 4)	42212V	3401097384115

Prescrire : **Dura-Stick® Premium Chattanooga®**

INDEX PAR PATHOLOGIE

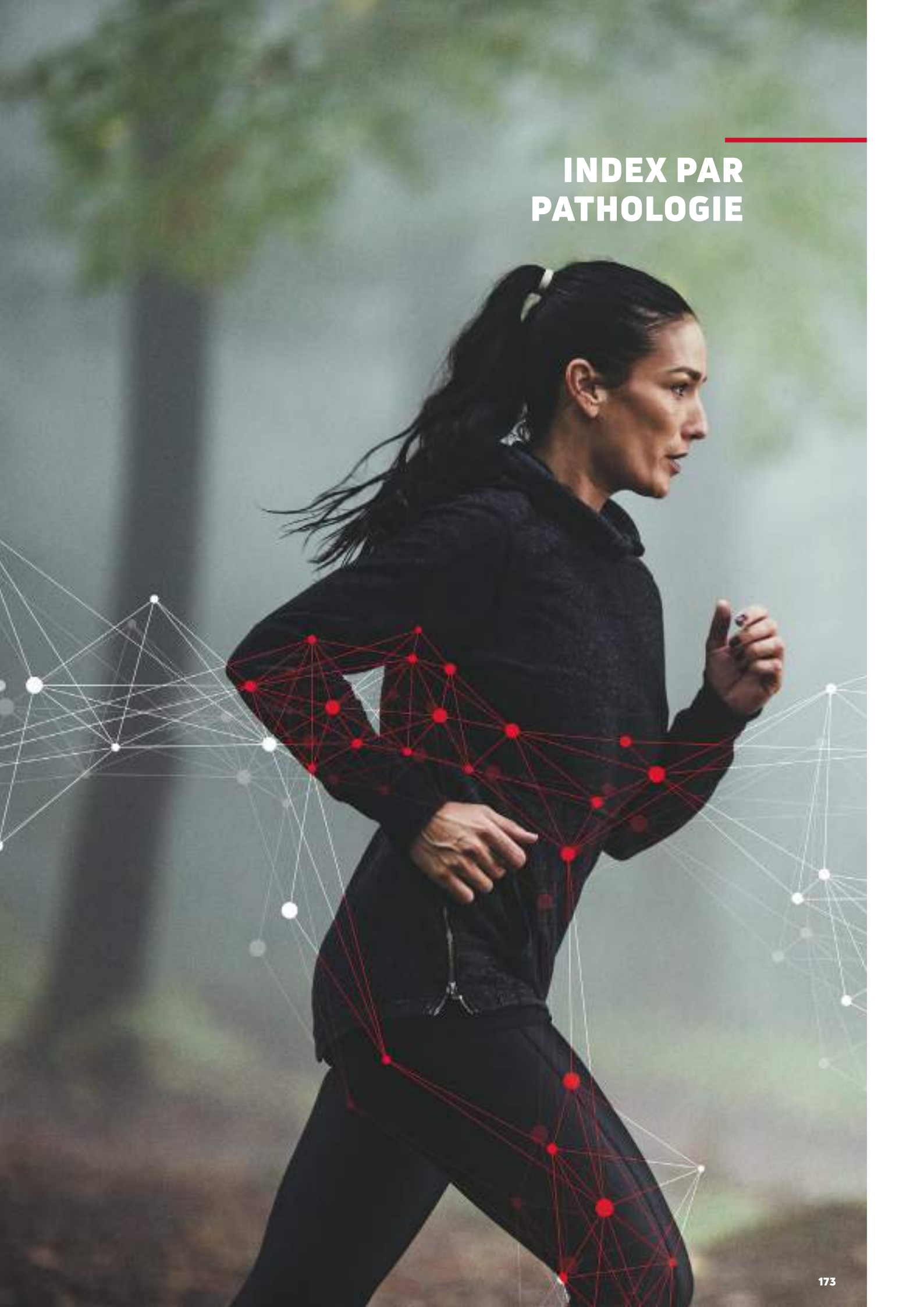

INDEX PAR PATHOLOGIE

A	Aponévrosite plantaire				
	DonJoy AchiLax™	113			
	Arthrose de la cheville				
	DonJoy StrapiLax™ Cheville	112			
	DonJoy FortiLax™ Cheville	112			
	DonJoy MaloLax™	113			
	Arthrose du coude				
	DonJoy CondiLax™	46			
	Arthrose du pied				
	CHUT Venus	133			
	CHUT Arlequin Sand	133			
	CHUT Adonis	134			
	CHUT Gary	135			
	CHUT Noa	136			
	CHUT Domi	137			
	CHUT Soa	138			
	CHUT Pat	138			
	Refresh	139			
	Katy	139			
	Performance	140			
	Winner Plus	140			
	Arthrose du poignet				
	DonJoy RespiForm™	50			
	DonJoy ManuLax™	51			
	Arthrose fémoro-patellaire				
	Reaction	74			
	Tru-Pull® Lite	75			
	OA Reaction	98			
	Atteinte neurologique des releveurs				
	Aircast® PodaLib®	129			
	Releveur de Pied	129			
C	Chirurgie de la coiffe des rotateurs				
	PSA 2	41			
	Ultrasling®	41			
	Ultrasling® Pro	42			
	UltraSling® Pro ER	42			
	Ultrasling® Pro AB	44			
	Chirurgie de la hanche				
	VersaROM® Hip	29			
	Chondromalacie				
	Reaction	74			
	Chondropathie rotulienne				
	Reaction	74			
	Tru-Pull®	76			
	Congestion lymphatique				
	Chatt-Tape	165			
	Contention				
	DonJoy ScapuLax™	38			
	DonJoy CondiLax™	46			
	DonJoy ManuLax™	51			
	DonJoy FortiLax™ Genou	76			
	DonJoy RotuLax™	77			
	DonJoy PateLax™	77			
	DonJoy StabiLax™	78			
	DonJoy StrapiLax™ Genou	78			
	DonJoy GenuLax™	81			
	DonJoy StrapiLax™ Cheville	112			
	DonJoy FortiLax™ Cheville	112			
	DonJoy MaloLax™	113			
	DonJoy AchiLax™	113			
	Compex Activ® Knee	151			
	Compex Activ® Knee+	151			
	Compex Activ® Patella Strap	151			
	Compex Activ® Ankle	152			
	Compex Activ® Ankle+	152			
	Compex Activ® Wrist+	153			
	Compex Activ® Wrist Band+	153			
	Compex Activ® Calf Sleeve	154			
	Compex Activ® Arm Sleeve	154			
	Compex Activ® Belt	154			
	Cors digitaux, pulpaire, dorsaux				
	Aircast® SoftToes	143			
	Cou-de-pied fort				
	CHUT Franki	135			
	CHUT Wallaby	136			
	Cryothérapie				
	Perform'Ice Genou	94			
	Support Everest Ice II	94			
	Fusiogel	109			
	Iceman® Clear3™	162			
D	Déficience abdominale				
	Duostrap™	23			
	Abdostrap™ II	28			
	Désinsertion haute des ischios jambiers				
	X-Act Rom Lite	93			
	Douleur antérieure du genou				
	Reaction	74			
	Tru-Pull® Lite	75			
	Tru-Pull®	76			
	DonJoy RotuLax™	77			
	Douleur sacro-iliaque				
	IsoFORM® SIO	25			
	Dysplasie fémoro-patellaire				
	Tru-Pull® Lite	75			
E	Entorse cervicale				
	Collier Anatomique C2	31			
	Collier DonJoy C2+™	32			
	Collier C3	33			
	Entorse de doigts				
	DonJoy DigiForm™	56			
	DonJoy DigiForm™+	56			
	Attelle Aluminium Mousse	57			
	Attelle Grenouille	58			
	Attelle Baseball	58			
	Attelle Stack	59			
	Entorse de la cheville				
	Prévention de la récurrence				
	DonJoy ActyLight™	109			
	A60™	110			
	Airsport+	110			
	Airsport Pro	111			
	Bandes Strapping	165			
	Entorse de la cheville Stade I				
	FusioLight II®	108			
	Fusiogel	109			
	Airsport+	110			
	StrapiLax™ Cheville	112			
	Entorse de la cheville Stade II				
	Aircast® Classique II™	107			
	FusioLight II®	108			
	Fusiogel	109			
	Airsport Pro	111			
	Entorse de la cheville Stade III				
	Airselect™ Elite	116			
	Airselect™ Standard	116			
	Nextep™ Air Longue	117			
	Maxtrax Xcel® Longue	118			
	Maxtrax Xcel® Air Longue	119			
	Minitrax™	120			
	Entorse des LLI/LLE (Ligament Latéral Interne/ Ligament Latéral Externe) genou				
	DonJoy GenuLax™	81			
	PlayXpert™ Wrap	82			
	PlayXpert™ Sleeve	82			
	Playmaker™ Wrap II	83			
	SE 4 Point	85			
	ACL Everyday	86			
	Armor	87			
	Defiance® III	88			
	Support Everest II	93			
	Support Everest Ice II	94			
	Entorse du LCA (Ligament Croisé Antérieur)				
	SE 4 Point	85			
	ACL Everyday	86			
	Armor	87			
	Defiance® III	88			
	Support Everest II	93			
	Entorse du LCA et du LCP (Instabilité Combinée)				
	SE 4 Point	85			
	Armor	87			
	Defiance® III	88			
	Entorse du LCP (Ligament Croisé Postérieur)				
	SE 4 Point	85			
	Armor	87			
	Defiance® III	88			
	Entorse du médio-pied / Chopart / Lisfranc				
	A60™	110			
	Airsport+	110			
	Nextep™ Air Courte	117			
	Maxtrax Xcel® Courte	118			
	Entorse du poignet				
	DonJoy DuoForm™	50			
	DonJoy ComfortForm™	51			
	DonJoy ManuLax™	51			
	DonJoy RespiForm™	52			
	Exos® Poignet-Main	66			
	Exos® Poignet-Main Long	67			
	Entorse du pouce				
	DonJoy ErgoForm™	55			
	DonJoy RhizoForm™	55			
	Exos® Pouce II	64			
	Exos® Rhiza	65			
	Entorse du poignet et du pouce				
	DonJoy RespiForm™+	52			
	DonJoy ComfortForm™+	53			
	DonJoy DuoForm™+	53			
	Exos® Poignet-Pouce Court	65			
	Épaule de l'hémiplégique				
	Écharpe de Contention	39			
	Épicondylite (tennis elbow)				
	Bandage Pneumatique de Coude	45			
	DonJoy CondiLax™	46			
	EpiForce® Strong	46			
	Épine calcanéenne				
	Talonnets® "Heel Cups"	145			
	Épithrochléite (golf elbow)				
	Bandage Pneumatique de Coude	45			
	DonJoy CondiLax™	46			
	EpiForce® Strong	46			
	Escarre				
	PodaHeel™	126			
	Éventration				
	Duostrap™	23			
	Abdostrap™ II	28			
F	Fasciite plantaire				
	Talonnets® "Heel Cups"	145			
	Fissure calcanéenne				
	PodaHeel™	126			
	Fracture calcanéenne				
	PodaHeel™	126			
	Fracture costale				
	Ceinture Thoracique Universelle	28			
	Fracture de l'avant-bras				
	Exos® Poignet-Main Long	67			
	Ranger	45			
	Fracture de l'olécrane				
	Ranger	45			

Fracture de la clavicule					
Immoscap [™] II	40				
Cromax	44				
Fracture de la colonne du pouce					
Exos [®] Poignet-Pouce Court	65				
Exos [®] Rhiza	65				
Fracture de la palette humérale					
Ranger	45				
Fracture de la tête radiale					
Ranger	45				
Fracture de l'extrémité distale de l'ulna					
Exos [®] Poignet-Main Long	67				
Fracture de l'extrémité supérieure de l'humérus					
Immoscap [™] II	40				
Fracture de phalange					
DonJoy DigiForm [™]	56				
DonJoy DigiForm [™] +	56				
Attelle Aluminium Mousse	57				
Attelle Grenouille	58				
Attelle Baseball	58				
Attelle Stack	59				
Exos [®] Doigt Externe	68				
Exos [®] Doigt Interne	68				
Fracture des corps vertébraux					
IsoFORM LSO+	26				
IsoFORM TLSO	26				
DonJoy Spinostrap	27				
Exos [®] Form [™] II	27				
Fracture du carpe					
Exos [®] Poignet-Main	66				
Fracture du coude					
Ranger	45				
Fracture du métatarse					
Airselect [™] Courte	116				
Nextep [™] Air Courte	117				
Maxtrax Xcel [®] Courte	118				
Maxtrax Xcel [®] Air Courte	119				
Podapro [™]	125				
Fracture du poignet					
Exos [®] Rhiza	65				
Exos [®] Poignet-Pouce Court	65				
Exos [®] Poignet-Main	66				
Exos [®] Poignet-Main Long	67				
Fracture du tarse antérieur					
Airselect [™] Courte	116				
Nextep [™] Air Courte	117				
Fracture métacarpien					
Exos [®] Boxer Interne	69				
Exos [®] Boxer Externe	69				
Fracture stable 1/3 inférieur de la jambe					
Airselect [™] Elite	116				
Airselect [™] Standard	116				
Nextep [™] Air Longue	117				
Maxtrax Xcel [®] Air Longue	119				
Minitrax [™]	120				
Fracture tassement rachis dorsal					
IsoFORM TLSO	26				
Fracture tassement rachis lombaire					
IsoFORM LSO+	26				
IsoFORM TLSO	26				
Exos [®] Form [™] II	27				
Fracture uni ou bimalléolaire					
Airselect [™] Elite	116				
Airselect [™] Standard	116				
Nextep [™] Air Longue	117				
Maxtrax Xcel [®] Longue	118				
Maxtrax Xcel [®] Air Longue	119				
Minitrax [™]	120				
G Gonarthrose bicompartimentale					
OA Reaction	98				
Gonarthrose unicompartmentale					
OA Reaction	98				
Clima-Flex OA	99				
OA FullForce	100				
OA Nano [™]	101				
OA Defiance [®]	102				
Grossesse et prévention post-partum					
MyBabystrap [™]	25				
IsoFORM [®] SIO	25				
Peristim Pro	168				
Sonde vaginale Saint-Cloud [®] OVA	170				
Sonde vaginale Saint-Cloud [®] Classic	170				
Sonde vaginale Saint-Cloud [®] Plus	171				
H Hallux valgus					
Podapro [™]	125				
Podalux [™] II	125				
CHUT New Diane	132				
CHUT Rejilla	132				
CHUT Venus	133				
CHUT Cotton	134				
CHUT Noa	136				
CHUT Domi	137				
CHUT Lea	137				
Aircast [®] ActyToe [™]	142				
Aircast [®] ActyToe [™] Night	142				
Aircast [®] ActyToe [™] Lift	142				
Aircast [®] SofToes [™]	143				
Hémiplégie					
Écharpe de Contention	39				
Immoscap [™] II	40				
Aircast [®] PodaLib [®]	129				
Releveur de Pied	129				
Hernie discale					
Powerstrap [™]	22				
Immostrap [™]	23				
Exos [®] Form [™] II	27				
Hernie inguinale unilatérale réductible					
Ernistrap [™]	29				
Hypercyphose					
Ladystrap [®]	21				
IsoFORM TLSO	26				
DonJoy Spinostrap	27				
Hyper-extension de l'articulation					
Exos [®] Pouce II	64				
Exos [®] Rhiza	65				
Exos [®] Poignet-Pouce Court	65				
Hyper-laxité de la rotule					
DonJoy RotuLax [™]	77				
Hyper-laxité du genou					
DonJoy StabiLax [™]	78				
Hyper-lordose					
MyBabystrap [™]	25				
IsoFORM LSO+	26				
Exos [®] Form [™] II	27				
I Immobilisation épaule/coude au corps type Dujarier / Mayo Clinic					
Gilet GCI [™]	38				
Immo [™]	39				
Écharpe de Contention	39				
Écharpe "Bear"	40				
Immoscap [™] II	40				
Immobilisation cervicale					
Collier C3	33				
Collier California	33				
Immobilisation du genou					
Immo Genou 3V	91				
Immo AT4	92				
Immo AT4 3V	92				
X-Act Rom Lite	93				
Support Everest II	93				
Support Everest Ice II	94				
Incontinence					
Peristim Pro	168				
Sonde vaginale Saint-Cloud [®] OVA	170				
Sonde vaginale Saint-Cloud [®] Classic	170				
Sonde vaginale Saint-Cloud [®] Plus	171				
Instabilité de la cheville					
DonJoy ActyLight [®]	109				
A60 [™]	110				
Airsport+	110				
DonJoy StrapiLax [™] Cheville	112				
DonJoy FortiLax [™] Cheville	112				
DonJoy MaloLax [™]	113				
Instabilité de l'épaule					
DonJoy ScapuLax [™]	38				
Instabilité du genou					
DonJoy StabiLax [™]	78				
DonJoy StrapiLax [™] Genou	78				
DonJoy GenuLax [™]	81				
Instabilité rotulienne					
Reaction	74				
Tru-Pull [®] Lite	75				
Tru-Pull [®]	76				
DonJoy RotuLax [™]	77				
DonJoy StrapiLax [™] Genou	78				
Intervention de Bankart ou de Latarjet					
Ultrasling [®]	41				
Ultrasling [®] Pro	42				
Ultrasling [®] Pro ER	42				
L Laparotomie					
Duostrap [™]	23				
Abdostrap [™] II	28				
Lésion du labrum					
Ultrasling [®] Pro	42				
Lésion méniscale					
Playmaker Wrap II	83				
X-Act Rom Lite	93				
Support Everest Ice II	94				
OA FullForce	100				
Lésion neurologique					
Aircast [®] PodaLib [®]	129				
Releveur de Pied	129				
Ligamentoplastie du LCA et/ou LCP					
X-Act Rom Lite	93				
Support Everest II	93				
Support Everest Ice II	94				
Perform'Ice Genou	94				
Lombalgie					
Porostrap [™]	21				
Ladystrap [®]	21				
Actistrap [™]	22				
Powerstrap [™]	22				
Immostrap [™]	23				
Duostrap [™]	23				
Lombostrap [™]	24				
IsoFORM LSO+	26				
TENS Belt	167				
Lombosciatalgie					
Actistrap [™]	22				
Powerstrap [™]	22				
Immostrap [™]	23				
Duostrap [™]	23				
Lombostrap [™]	24				
Lumbago					
Porostrap [™]	21				
Ladystrap [®]	21				
Actistrap [™]	22				
Powerstrap [™]	22				
Immostrap [™]	23				
Duostrap [™]	23				
Lombostrap [™]	24				

Luxation acromio-claviculaire					
Immoscap™ II	40				
Luxation antéro-interne de l'épaule					
Immo™	39				
Immoscap™ II	40				
Ultrasling®	41				
Ultrasling® Pro	42				
Luxation de doigts					
DonJoy DigiForm™	56				
DonJoy DigiForm™+	56				
Attelle Aluminium Mousse	57				
Attelle Grenouille	58				
Attelle Baseball	58				
Attelle Stack	59				
Luxation de hanche					
VersaROM™ Hip	29				
Luxation de la rotule					
Tru-Pull™ Lite	75				
Tru-Pull™	76				
Luxation inférieure de la tête humérale chez le patient hémiplégique					
Écharpe de Contention	39				
Luxation du pouce					
DonJoy ErgoForm™	55				
DonJoy RhizoForm™	55				
Exos® Pouce II	64				
Exos® Rhiza	65				
Exos® Poignet-Pouce Court	65				
M Maladie d'Osgood-Schlatter					
Reaction	74				
Tru-Pull™ Lite	75				
DonJoy PateLax®	77				
Maux perforants plantaires					
Podapro™	125				
Métatarsalgie					
Aircast® ActyToe™ Lift	142				
N Névrалgie cervico-brachiale					
Collier Anatomique C2	31				
Collier C2+™	32				
Collier C3	33				
O Orteils en griffe ou marteau					
CHUT New Diane	132				
CHUT Cotton	134				
CHUT Franki	135				
CHUT Noa	136				
CHUT Domi	137				
Aircast® SoftToes™	143				
Ostéoporose					
IsoFORM TLSO	26				
DonJoy Spinostrap	27				
P Paralysie périphérique des releveurs de pied					
Aircast® PodaLib®	129				
Releveur de Pied	129				
Paraplégie haute					
Duostrap™	23				
Pied bandé					
CHUT New Diane	132				
CHUT Rejilla	132				
CHUT Franki	135				
CHUT Wallaby	136				
CHUT Lea	137				
Pied œdémateux					
CHUT New Diane	132				
CHUT Rejilla	132				
CHUT Cotton	134				
CHUT Franki	135				
CHUT Gary	135				
CHUT Wallaby	136				
CHUT Noa	136				
CHUT Domi	137				
CHUT Lea	137				
CHUT Soa	138				
CHUT Pat	138				
Pied diabétique					
CHUT Arlequin Sand	133				
CHUT Adonis	134				
CHUT Wallaby	136				
CHUT Noa	136				
CHUT Domi	137				
CHUT Soa	138				
CHUT Pat	138				
Refresh	139				
Katy	139				
Performance	140				
Winner Plus	140				
Pied étalé / plat					
Aircast® AirLift™ PTTD	111				
Aircast® ActyToe™ Lift	142				
Aircast® SoftToes™	143				
Plaie distale des doigts					
Attelle Grenouille	58				
Attelle Baseball	58				
Polyarthrite rhumatoïde					
DonJoy PolyForm	57				
Refresh	139				
Katy	139				
Performance	140				
Winner Plus	140				
Post-partum					
MyBabystrap™	25				
IsoFORM® SIO	25				
Abdostrap™ II	28				
Peristim Pro	168				
Sonde vaginale Saint-Cloud® OVA	170				
Sonde vaginale Saint-Cloud® Classic	170				
Sonde vaginale Saint-Cloud® Plus	171				
Pouce du skieur					
Exos® Pouce II	64				
Exos® Rhiza	65				
Proprioception					
DonJoy ScapuLax™	38				
DonJoy CondiLax™	46				
DonJoy FortiLax™ Genou	76				
DonJoy RotuLax™	77				
DonJoy PateLax™	77				
DonJoy StabiLax™	78				
DonJoy StrapiLax™ Genou	78				
DonJoy StrapiLax™ Cheville	112				
DonJoy FortiLax™ Cheville	112				
DonJoy MaloLax™	113				
DonJoy AchiLax™	113				
Compex Activ™ Knee	151				
Compex Activ™ Knee+	151				
Compex Activ™ Patella Strap	151				
Compex Activ™ Ankle	152				
Compex Activ™ Ankle+	152				
Compex Activ™ Wrist+	153				
Compex Activ™ Wrist Band+	153				
Compex Activ™ Calf Sleeve	154				
Compex Activ™ Arm Sleeve	154				
Compex Activ™ Belt	154				
Chat-Tape	165				
Prothèse partielle du genou					
Perform'Ice Genou	94				
Prothèse totale de hanche					
VersaROM™ Hip	29				
Prothèse totale du genou					
Perform'Ice Genou	94				
R Rééducation ano-rectale					
Sonde anale Saint-Cloud®	171				
Rééducation périnéale					
Peristim Pro	168				
Sonde vaginale Saint-Cloud® OVA	170				
Sonde vaginale Saint-Cloud® Classic	170				
Sonde vaginale Saint-Cloud® Plus	171				
Rhizarthrose					
DonJoy RespiForm™+	50				
DonJoy ErgoForm™	55				
DonJoy RhizoForm™	55				
Rupture de la coiffe des rotateurs					
PSA 2	41				
UltraSling® Pro	42				
UltraSling® Pro ER	42				
UltraSling® Pro AB	44				
Rupture du tendon d'Achille					
Maxtrax® XCEL ROM	120				
S Spondylodiscite					
Exos® Form™ II	27				
Stomie intestinale					
Duostrap™	23				
Abdostrap™ II	28				
Syndrome de l'essuie-glace					
Tru-Pull™ Lite	75				
Syndrome de Morton / Métatarsalgie					
Podalux™ II	125				
Podapro™	125				
Refresh	139				
Katy	139				
Performance	140				
Winner Plus	140				
Aircast® ActyToe™ Lift	142				
Syndrome du canal carpien					
DonJoy CarpaForm™	52				
T Tendinopathie de la coiffe des rotateurs					
Écharpe de Contention	39				
Tendinopathie du tendon d'Achille					
DonJoy AchiLax™	113				
Talonnets "Heel Cups"	145				
Tendinopathie du coude					
Bandage Pneumatique de Coude	45				
EpiForce® Strong	46				
DonJoy CondiLax™	46				
Tendinopathie du poignet					
DonJoy RespiForm™+	50				
DonJoy ManuLax™	51				
DonJoy CarpaForm™	52				
DonJoy DuoForm™+	53				
Tendinopathie rotulienne					
Reaction	74				
Tru-Pull™ Lite	75				
Tru-Pull™	76				
DonJoy PateLax®	77				
Compex Activ™ Patella Strap	151				
Tendinopathie tibiale postérieure					
Aircast® AirLift™ PTTD	111				
Téno-synovite du poignet (De Quervain)					
DonJoy RespiForm™+	50				
DonJoy DuoForm™+	53				
Exos® Poignet-Pouce Court	65				
TENS					
Cefar® TENS	167				
TENS Belt	167				
Tétraplégie					
Duostrap™	23				
Torticolis					
Collier Anatomique C1	31				
Collier Anatomique C2	31				
Trouble de la statique					
CHUT Gary	135				
U Ulcère talonnier					
PodaHeel™	126				

enovis™

Creating Better Together™

AIRCAST® DONJOY®



Retrouvez-nous en ligne

WEB | BLOG | DJO SELECT | CEFARTENS



Enovis™ - DJO France S.A.S.
| C.E.F. | 3 rue de Bethar | 64990 Mouguerre | France

©Enovis™ - MKGBS1- Rev R - 11/2023 - Dispositifs médicaux de classe I et IIa (marqué CE 2797 (BSI)).
Lire attentivement les notices. Fabricant : DJO LLC - USA (sauf mentions spécifiques).
* Créer Mieux Ensemble.

