



ORLIMAN®



CATALOGUE GÉNÉRAL
ORTHOPÉDIE / PODOLOGIE / SPORT / MATERNITÉ / KIDS

2023



ACCOMPAGNATEUR EN MOUVEMENT

Présent dans de nombreux pays européens et plus particulièrement en France et en Espagne, **Orliman® développe diverses solutions orthopédiques et se positionne comme un acteur incontournable de l'aide à la mobilité.** Nous vous proposons une offre complète répondant aux pathologies communes (chroniques ou traumatiques telles l'arthrose, les tendinites ou les fractures...) mais aussi plus spécifiques (tennis elbow, entorse de Chopart...). La gamme générale est complétée par des solutions dédiées aux enfants, aux sportives et sportifs, aux femmes enceintes ou encore répondant aux morphologies des personnes en surpoids.

Expliquer, montrer, informer... en un mot : ACCOMPAGNER !

Afin de toujours plus accompagner vos patients et de maximiser leur observance, nous mettons un point d'honneur à les placer au centre de toutes nos actions. Nous apportons également une attention particulière à votre accompagnement, cher partenaire, en vous proposant **une offre globale adaptée à votre activité mais aussi de nombreux outils tel que l'outil d'aide à la vente et de suivi des formations personnalisées.**

NOS FORCES

La triple condition !

Toutes nos solutions font l'objet d'une attention particulière pour apporter une réponse à une pathologie tout en facilitant la délivrance et en prenant en considération l'expérience du patient.

C'est grâce à l'association de ces trois critères que nous apportons une meilleure expérience au comptoir.

1

Pathologie

Une offre complète répondant aux pathologies communes mais aussi plus spécifiques.

2

Expérience patient

Des familles de produits répondant aux attentes de vos patients : Facile à mettre, Évolutif, Légèreté, Tendance...

3

Facilité de délivrance

Des taillants uniques ou limités s'adaptant à toutes les morphologies pour faciliter la mise en place... et la gestion de vos stocks !

Le patient au cœur de nos solutions.

- ✓ Matériaux confortables & solutions ergonomiques pour faciliter leur observance.
- ✓ Produits adaptés à leurs contraintes quotidiennes pour permettre la mobilité.
- ✓ Produits adaptés à leurs besoins spécifiques pour une délivrance précise.



Votre site professionnel pro.orliman.fr



Pour vous accompagner au quotidien dans l'univers des produits et services Orliman®, nous mettons à votre disposition un site professionnel dédié. Vous y trouverez nos actualités, nos campagnes de communication pour animer votre point de vente, des arbres de décision pour faciliter la délivrance, des formations à l'orthopédie...

Identifiant

Mot de passe



Scannez-moi

pour accéder directement aux arbres de décision et trouver le produit adapté en 3 clics !

Une offre de services adaptée à votre activité.



COMMANDE TÉLÉPHONIQUE

Horaires : 8h45 - 18h30 sans interruption.



COMMANDE EN LIGNE

Pharma ML.



SERVICE LIVRAISON PERFORMANT

Commande jusqu'à 16h30. Livraison avant 12h30 le lendemain.

AVEC NOUS, CRÉEZ LA DIFFÉRENCE !

Que pouvons-nous vous apporter de plus ?

1. Analyse et recommandations 05



Évaluer les points clés de l'activité orthopédique & les grandes tendances.
Établir ensemble un plan d'action stratégique adapté à votre performance, à la physionomie de votre officine & aux besoins de votre patientèle.

2. Formation 11



Développer des supports de formation sur l'anatomie, les pathologies et les profils des patients.
Fournir des outils du quotidien.
Accompagner avec des guides complets pour aider votre délivrance.

3. Visibilité 35



Développer des stratégies de communication personnalisées (pathologies, saisonnalité, cible...).
Fournir des outils de mise en avant & de clarification de l'offre.
Mettre en place des campagnes thématiques ciblées.

4. Offre produits 47



Proposer une offre complète pour répondre aux pathologies communes, mais aussi spécifiques.
Apporter des solutions dédiées aux enfants, sportifs, femmes enceintes ou encore aux personnes en surpoids ou aux morphologies atypiques.

1. Analyse et recommandations



1.1 | Référencement adapté à **votre profil d'officine**

Profil #1

Petits espaces, pas de stock...



Produits en taille unique et/ou bilatéraux :
Neo Confort®, Manutec®...

Produits polyvalents et/ou évolutifs :
Genulig Stab®, L'Évolutive®...

Profil #2

Offrir du choix !



Éventail de solutions produits :
Manu Easy® Poignet, Manutec® Poignet,
Rotulig Motion®, Memostab®, CheviX®...

Profil #3

Leader du marché, gammes Premium...



Produits différenciants :
Technologie BOA® (Fixquick), Impression 3D (Rhizo 3D®)...

Gammes complémentaires :
Orliman® Maternity, Kids, One Plus...

1.2 | Référencement évolutif avec **vos compétences**

Acteur +++ en Orthopédie

Vous êtes force de proposition
au comptoir.



Neo Boxer®, Genuflex Rom®,
Gamme One Plus, Gamme Kids...

Acteur ++ en Orthopédie

Vous êtes engagé dans la délivrance
des produits d'orthopédie.



Fixquick Poignet, Dynamic Fix®,
Rotulig Motion®, CheviX®...

Acteur + en Orthopédie

Vous savez répondre à la prescription.



Manu Easy®, Lombobelt Renfort®,
Genulig Stab®, Memoforme®...

1.3 Analyse de la performance

Qui êtes-vous ?

Acteur + en Orthopédie

Vous savez répondre à la prescription avec une bonne délivrance.

- Vous disposez d'une offre de produits adaptée répondant aux pathologies communes.
- Vous êtes en mesure de réaliser une prise de mesure et de poser les produits que vous référencez.

Acteur ++ en Orthopédie

Vous êtes engagé dans la délivrance des produits d'orthopédie.

- Vous disposez d'une offre de produits plus large et vous pouvez adapter votre délivrance en fonction des besoins de vos patients.
- La prise de mesure et la mise en place des produits n'ont plus de secrets pour vous ! Vous connaissez l'anatomie des différentes articulations, leurs rôles et les pathologies associées. Vous comprenez le but de chaque produit par rapport à la pathologie, à la cible patient et à l'action mécanique du produit. Vous pouvez mener un entretien patient afin d'adapter votre délivrance en fonction de ses besoins.

Acteur +++ en Orthopédie

Vous êtes force de proposition au comptoir.

- Vous disposez d'une offre de produits complète répondant aux pathologies communes et spécifiques. Vous pouvez adapter votre délivrance en fonction des besoins et du profil de vos patients.
- Expert en orthopédie, vous réalisez une prise en charge globale. Vous êtes capable d'identifier différents cas de comptoir et vous captez de nouvelles cibles qui arrivent à la pharmacie sans prescription de produits d'orthopédie. Vous savez conseiller les patients, vous êtes acteur de votre activité.

Où en êtes-vous ?

Potentiel Ortho

Évolution des ventes (en unités)

Catégorie	Année N-1	Potentiel Annuel	Rdv n°1 le .../.../.....	Rdv n°2 le .../.../.....	Rdv n°3 le .../.../.....	Rdv n°4 le .../.../.....	Rdv n°5 le .../.../.....
Ceinture lombaire							
Ceinture abdominale							
Collier cervical							
Chevillère de compression pure							
Chevillère avec adjonction							
Chevillère rigide							
Genouillère de compression pure							
Genouillère avec adjonction							
Genouillère articulée							
Genouillère d'immobilisation							
Épaule, Clavicule, Botte, Releveur							
Coudière, Tennis-elbow							
Main							
Sport							
Podologie							
CHUT							
Total CA							
Trend							

1.4 Suivi des rendez-vous

Date	Objectifs	Recommandations
.../.../.....
.../.../.....
.../.../.....
.../.../.....

1.5 | Notre recommandation de partenariat

Date de l'audit : / /

<p>TRONC & RACHIS</p> <p>Rachis cervical</p> <ul style="list-style-type: none"> ○ Collier C1 50 ○ Collier C2 50 ○ Collier C2 évolutif 51 ○ Collier C3 52 ○ Collier C4 52 <p>Rachis lombaire</p> <ul style="list-style-type: none"> ○ Dynamic Fix® 56 ○ Ceinture Fixquick 56 ○ Dorso Evotec® 57 ○ Lombobelt Activ® 57 ○ Lombobelt Renfort® 58 ○ L'Évolutive® 59 ○ Mouv'N Fit® 59 ○ Lombosoft® 60 ○ Lombofit® 60 ○ Lombobelt® 61 ○ Lombotherm® 61 ○ Dorso Lead® 64 ○ Abdobelt® 64 ○ Abdobelt Stomie® 65 <p>ÉPAULE & BRAS</p> <ul style="list-style-type: none"> ○ Should Sport® 70 ○ Should 90® 70 ○ Should 15-30® 72 ○ ShouldOp® 72 ○ ShouldOp® (avec coussin 30°) 72 ○ Should 30-45® 73 ○ ShouldOp® (sans coussin) 74 ○ Bandage d'immobilisation d'épaule 74 ○ Should'R® 75 ○ Écharpe universelle d'épaule 75 ○ Écharpe de contention de bras 76 ○ Écharpe de bras maille filet 76 ○ Anneaux claviculaires 77 ○ Elbowlution® 77 ○ Fixquick Sangle anti-épicondylite 78 ○ Epi'R® 78 ○ Mouv'N Fit® Coudière anti-épicondylite 79 ○ Epi Control® 79 <p>POIGNET & MAIN</p> <p>Poignet</p> <ul style="list-style-type: none"> ○ Neo Confort® 84 ○ Neo Immo® 84 ○ Manutec® 85 	<ul style="list-style-type: none"> ○ Manu Easy® 85 ○ Confort Plus® 86 ○ Confort Plus® 27 cm 86 ○ Fixquick 87 ○ Neo Soft® 88 ○ Neo Flex® 88 ○ Mouv'N Fit® 89 ○ Manutec Soft® 89 ○ Manu Easy Soft® 90 ○ Epi Control® 90 <p>Poignet-pouce</p> <ul style="list-style-type: none"> ○ Confort Plus® 92 ○ Fixquick 92 ○ Manu Easy® Long 94 ○ Manutec® 94 ○ Manu Easy® 95 ○ Manutec Soft® 95 <p>Pouce</p> <ul style="list-style-type: none"> ○ Neo Rhizo Confort® 96 ○ Mouv'N Fit® 96 ○ Manutec® 97 ○ Manu Easy® 98 ○ Rhizo 3D® 98 ○ Rhizo'R® 99 ○ Rhizo MP® 99 <p>Main/Doigts</p> <ul style="list-style-type: none"> ○ Neo Boxer® 4° et 5° métacarpes 100 ○ Neo Boxer® 2° et 3° métacarpes 100 ○ Manu Easy Boxer® 4° et 5° métacarpes 101 ○ Manu Easy Boxer® 2° et 3° métacarpes 101 ○ Neo Manufinger® 102 ○ Neo Finger® 102 <p>GENOU</p> <ul style="list-style-type: none"> ○ Patel'R® 108 ○ Genuforte® 108 ○ Rotulig Move® 109 ○ Rotulig® 109 ○ Rotulig Motion® 110 ○ Rotulig Stab® 110 ○ Genulig Stab® 111 ○ Flexilig® 114 ○ Altitude® 115 ○ Genurom Neo® 116 ○ Gonartec Plus® 117 ○ Genuflex Rom® 118 ○ Genu'R® 119 ○ Genu'R® 20° 119 ○ Monobloc 119 ○ 3 Pans 120 ○ 3 Pans 20° 120 	<p>CHEVILLE & PIED</p> <ul style="list-style-type: none"> ○ Cheviforte® 126 ○ Chevi Achillo® 126 ○ Chevilig® 127 ○ CheviX® 127 ○ Fixquick 128 ○ Chevistrap® 128 ○ Memostab® 129 ○ Memoforme® 130 ○ Attelle de cheville Gonflable 130 ○ Botimed® 132 ○ Botimed® Air 132 ○ Botimed® Articulée 133 ○ Chaussure à décharge de l'avant-pied 134 ○ Chaussure de marche Basse 134 ○ Chaussure post-opératoire 135 ○ Chaussure pour pied diabétique 135 ○ Boxia® 136 ○ Boxia® Plus 136 ○ Releveur de pied 137 <p>KIDS</p> <ul style="list-style-type: none"> ○ Collier C1 140 ○ Collier C2 140 ○ Neo Rhizo Confort® 140 ○ Confort Plus® Poignet 141 ○ Confort Plus® Poignet-pouce 141 ○ Bandage d'immobilisation d'épaule 142 ○ Anneaux claviculaires 142 ○ Rotulig® 143 ○ 3 Pans 143 ○ Genu'R® 143 ○ Genu'R® 20° 143 ○ Chevilig® 144 ○ Chevistrap® 144 ○ Memoforme® 145 ○ Memostab® 145 ○ Botimed® Pédiatrique 145 <p>MATERNITY</p> <ul style="list-style-type: none"> ○ Monaë light® 148 ○ Ninaë casual® 148 ○ Ninaë evolution® 149 ○ Monaë activ® 150 ○ Lilaë move® 150 ○ Lilaë protect® 151 ○ Lilaë soft® 151 	<p>ONE PLUS</p> <ul style="list-style-type: none"> ○ Collier C2 154 ○ Ceinture de soutien lombaire 155 ○ Ceinture de soutien abdominal 155 ○ Attelle de poignet 156 ○ Attelle de poignet-pouce 156 ○ Attelle de pouce 157 ○ Genouillère ligamentaire articulée 158 ○ Genouillère ligamentaire articulée réglable 158 ○ Attelle de genou articulée 159 ○ Attelle de cheville 159 <p>SPORT</p> <ul style="list-style-type: none"> ○ Épaillère élastique 162 ○ Coudière élastique 163 ○ Sangle anti-épicondylite 163 ○ Attelle de poignet élastique 163 ○ Poignet élastique réglable 163 ○ Genouillère élastique courte 164 ○ Sangle infra-patellaire 164 ○ Cuissard élastique 164 ○ Molletière élastique 164 ○ Chevillère élastique 165 ○ Chevillère élastique réglable 165 ○ Chaussettes de compression 165 ○ Semelles sportives à décharge 165 <p>Skintape®</p> <ul style="list-style-type: none"> ○ Coudière 168 ○ Poignet-Pouce 168 ○ Cuissard 169 ○ Genouillère 169 ○ Molletière 169 ○ Chevillère 169 	<p>CHUT</p> <ul style="list-style-type: none"> ○ CHUT 183 <p>CRYO & BANDES</p> <p>Cryotec®</p> <ul style="list-style-type: none"> ○ Genulig® 205 ○ Kit Compressive 205 ○ 2 en 1 206 ○ Air/Gel 206 ○ Kit dentaire 206 <p>Cryopump®</p> <ul style="list-style-type: none"> ○ Épaillère 207 ○ Genouillère 208 ○ Genouillère articulée 208 ○ Attelle de genou évolutive 209 ○ Chevillère 209 <p>Divers</p> <ul style="list-style-type: none"> ○ Compresse de froid 210 ○ Compresse chaud/ froid Thermopad 210 ○ Bandes de contention Neostrap® 211 	<ul style="list-style-type: none"> ○ Coussinet Gel Métatarses 174 ○ Coussinet Gel Orteils 174 ○ Protection Gel Talon 175 ○ Protecteur Hallux Valgus et Cors 175 ○ Protection plantaire Métatarses 175 ○ Tube protecteur Gel Orteils et doigts 176 ○ Tube protecteur Gel & Tissu Orteils et doigts 176 ○ Doigtier protecteur Orteils et doigts 176 ○ Protecteur Gel Petit orteil 177 ○ Semelles thermoformables 178 ○ Semelles Silicone 178 ○ Talonnettes insert central 179 ○ Talonnettes insert latéral 179 ○ Talonnettes plates insert central 179 ○ Chaussettes "Voyage" 180 ○ Chaussettes Daily "Pieds diabétiques" 181 ○ Chaussettes Relax "Pieds diabétiques" 181
---	---	--	--	---	--

2. Formation



Niveau 3 : Être force de proposition.

Détecter des signaux d'alerte au comptoir, maîtriser le conseil associé en orthopédie et répondre aux demandes des sportifs, femmes enceintes...

	Session n°4	Session n°5	Session n°6
Date / / / / / /
Thèmes abordés	<input type="checkbox"/> Main <input type="checkbox"/> Ceintures lombaires <input type="checkbox"/> Genou <input type="checkbox"/> Cheville <input type="checkbox"/> Arthrose <input type="checkbox"/> Lombalgie <input type="checkbox"/> Entorse <input type="checkbox"/> Tendinite <input type="checkbox"/> Femme enceinte <input type="checkbox"/> Sportif <input type="checkbox"/> Personne en surpoids <input type="checkbox"/> Reprise d'activité	<input type="checkbox"/> Main <input type="checkbox"/> Ceintures lombaires <input type="checkbox"/> Genou <input type="checkbox"/> Cheville <input type="checkbox"/> Arthrose <input type="checkbox"/> Lombalgie <input type="checkbox"/> Entorse <input type="checkbox"/> Tendinite <input type="checkbox"/> Femme enceinte <input type="checkbox"/> Sportif <input type="checkbox"/> Personne en surpoids <input type="checkbox"/> Reprise d'activité	<input type="checkbox"/> Main <input type="checkbox"/> Ceintures lombaires <input type="checkbox"/> Genou <input type="checkbox"/> Cheville <input type="checkbox"/> Arthrose <input type="checkbox"/> Lombalgie <input type="checkbox"/> Entorse <input type="checkbox"/> Tendinite <input type="checkbox"/> Femme enceinte <input type="checkbox"/> Sportif <input type="checkbox"/> Personne en surpoids <input type="checkbox"/> Reprise d'activité
Personnes présentes			
Notes / Questions			

2.2 | Mémo Articulations

L'articulation est le point de jonction entre deux os. Elle les relie et leur donne éventuellement une mobilité l'un par rapport à l'autre. La forme et la nature de l'articulation déterminent l'amplitude de cette mobilité et permettent de les classer en trois types :

LES ARTICULATIONS

fixes

Appelées **synarthroses** ou **jointures fibreuses**, elles ne permettent pas (ou très peu) le mouvement. Les surfaces osseuses sont solidement unies par du tissu conjonctif.

EXEMPLES : ARTICULATIONS RELIANT LES OS DU CRÂNE.

LES ARTICULATIONS

semi-mobiles

Appelées **amphiarthroses**, elles permettent un mouvement limité. Les surfaces osseuses sont unies par une structure mixte fibreuse et fibrocartilagineuse renforcée par des ligaments périphériques.

EXEMPLES : VERTÈBRES, SYMPHYSE PUBIENNE.

LES ARTICULATIONS

mobiles

Appelées **articulations synoviales**, elles permettent des mouvements étendus. Elles sont caractérisées par l'existence d'une cavité articulaire et d'une membrane synoviale. Ce sont les plus élaborées de l'organisme et constituent la majorité des articulations des membres. Elles sont formées par des surfaces articulaires osseuses ou fibrocartilagineuses et par des moyens d'union.

EXEMPLES : GENOUX, POIGNETS, ÉPAULES...

LES ÉLÉMENTS CONSTITUTIFS D'UNE ARTICULATION

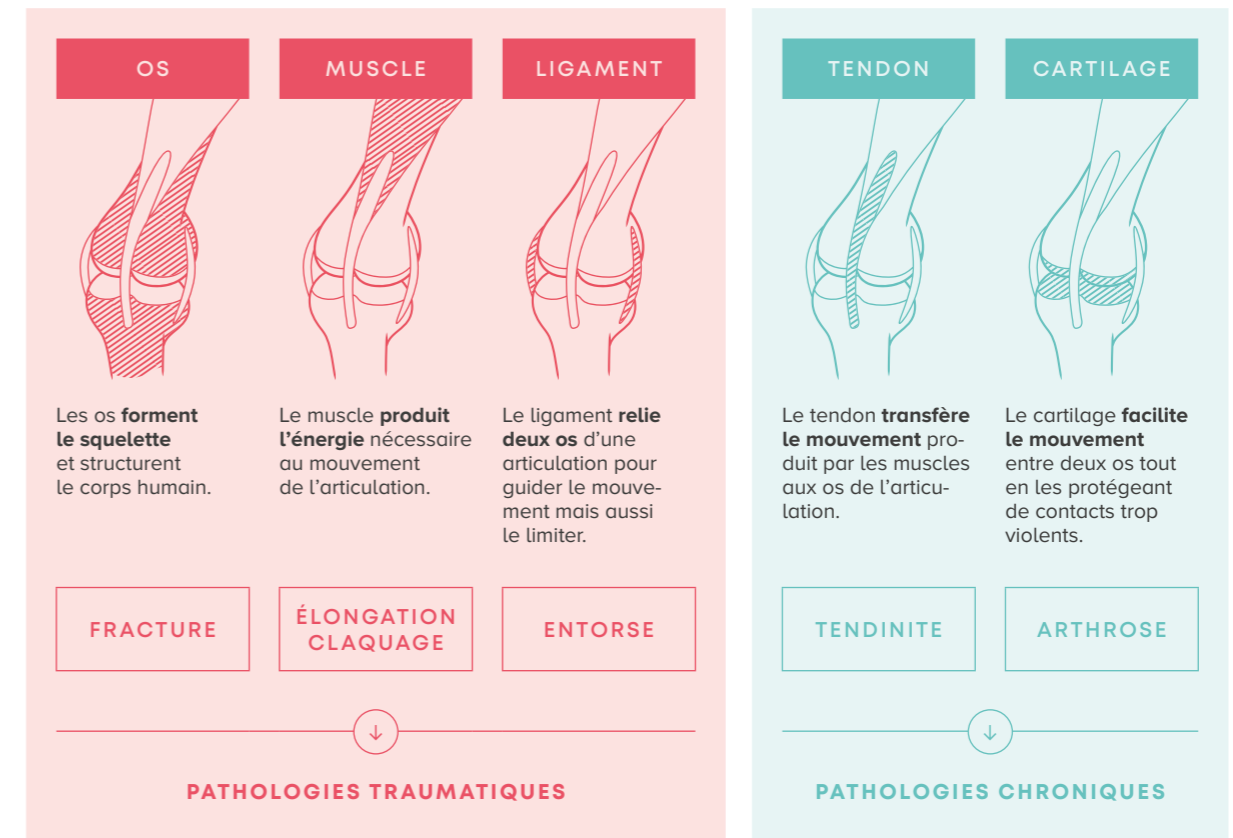

Mémo

2.2 Symptômes / Pathologies

PRINCIPAUX SYMPTÔMES	GENOU	CHEVILLE	POIGNET	DOIGTS	DOS
Œdème	Entorse, Luxation. Tendinite, Arthrose (crise inflammatoire).	Entorse, Fracture. Rupture du tendon d'Achille. Tendinite, Arthrose (crise inflammatoire).	Entorse, Fracture, Luxation. Arthrose (crise inflammatoire).	Entorse, Fracture, Luxation. Arthrose (crise inflammatoire).	Arthrose (crise inflammatoire).
Hématome	Entorse, Fracture, Luxation.	Entorse, Fracture.	Entorse, Fracture, Luxation.	Entorse, Fracture, Luxation.	
Inflammation	Tendinite, Arthrose, Syndrome fémoropatellaire.	Tendinite, Arthrose.	Tendinite, Arthrose.	Tendinite, Arthrose.	Lumbago. Hernie discale. Sciatique, Cruralgie, Arthrose.
Contracture musculaire					Lumbago. Lombalgie.
Fourmillements / engourdissements			Syndrome du canal carpien.	Syndrome du canal carpien.	Hernie discale. Sciatique, Cruralgie.
Douleur	Toutes les pathologies traumatiques et chroniques.	Toutes les pathologies traumatiques et chroniques.	Toutes les pathologies traumatiques et chroniques.	Toutes les pathologies traumatiques et chroniques.	Toutes les pathologies traumatiques et chroniques.
Douleur aiguë	Entorse, Fracture, Luxation. Arthrose (crise inflammatoire).	Entorse, Fracture. Rupture du tendon d'Achille. Arthrose (crise inflammatoire).	Entorse, Fracture, Luxation. Arthrose (crise inflammatoire).	Entorse, Fracture, Luxation. Arthrose (crise inflammatoire).	Lumbago, Fracture, Tassement vertébral. Arthrose (crise inflammatoire).
Douleur irradiante					Tassement vertébral. Sciatique, Cruralgie.
Douleur nocturne	Tendinite, Arthrose.	Tendinite.	Arthrose, Syndrome du canal carpien, Tendinite.	Arthrose, Syndrome du canal carpien.	Arthrose.
Déformation de l'articulation	Fracture, Luxation. Arthrose.	Fracture. Arthrose.	Fracture, Luxation. Arthrose.	Fracture, Luxation. Arthrose.	
Gêne / perte fonctionnelle articulaire	Entorse, Fracture, Luxation. Arthrose.	Entorse, Fracture. Rupture du tendon d'Achille. Steppage, Arthrose.	Entorse, Fracture, Luxation. Arthrose.	Entorse, Fracture, Luxation. Arthrose.	Fracture, Lumbago. Discopathie, Lombalgie. Arthrose.
Raideur articulaire	Arthrose.	Arthrose.	Arthrose.	Arthrose.	Hernie discale, Discopathie. Arthrose.
Perte de force		Steppage.	Syndrome du canal carpien.		
Perte de sensibilité		Steppage.	Syndrome du canal carpien.	Syndrome du canal carpien.	Discopathie. Sciatique, Cruralgie.

■ TRAUMATIQUE ■ CHRONIQUE ■ TRAUMATIQUE & CHRONIQUE

Mémo

2.2 Principes mécaniques



AUGMENTATION DE LA PRESSION INTRA-ABDOMINALE

Obtenir une correction posturale correcte par des baleines dorsales et/ou un système de rappel postural.



RÉDUCTION DU PÉRIMÈTRE ABDOMINAL

Apporter un effet corset par une coque rigide et un système de serrage type corset.



SOUTIEN MUSCULAIRE DURANT LA GROSSESSE

Transférer le poids du bébé sur les hanches par des baleines dorsales et un système de rappel postural.



MISE AU REPOS DU TENDON

Maintenir et protéger le tendon par des dispositifs tels qu'une sangle de serrage, une éclisse, une matière compressive ou un pad silicone.



LIMITATION DES FROTTEMENTS OSSEUX

Cloisonner un ou plusieurs os d'une articulation dans une position spécifique par des dispositifs tels qu'un insert en silicone, une éclisse ou une articulation dynamique.



COMPENSATION DE LA FONCTION ARTICULAIRE

Améliorer la mobilité par un support de maintien à angle droit.



SOUTIEN / MAINTIEN DE L'ARTICULATION

Mettre au repos l'articulation et limiter ses mouvements par des éclisses.



LIMITATION DE L'AMPLITUDE ARTICULAIRE

Limiter le mouvement dans un axe de l'articulation par un système de strapping (sangles élastiques).



IMMOBILISATION RELATIVE DE L'ARTICULATION

Empêcher le mouvement dans un plan (sans bloquer les autres mouvements) par des cadrans articulés, des ressorts spiralium ou des coques latérales.



IMMOBILISATION STRICTE DE L'ARTICULATION

Mettre en position physiologique et empêcher tous les mouvements d'une articulation (flexion, extension, rotation, torsion...) par des éclisses.

LA COLONNE VERTÉBRALE

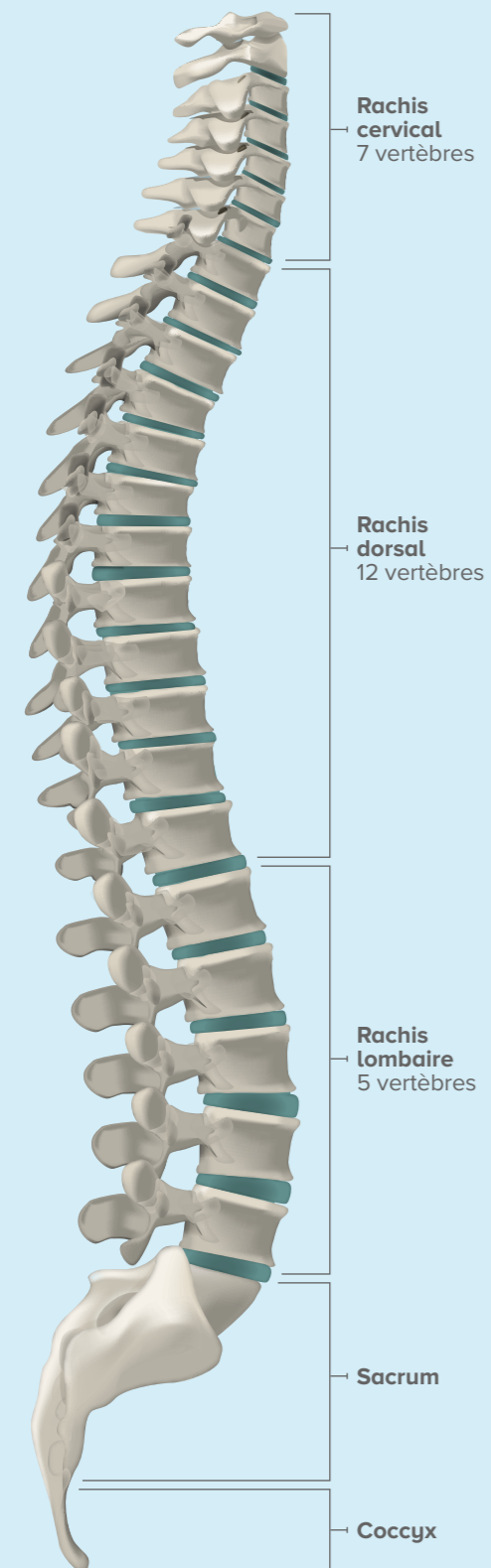

Fig. Colonne vertébrale, vue latérale.

LES VERTÈBRES

Les vertèbres sont des éléments mobiles selon certains axes et certaines amplitudes. Elles supportent des efforts très importants.

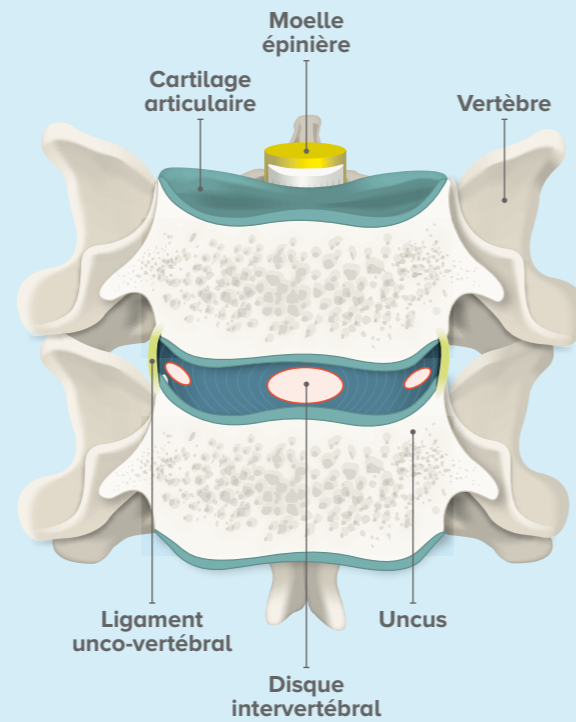

Fig. Articulation unco-vertébrale, coupe frontale.

LES MUSCLES ABDOMINAUX

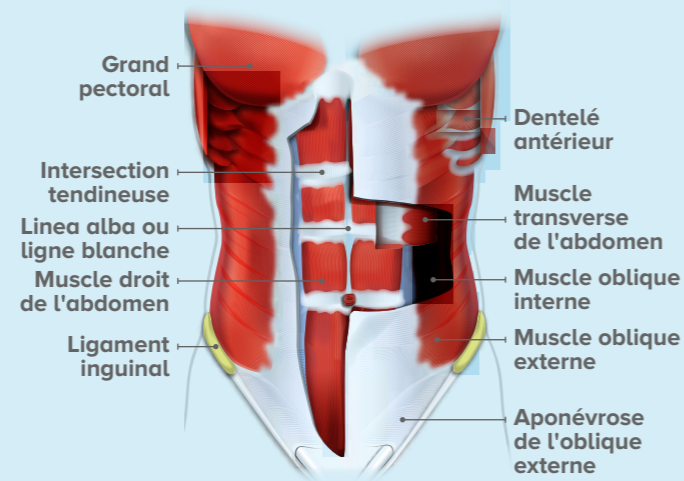

Fig. Muscles abdominaux, vue antérieure.

L'ÉPAULE

L'épaule est composée de trois os : la Clavicule ①, l'Omoplate ② et l'Humérus ③. La mobilité de l'épaule est assurée principalement par le muscle deltoïde, qui apporte la puissance, et par les muscles de la coiffe, qui initient le mouvement et stabilisent la tête de l'humérus. La coiffe des rotateurs est le nom donné à l'ensemble des tendons situés au-dessus de la tête de l'humérus.

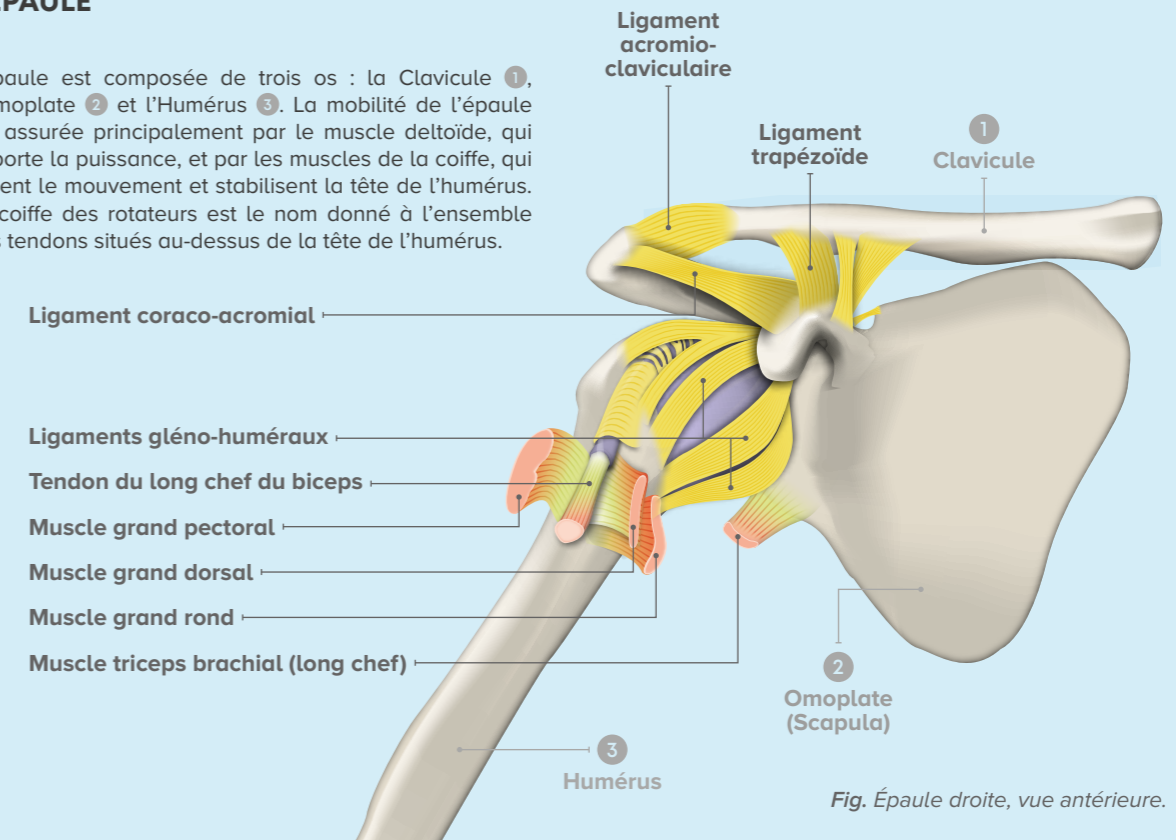

Fig. Épaule droite, vue antérieure.

LE COUDE

Le coude est l'articulation du membre supérieur permettant la flexion/extension de l'avant-bras par rapport au bras et la pronation/supination de l'avant-bras. Il est composé de trois os reliés entre eux : le Radius ①, le Cubitus ② et l'Humérus ③.

En position anatomique de référence (bras aligné le long du corps, paume de la main vers l'avant), le coude est en extension complète et la main en supination. En flexion, le coude peut quasiment fermer l'angle formé entre le bras et l'avant-bras.

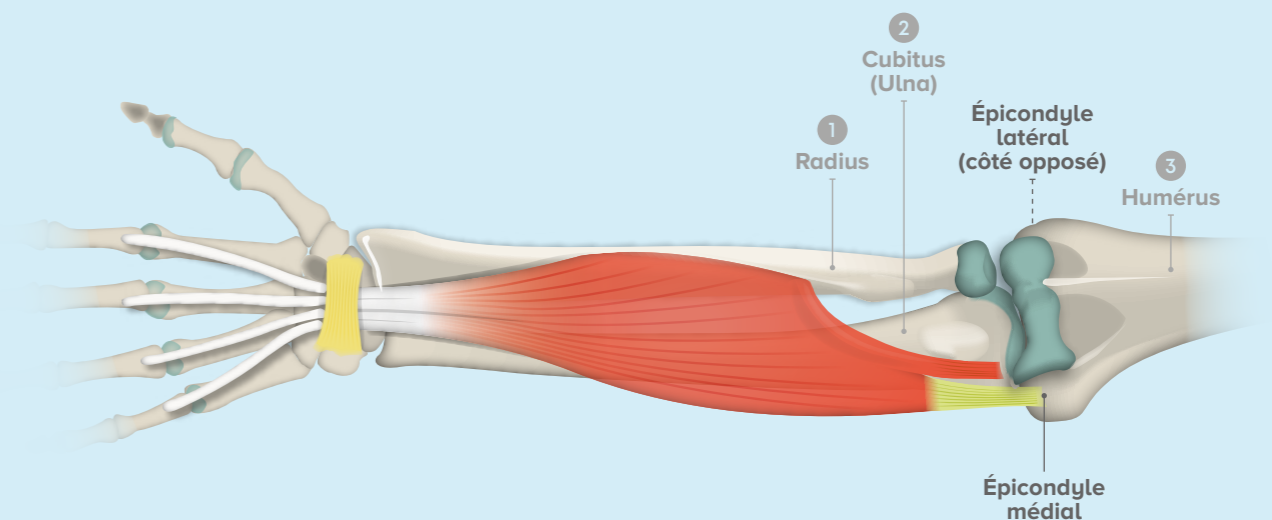
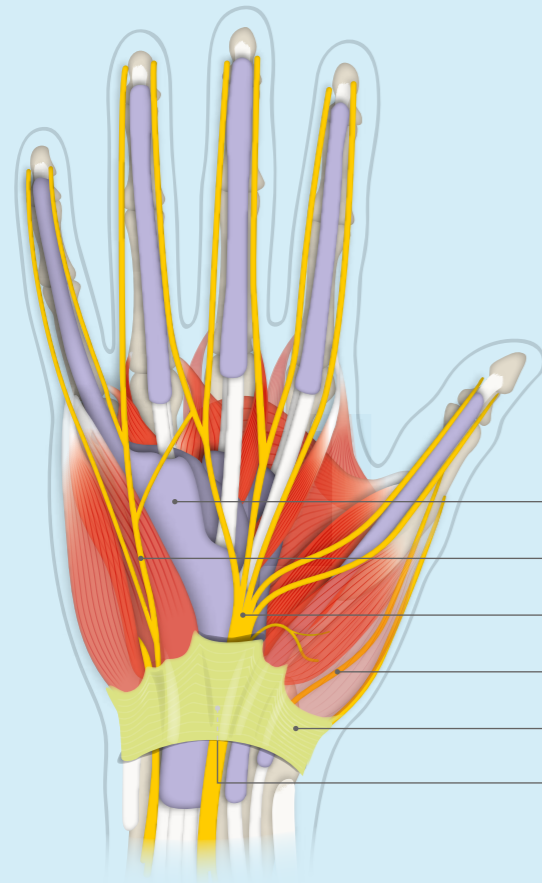

Fig. Bras droit, vue antérieure.

2.3 Anatomie Poignet & Main

CONNAÎTRE L'ESSENTIEL POUR BIEN L'EXPLIQUER



LE POIGNET

Le poignet est un élément clé du fonctionnement de la main, il permet sa mobilité par rapport à l'avant-bras. Il englobe la partie basse des deux os de l'avant-bras (Radius 1 et Cubitus 2) et les huit os du Carpe 3, disposés en deux rangées. À partir de sa position de repos, il dispose de deux degrés de mobilité : les mouvements de latéralité (abduction et adduction) et les mouvements axiaux (flexion et extension).

- Gaine synoviale
- Nerf ulnaire
- Nerf médian
- Nerf radial
- Ligament carpien transverse
- Canal carpien

Fig. Main droite, vue palmaire.

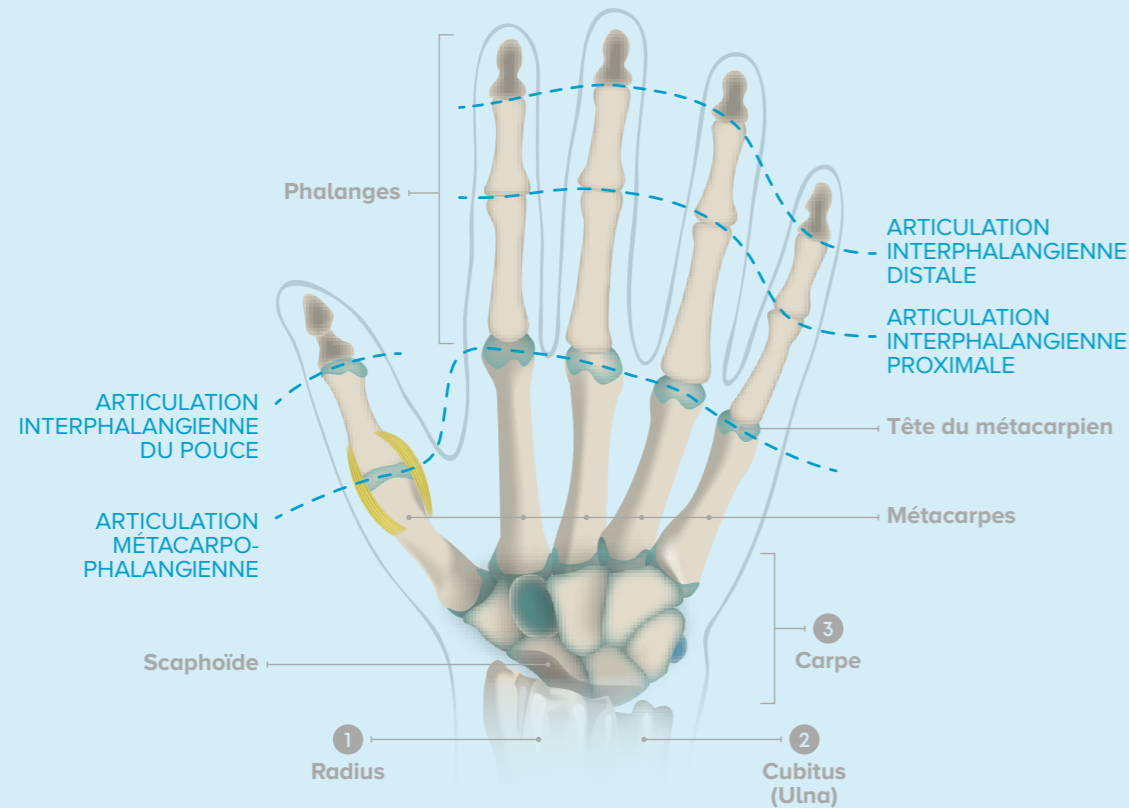

- Phalanges
- ARTICULATION INTERPHALANGIENNE DISTALE
- ARTICULATION INTERPHALANGIENNE PROXIMALE
- Tête du métacarpien
- Métacarpes
- ARTICULATION INTERPHALANGIENNE DU POUCE
- ARTICULATION MÉTACARPO-PHALANGIENNE
- Scaphoïde
- 1 Radius
- 2 Cubitus (Ulna)
- 3 Carpe

Fig. Carpe.

2.3 Anatomie Genou

CONNAÎTRE L'ESSENTIEL POUR BIEN L'EXPLIQUER

LE GENOU

L'articulation du genou est l'une des plus complexes de l'organisme et certainement l'une des plus importantes avec celle de la cheville. Elle doit en effet soutenir une grande partie du poids du corps, tout en lui apportant stabilité et mobilité.

Le genou met en relation 3 os : l'os de la cuisse (Fémur 1), l'os de la jambe (Tibia 2) et finalement, la Rotule 3.

Les mouvements du genou sont quasiment limités à la flexion (mouvement vers l'arrière rapprochant la jambe de la cuisse) et à l'extension (mouvement vers l'avant). Une légère rotation interne ou externe peut également se produire lors de la flexion.

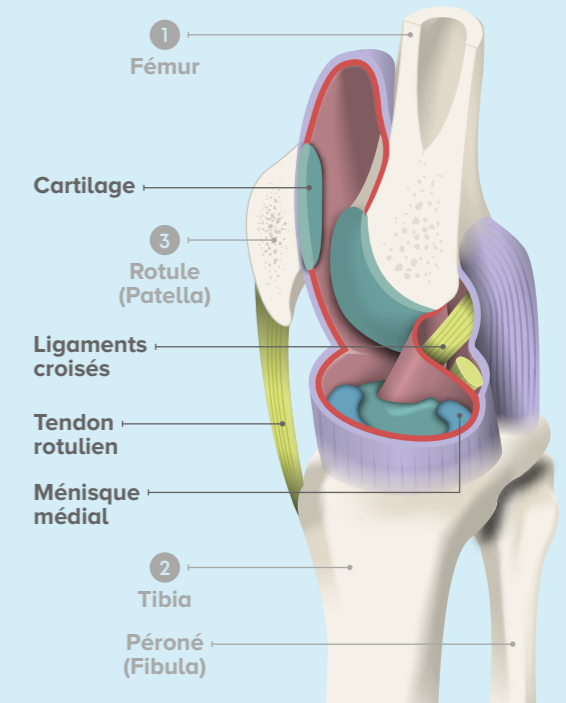

- 1 Fémur
- 3 Rotule (Patella)
- 2 Tibia
- Péroné (Fibula)
- Cartilage
- Ligaments croisés
- Tendon rotulien
- Ménisque médial

Fig. Articulation du genou, schéma de la capsule.

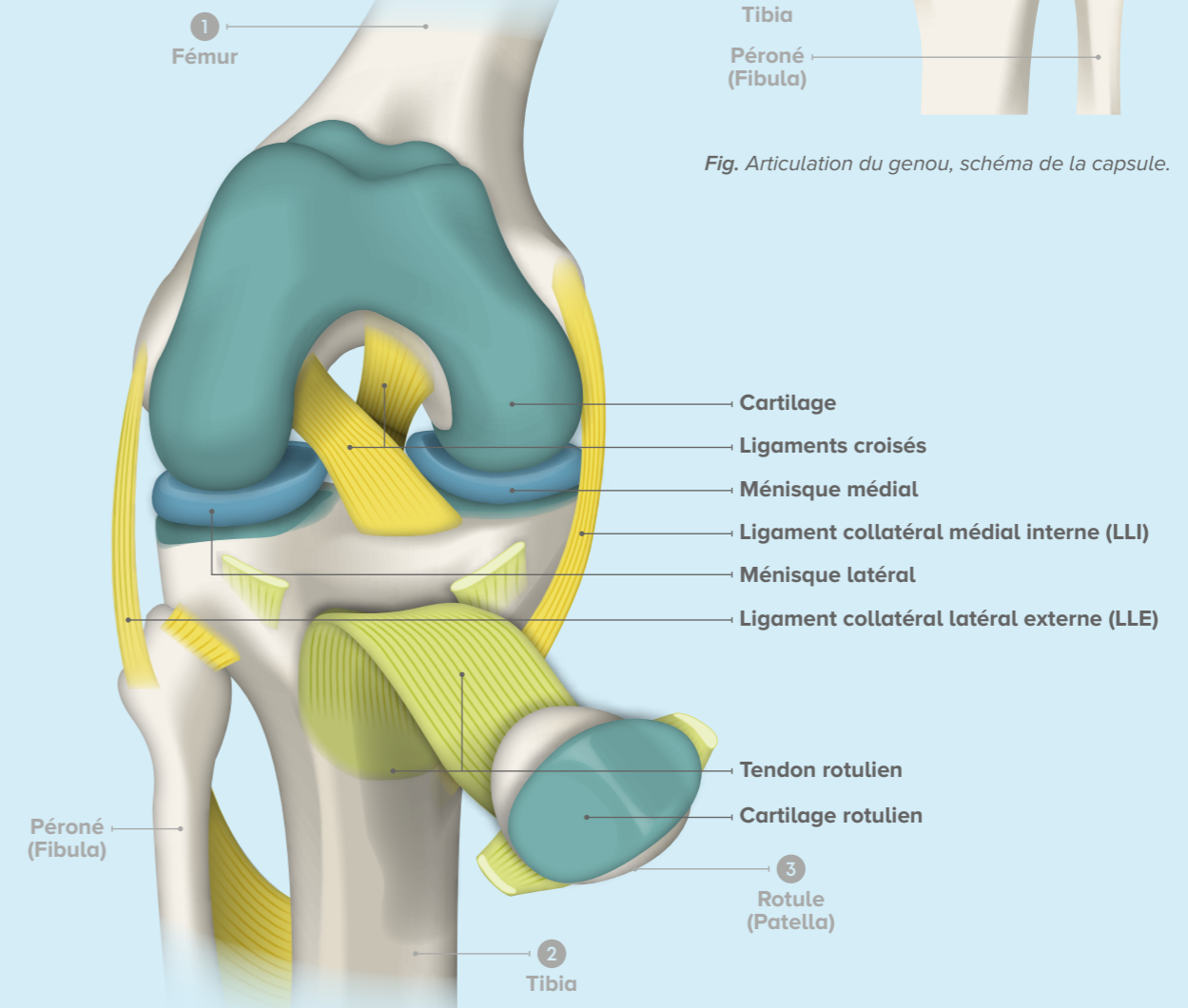

- 1 Fémur
- 2 Tibia
- Péroné (Fibula)
- 3 Rotule (Patella)
- Cartilage
- Ligaments croisés
- Ménisque médial
- Ligament collatéral médial interne (LLI)
- Ménisque latéral
- Ligament collatéral latéral externe (LLE)
- Tendon rotulien
- Cartilage rotulien

Fig. Genou droit ouvert, vue antérieure.

2.3 Anatomie Cheville & Pied

CONNAÎTRE L'ESSENTIEL POUR BIEN L'EXPLIQUER

LA CHEVILLE

La cheville est l'articulation du membre inférieur qui relie la jambe (parties inférieures du Tibia ① et du Péroné ②) au pied (Astragale). Elle constitue le point d'attache entre l'axe vertical du corps et l'axe horizontal du pied, permettant le mouvement articulaire de ce dernier. Comme le genou, elle a un rôle stratégique puisqu'elle supporte le poids du reste du corps tout en le maintenant en équilibre.

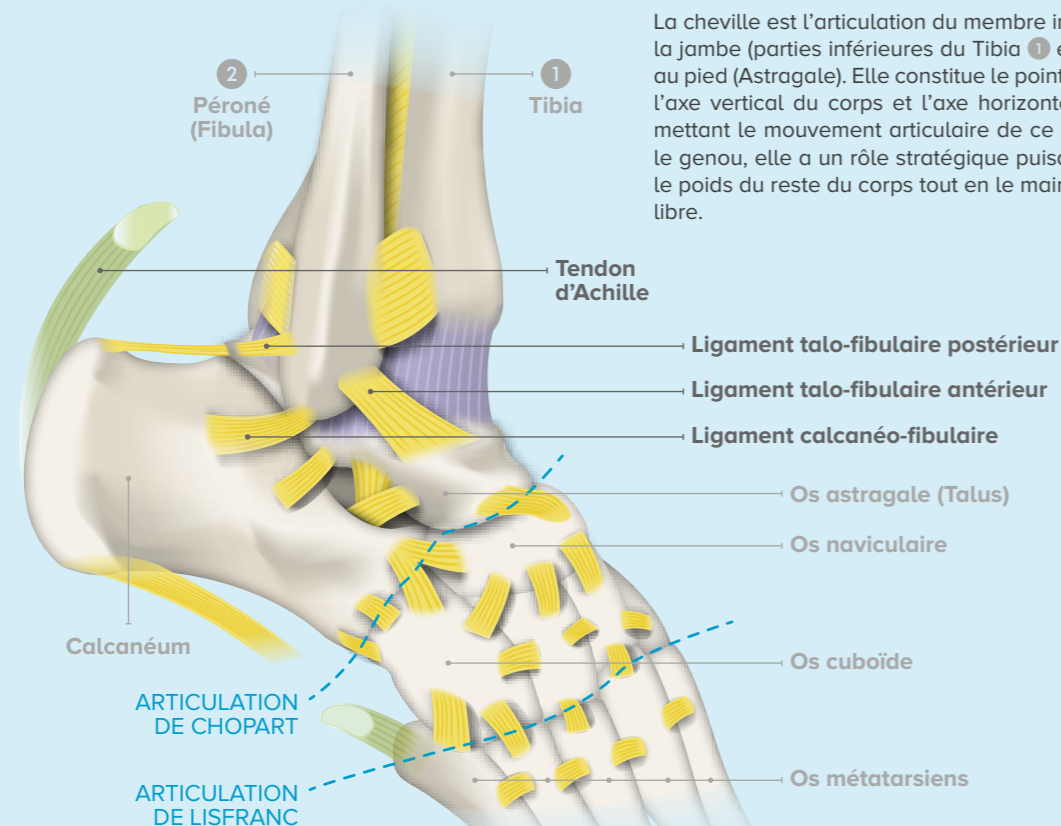

Fig. Pied droit, vue latérale.

LE PIED

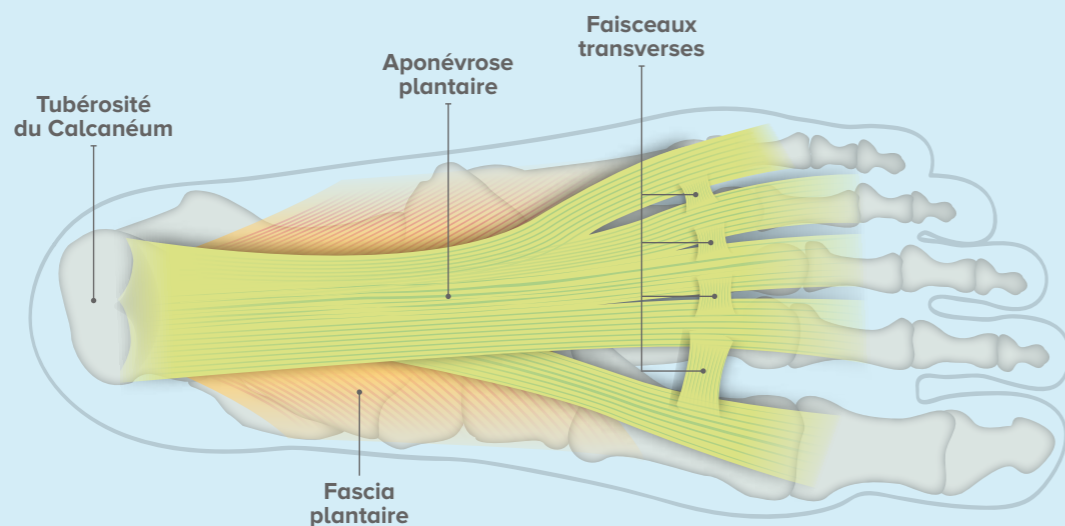

Fig. Pied droit, vue plantaire.

2.4 Lexique pathologie Arthrose

L'arthrose découle de la dégradation du cartilage qui recouvre et protège les os. C'est le résultat d'un déséquilibre du maintien de la structure du cartilage et sa destruction par des enzymes sécrétées en excès. Lorsque le cartilage ne se reconstitue pas assez vite, il va progressivement s'amincir et ne pourra plus jouer son rôle d'amortisseur. Les os vont alors frotter l'un contre l'autre, provoquer des douleurs et endommager les structures qui les entourent.

Stades d'évolution de l'arthrose

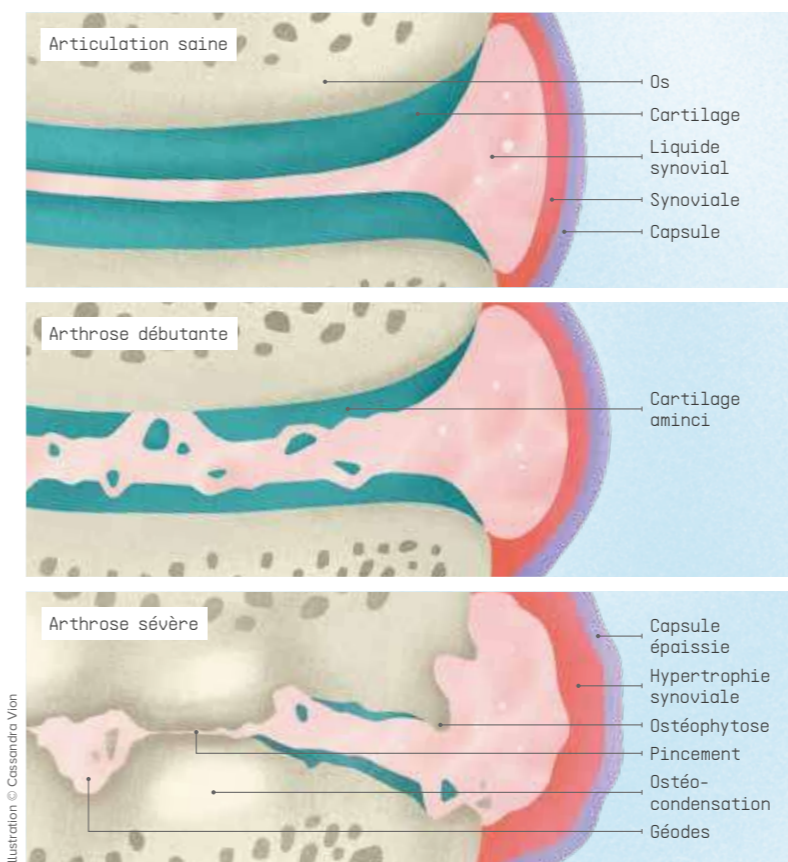

Illustration © Cassandre Vion

Symptômes :

- Douleur localisée.
- Gêne et/ou perte de la fonction articulaire.
- Douleur mécanique avec périodes inflammatoires (poussées inflammatoires).
- Difficulté à réaliser des gestes simples.
- Amplitude des mouvements limitée.
- Gonflement de l'articulation.
- Déformation de l'articulation (bosses osseuses).
- Perte de force.
- Douleur nocturne ou réveil nocturne.

Facteurs de risque :

- Antécédent traumatique ou utilisation excessive de l'articulation.
- Vieillesse.
- Antécédent familial, génétique et/ou d'intervention chirurgicale.
- Activités professionnelles.
- Surpoids.
- Ménopause.
- Sport.

Profil patient :

Ensemble de la population avec une prévalence pour les personnes âgées. L'arthrose est un processus naturel qui peut se déclarer à partir 40 ans, avec une prédominance chez les femmes.

Pourquoi une attelle ?

Objectifs :

- Éviter le conflit articulaire douloureux.
- Limiter la déformation articulaire.
- Encourager l'activité afin d'éviter la perte musculaire, la perte de mobilité et une mauvaise posture.
- Apporter un effet antalgique.

Actions :

- Limiter les frottements osseux.
- Guider et/ou corriger l'articulation.
- Apporter une action antalgique.
- Mettre au repos ou soutenir l'articulation.

Arthrose cervicale (Cervicarthrose)

- Collier C1 (débutante) 50
- Collier C2 (confirmée) 50
- Collier C2 évolutif 51

Arthrose lombaire (Lombarthrose)

- Dynamic Fix® 56
- Lombobelt Activ® 57

Conseil associé

- Compresses chaud/froid 210
- Compléments alimentaires
- Proposez un rendez-vous de suivi dans 15 jours.

Arthrose du pouce (Rhizarthrose)

- Neo Rhizo Confort® 96
- Manutec® Pouce 97
- Rhizo MP® 99

Arthrose du genou (Gonarthrose)

- Gonartec Plus® 117
- Genulig Stab® 111

2.4 Lexique pathologie Lombalgie

La lombalgie n'est pas une maladie, mais un symptôme. Ce terme global qualifie une douleur située dans la région basse du dos, au niveau des cinq vertèbres et/ou muscles lombaires et qui ne comporte pas de signaux d'alerte. Forme la plus courante des maux de dos, la lombalgie est bénigne dans la majorité des cas. Mais si la douleur n'est pas proportionnelle à la gravité des lésions, elle peut cependant s'installer et rendre les activités quotidiennes difficiles et altérer la qualité de vie.

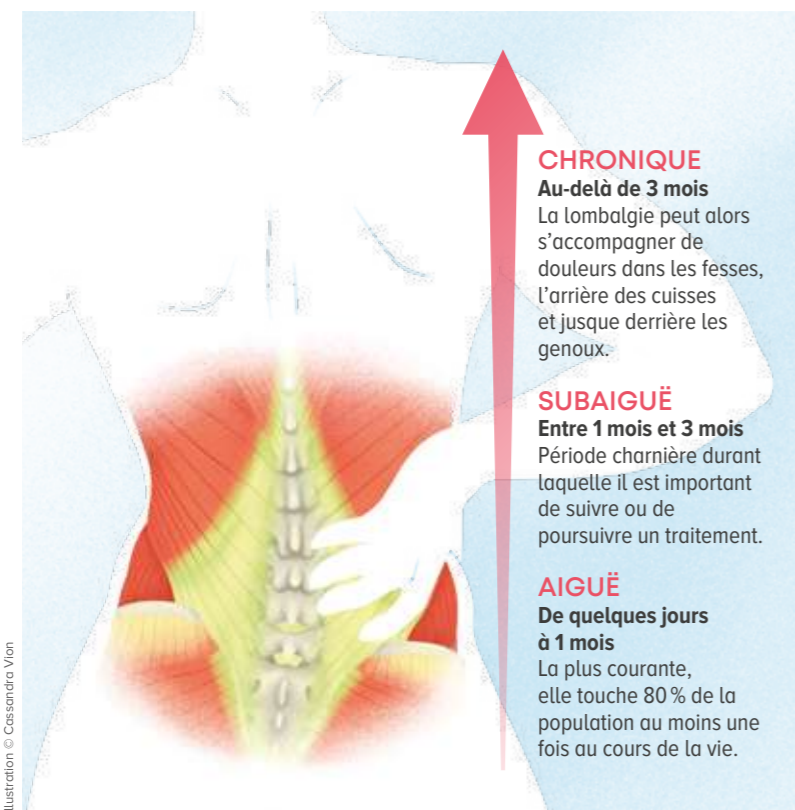

CHRONIQUE
Au-delà de 3 mois
La lombalgie peut alors s'accompagner de douleurs dans les fesses, l'arrière des cuisses et jusque derrière les genoux.

SUBAIGÜÉ
Entre 1 mois et 3 mois
Période charnière durant laquelle il est important de suivre ou de poursuivre un traitement.

AIGÜÉ
De quelques jours à 1 mois
La plus courante, elle touche 80 % de la population au moins une fois au cours de la vie.

Fatigue musculaire passagère / Déficience musculaire

- Lombotherm® (fatigue musculaire) 61
- Lombobelt® (activités quotidiennes) 61

Lombalgie chronique

- L'Évolutive® (tertiaire/citadin/conducteur) 59
- Lombobelt Renfort® (travailleur de force) 58
- Lombosoft® (activités quotidiennes) 60

Conseil associé

- Compresses chaud/froid 210
- Application Mon dos & Moi® 45
- Proposez un rendez-vous de suivi dans 15 jours.

Lombalgie aiguë / Lumbago

- Lombobelt Activ® (efforts soutenus) 57
- Dynamic Fix® (personne très algique) 56
- Ceinture corset Fixquick (personne très algique) 56

Discopathie / Hernie discale / Tassements vertébraux

- Dynamic Fix® (personne très algique) 56
- Ceinture corset Fixquick (personne très algique) 56

Symptômes

- Douleur dans le bas du dos, modérée à intense.
- Douleur localisée au niveau des muscles lombaires.
- Contracture musculaire.
- Courbature.
- Fragilité musculaire.

Facteurs de risque

- Sédentarité.
- Travail physique, manutention.
- Anxiété, stress.
- Grossesse.
- Mauvaise posture, chute, faux mouvement.
- Tabagisme.
- Antécédents de lombalgie.
- Surpoids ou maigreur.

Profil patient

Ensemble de la population.

Pourquoi une ceinture de soutien lombaire ?

Objectifs :

- Adopter les bonnes postures et diminuer la pression sur les disques intervertébraux.
- Stabiliser la zone en souffrance.
- Décontracter les muscles.
- Apporter un soulagement immédiat.

Actions d'une ceinture de soutien lombaire :

- Augmenter la pression intra-abdominale pour obtenir une correction posturale correcte.
- Soutenir et corriger la courbure de la colonne vertébrale.
- Renforcer le verrouillage vertébral par une posture correcte.
- Réduire la force de compression des disques.
- Apporter une contention progressive.
- Action curative ou préventive.

Actions d'une ceinture corset :

- Réduire le périmètre abdominal pour avoir un effet corset et ainsi stabiliser le rachis.
- Réduire les pressions exercées sur les disques intervertébraux.
- Rééquilibrer les pressions et les charges sur les disques intervertébraux.
- Éviter le conflit douloureux.

2.4 Lexique pathologie Entorse

L'entorse est une lésion traumatique se caractérisant par un étirement ou une déchirure (partielle ou totale) d'un ou plusieurs ligaments d'une articulation. Les ligaments sont les faisceaux de bandes de tissus fibreux, très résistants et peu extensibles, qui unissent les os entre eux, assurent la stabilité aux articulations et évitent les mouvements excessifs.

Degrés de gravité de l'entorse

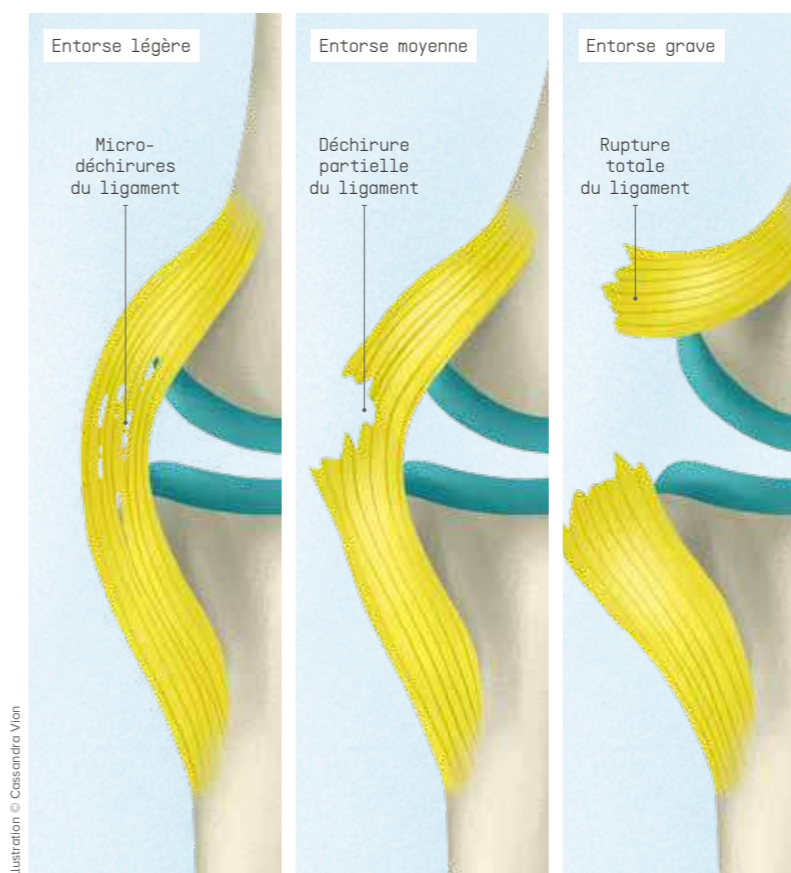

Entorse du poignet

- Fixquick Poignet 87
- Manutec® Poignet 85
- Manu Easy® Poignet 85
- Neo Confort® 84

Entorse de la cheville

- Botimed® 132
- Memoforme® 130
- Memostab® 129
- Chevistrap® 128

Conseil associé

- Compresses de froid 210
- Expliquez le protocole GREC 204
- Proposez un rendez-vous de suivi dans 15 jours.

Entorse du pouce

- Manutec® Pouce 97
- Neo Rhizo Confort® 96

Entorse du genou

- 3 Pans 120
- Genu'R® 119
- Genurom Neo® 116
- Altitude® 115
- Genulig Stab® 111
- Rotulig Motion® 110

Symptômes

Entorse légère :

- Douleur modérée.
- Limitation dans les mouvements.
- Apparition d'un gonflement.

Entorse moyenne :

- Douleur intense.
- Réduction de la mobilité : appui douloureux, voire impossible.
- Laxité.
- Œdème (dans les heures suivantes).
- Hématome.

Entorse grave :

- Douleur violente et intense.
- Sensation de craquement et/ou de déchirement au moment du traumatisme.
- Perte temporaire de la mobilité : appui impossible.
- Œdème (dans les minutes suivantes).
- Hématome.

Facteurs de risque

- Antécédent traumatique de l'articulation.
- Sport.
- Surpoids.
- Vieillesse.
- Mauvaise coordination physique.

Profil patient

Personne réalisant une activité à risque de traumatisme.

Pourquoi une attelle ?

Objectifs :

- Favoriser la cicatrisation ligamentaire.
- Limiter les mouvements suivant le ligament lésé.
- Apporter un soutien lors de la reprise d'activités quotidiennes ou sportives.
- Apporter un effet antalgique.

Actions :

- Immobilisation stricte ou relative, voire limitation de l'amplitude articulaire, en fonction du degré de gravité de la pathologie.
- Apporter une stabilité ligamentaire active.
- Agir localement au niveau de la douleur.

2.4 | Lexique pathologie Tendinite / Tendinopathie

Une tendinite correspond à une inflammation aiguë ou chronique touchant les tendons au niveau de leurs insertions osseuses (enthésopathie) pouvant s'étendre à leurs gaines ou enveloppes protectrices (téno-synovite) et aux bourses séreuses (bursite). Le tendon est un élément de liaison entre un muscle et un os dont le rôle est de transmettre la force musculaire servant à créer le mouvement. Si le tendon a été trop ou mal sollicité, lui ou sa gaine s'enflamme et crée une tendinite.

Localisations de l'inflammation

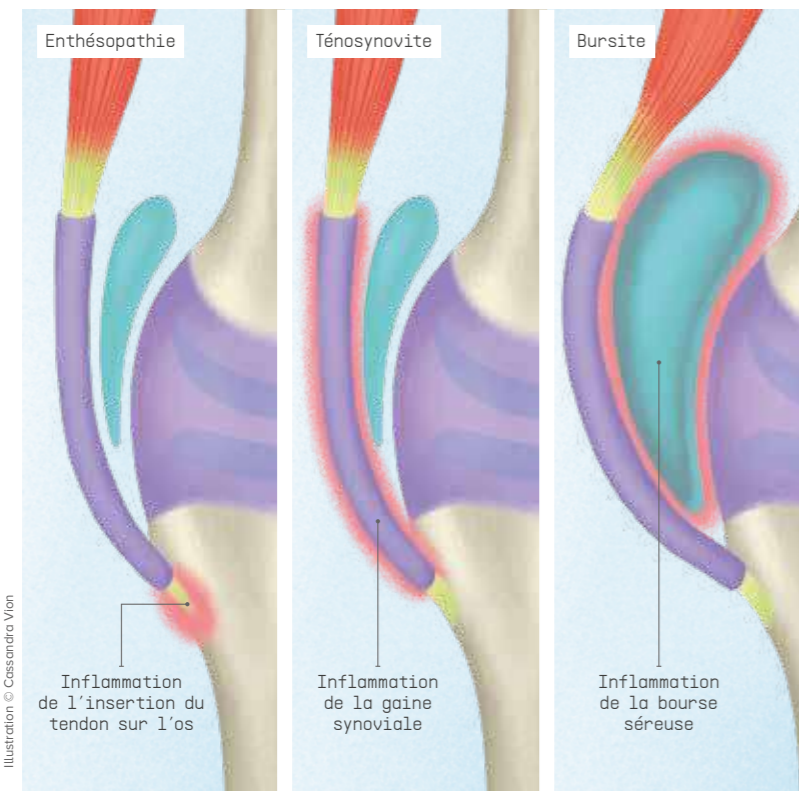

Tendinite du poignet

- Manutec Soft® Poignet 89
- Neo Soft® 88
- Manu Easy Soft® Poignet 90

Tendinite de De Quervain

- Manutec Soft® Poignet-pouce 95
- Manu Easy® Poignet-pouce 95

Tendinite du tendon d'Achille

- Chevi Achillo® 126

Conseil associé

- Compresses de froid 210
- Proposez un rendez-vous de suivi dans 15 jours.

Tendinite du coude

(Épicondylite, Épitrôchléite)

- Epi'R® 78
- Fixquick
sangle anti-épicondylite 78
- Mouv'N Fit® 79
- Epi Control® 79

Tendinite du genou

(Tendinite rotulienne de la patte d'oie, Tendinite du fascia lata...)

- Genulig Stab® 111
- Patel'R® 108

Symptômes :

- Sensation d'accrochage du tendon.
- Douleur localisée au niveau d'un tendon.
- Rougeur.
- Œdème.

On distingue différents degrés de douleur d'une tendinite :

- **Niveau 1 :** douleur uniquement après une période d'activité.
- **Niveau 2 :** douleur au début de la sollicitation, s'estompant pendant l'exercice et réapparaissant au repos.
- **Niveau 3 :** douleur permanente (présente au réveil et pendant l'exercice). Présence d'un gonflement du tendon (des nodules).

Facteurs de risque :

- Gestes répétitifs au travail (vibrations, mauvaise posture ou maintien prolongé).
- Vieillesse.
- Sport intensif.
- Surpoids.
- Microtraumatismes répétés.
- Ménopause.
- Grossesse.

Profil patient :

Ensemble de la population : prédominance chez les personnes avançant dans l'âge, les sportifs et les femmes enceintes.

Pourquoi une attelle ?

Objectifs :

- Réduire l'inflammation du tendon.
- Favoriser la cicatrisation.
- Continuer une activité tout en reposant le tendon.
- Apporter un effet antalgique.

Action :

- Mise au repos du tendon.

2.5 | Méthodologie d'un entretien patient

1 IDENTIFIER le cas de comptoir

- Prescription d'attelle de traumatologie,
- Prescription mal définie,
- Patient se présentant sans prescription,
- Patient souhaitant une solution pour de la prévention.

2 QUESTIONNER votre patient

- Quelle est l'indication du médecin ?
- Comment la douleur ou les symptômes sont-ils apparus ?
- Quelles sont ses activités quotidiennes ?...

3 EXPLIQUER à votre patient

- L'articulation touchée et la pathologie associée,
- Les objectifs orthopédiques,
- Les éléments mécaniques des produits et les actions recherchées...

4 DÉLIVRER une solution à votre patient

À l'aide des guides de délivrance, des guides synthétiques et des arbres décisionnels.

5 CONSEILLER un produit de relais ou associé

- Les produits de cryothérapie et de thermothérapie,
- Les bandes de contention Neostrap®,
- Les gammes spécialisées Orliman® Maternity, Orliman® FeetPAD, Orliman® Sport,
- Les autres produits disponibles dans votre officine.



2.6 Fiche patient Sportif

Du simple jogging au tournoi de football en passant par un cours de Zumba®, le sport est devenu un véritable phénomène de société. Les pathologies sportives sont de plus en plus abordées dans la prise en charge et la délivrance des attelles orthopédiques. La prise en charge en pharmacie intervient couramment avant la consultation d'un médecin.



LA PRATIQUE SPORTIVE EN QUELQUES CHIFFRES



⁽¹⁾ Baromètre national des pratiques sportives 2020 - vie-publique.fr
⁽²⁾ Reconnaître une entorse de la cheville - ameli.fr
⁽³⁾ Activité physique : contextes et effets sur la santé - inserm.fr



LES PRINCIPAUX TROUBLES DU SPORTIF

ORIGINE CHRONIQUE

Contrainte imposée durant un certain temps, séries de petites lésions...

INFLAMMATION	FATIGUE
<p>Articulation : Arthrose, Pré-arthrose. Os : Fracture de fatigue.</p>	<p>Tendon : Tendinite, bursite. Muscle : Syndrome des loges.</p>

• **Apparition de la douleur :** progressive (sans événement déclencheur identifié), douleur survenant à l'effort.

ORIGINE TRAUMATIQUE

Événement accidentel, blessure survenant brutalement...

Articulation/Ligament : Entorse, Luxation.
Os : Contusion, Fracture.
Muscle : Élongation, Claquage, Déchirure, Rupture, Contracture, Contusion, Crampes.
Peau : Éraflures, Ampoules, Brûlures, Plaie, Contusion.

• **Apparition de la douleur :** accidentelle, brutale et immédiate à la suite d'un événement, lésion délimitée avec apparition des symptômes classiques (hématome, rougeur, incapacité fonctionnelle...).

► Orliman® Sport et Skintape® vous proposent une sélection de produits performants, tendances et abordables afin de développer votre accompagnement. **Page 161.**

2.6 Fiche patient Femme enceinte

Tiraillements, fatigue musculaire, déséquilibre articulaire... Certains maux inhérents à la grossesse peuvent ternir le quotidien des futures mamans. À la recherche de soulagement et de confort, elles démontrent une réelle attente pour des solutions simples et non-médicamenteuses qui leur permettront de vivre plus sereinement leur grossesse.



LA MATERNITÉ EN QUELQUES CHIFFRES

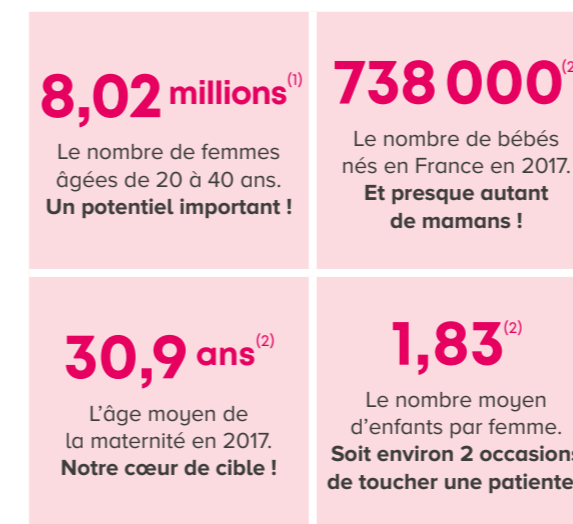

⁽¹⁾ Population par sexe et groupes d'âges, 2022, INSEE.
⁽²⁾ Bilan démographique 2021, INSEE.



LES PRINCIPAUX MAUX LIÉS À LA GROSSESSE

AU 1^{er} TRIMESTRE

- **Fatigue musculaire :** douleurs musculaires dorsales consécutives à une mobilisation brusque, forcée ou inadaptée.
- **Lombalgie :** douleur située dans la région basse du dos, au niveau des cinq vertèbres lombaires.
- **Douleurs ligamentaires :** tiraillements dans le bas du ventre et le haut des jambes pouvant être diffus ou localisés.

AU 2^e TRIMESTRE

- **Sciaticque :** pincement ou irritation du nerf sciatique.
- **Douleurs aux pieds :** hallux valgus, aponévrosite plantaire, métatarsalgie, affaissement de la voûte plantaire, tendinite de la cheville...

AU 3^e TRIMESTRE

- **Pubalgie :** tiraillements et douleurs au niveau du pubis.
- **Syndrome du canal carpien :** compression du nerf médian qui passe par le canal carpien.
- **Insuffisance veineuse :** mauvais retour veineux du sang circulant dans les veines des membres inférieurs.

POST-ACCOUCHEMENT

- **Diastasis :** élargissement de la séparation entre les muscles abdominaux, entraînant un relâchement de la sangle abdominale et laissant un ventre distendu, pouvant être à l'origine d'une hernie ombilicale.
- **Prolapsus :** descente d'un ou plusieurs organes (vagin, vessie, utérus, rectum, intestin) hors du petit bassin.

► Orliman® Maternity vous propose une gamme globale de solutions pour accompagner les femmes enceintes durant toute la durée de leur grossesse et après l'accouchement. **Page 147.**

2.6 | Fiche Patient Personne en surpoids



En France, un adulte sur deux est en surpoids ou obèse. En 2015, 54% des hommes et 44% des femmes étaient concernés (IMC ≥ 25)¹. Parmi eux : 17% des adultes (8,5 millions de personnes) souffrent d'obésité, 30,3% sont en surpoids, les hommes l'étant un peu plus fréquemment que les femmes².

¹Surpoids et obésité de l'adulte : définition, causes et risques. Juin 2022. ameli.fr
²Enquête obépi-roche. 2020.

LES FACTEURS DE RISQUE

L'obésité est une maladie multifactorielle caractérisée par une accumulation anormale ou excessive de graisse corporelle. Sa cause fondamentale est un déséquilibre énergétique entre les calories consommées et celles dépensées, en partie due à notre mode de vie sédentaire et à l'augmentation de la consommation d'aliments riches en sucres et en lipides. Elle a des effets négatifs sur le corps et est un facteur de risque majeur pour certaines maladies.

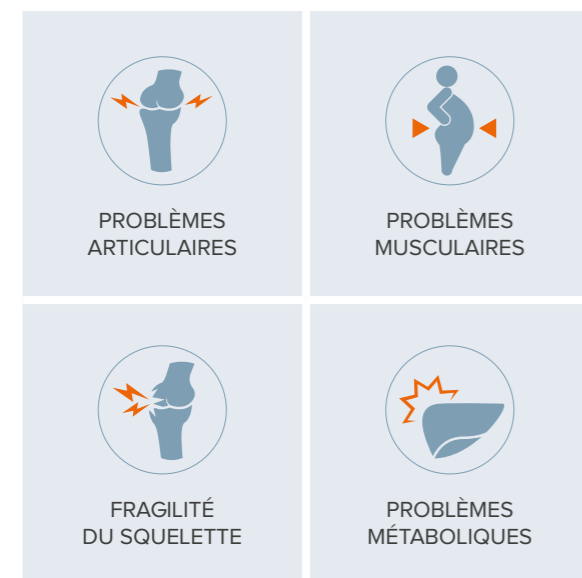

LES COMPLICATIONS ORTHOPÉDIQUES LIÉES À L'OBÉSITÉ



MEMBRES SUPÉRIEURS

- Arthrose de la main.
- Fracture.

RACHIS LOMBAIRE

- Hyperlordose lombaire et Lombalgie.
- Ostéoporose et Fractures ostéoporotiques.

MEMBRES INFÉRIEURS

- Désalignement du genou.
- Ostéoarthrite du genou.
- Pronation du pied/pied plat.

Un poids plus important exercé sur les articulations est une charge supplémentaire, ce qui provoque l'aggravation des pathologies possibles telles que l'arthrose, en particulier au niveau des hanches, des genoux et des chevilles.

La détérioration des articulations est renforcée, en particulier celles qui subissent le plus de pression dans notre organisme telles que la colonne lombosacrée, les hanches, les genoux et les chevilles.



► Orliman® One Plus vous propose des solutions adaptées aux patients nécessitant un traitement particulier lié à leurs caractéristiques physiques et morphologiques spécifiques. **Page 153.**

3. Visibilité





Ensemble, partageons le plaisir de satisfaire vos patients, de gagner en expertise et d'accroître votre visibilité.

Afin de développer votre expertise et de mettre en avant vos solutions d'orthopédie et de podologie, nous vous proposons divers outils, permanents ou saisonniers, pour l'équipe officinale ou vos patients.

Activités sportives, Lombalgie, TMS... vos patients sont toujours à la recherche de conseils et d'informations, ils comptent donc sur votre expertise pour les guider et leur délivrer le produit qui leur sera le plus adapté.

En parallèle, la catégorie de l'orthopédie est en plein essor et de plus en plus visible : elle nécessite une segmentation claire et impactante, pour que chacun puisse y trouver la solution adéquate.

Totems, affiches, réglottes, conseils de merchandising... nous vous accompagnons dans la mise en avant de votre rayon afin que votre expertise soit valorisée.



Toute l'année, nous disposons d'outils permanents et thématiques afin de dynamiser et animer votre espace de vente.

DES OUTILS DE VISIBILITÉ PERMANENTS

1. Écran : Des vidéos régulièrement mises à disposition pour animer vos écrans, à télécharger librement sur pro.orldiman.fr. **2. Mannequins :** Adulte ou Enfant, présentez une sélection de produits portés. **3. Affiches :** Parlez de l'orthopédie toute l'année grâce à notre campagne permanente déclinée en 5 affiches. **4. Covering :** Cadre de vitrine, Post-it, Habillage de porte ou Full covering, choisissez le format qui vous convient !

DES OUTILS ACCOMPAGNANT UN LANCEMENT PRODUIT

Exemple : gamme Mouv'N Fit®.



Brochure de lancement



Présentoir de comptoir

Joue



Affiche

DES OUTILS THÉMATIQUES OU SAISONNIERS

Exemple : campagne Sports d'Hiver.

Renseignez-vous auprès de votre technico-commercial(e).

Mise à disposition des outils selon proposition commerciale dans la limite des stocks disponibles. Visuels non contractuels.



Guide de délivrance



Chevalet

DES OUTILS DE DIFFÉRENCIATION



Affiches



Magazine



Présentoir de comptoir



Joues



Buste et cube



Présentoir



Avec un espace dédié au soin des sportifs, nous vous accompagnons dans une démarche catégorielle regroupant des produits liés à la pratique sportive. Pour plus d'informations, rendez-vous page 46 !



CHUT



Affiches



Dépliants patients



Prise de mesures

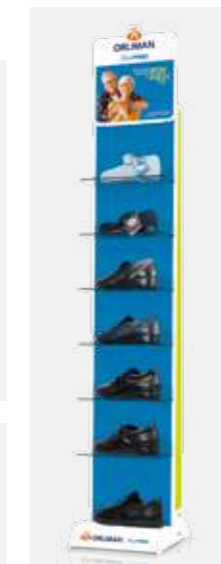

Présentoir



Règlettes

PODOLOGIE



Affiche



Pas au sol



Présentoir de comptoir



Brochure



Présentoir

Les Box thématiques

3.2 | Chevibox®, Manubox®, Lombobox®...



Une Box c'est quoi ?

Une communication ciblée tout au long de l'année, des outils adaptés aux besoins de votre officine.

DES OUTILS POUR VOUS



1. Catalogues produits thématiques.
2. Guides de délivrance.
3. Goodies utiles...

DES OUTILS POUR VOS PATIENTS



4. Blocs questionnaires pour sensibiliser, créer le lien et apprendre à connaître vos patients.
5. Magazines «Orlimag» pour les informer.
6. Outils de communication à disposer en linéaires ou sur le comptoir.

Renseignez-vous auprès de votre technico-commercial(e).

Mise à disposition des outils selon proposition commerciale et dans la limite des stocks disponibles. Visuels non contractuels. Exemple d'assortiment d'outils.

DES SUPPORTS DE VISIBILITÉ POUR VOTRE OFFICINE



7. Affiches vitrine pour une visibilité impactante.
8. Cubes de présentation.
9. Pièces de mannequin pour une mise en avant des produits, selon offre commerciale.

Mon dos & moi®

3.3 | App' mobile pour les patients



80% des Français vont présenter au moins un épisode lombalgique dans leur vie !

Face à la lombalgie, certain(e)s de vos patient(e)s ont pour réflexe de cesser toute activité physique par peur d'avoir encore plus mal. Il peut en résulter une perte d'adaptation à l'effort voire un renfermement sur soi. Malgré les idées reçues, conserver une activité physique est essentiel afin de (re)muscler le dos. Comme l'indique la HAS (Haute Autorité de Santé) : « L'activité physique est le traitement principal permettant une évolution favorable de la lombalgie et d'éviter une récurrence ».



L'APPLICATION CONTRE LE MAL DE DOS !

Orliman® vous présente son application mobile **Mon dos & moi**®, tout spécialement développée pour accompagner vos patient(e)s au quotidien durant leurs problèmes de dos.

Au travers d'un contenu riche et varié et d'exercices physiques à pratiquer en toute sécurité, vos patient(e)s apprendront à prendre soin de leur dos au quotidien !



CONSEILS & ASTUCES
Les bons gestes et les bonnes postures du quotidien à adopter pour reprendre de bonnes habitudes.



EXERCICES
Des exercices de musculation, étirement, relaxation...
À pratiquer à sa convenance et à programmer pour bénéficier d'un véritable coaching.



BOÎTE À INFOS
De nombreux articles pour en apprendre davantage sur la lombalgie et même des quiz pour tester ses connaissances.



PROFIL
Une courbe de profil à renseigner régulièrement pour garder le contrôle et échanger plus facilement avec son professionnel de santé.

Disponible gratuitement sur :



Mon dos & moi® est une application de conseils, les informations et les services proposés ne doivent en aucun cas se substituer à une consultation, une visite ou un diagnostic formulé par un professionnel de santé. En cas de doute ou de douleur, demandez conseil à un professionnel de santé. * Source : La lombalgie, un enjeu de Santé publique - ameli.fr - Décembre 2020.

3.4 Démarche catégorielle Soin des Sportifs

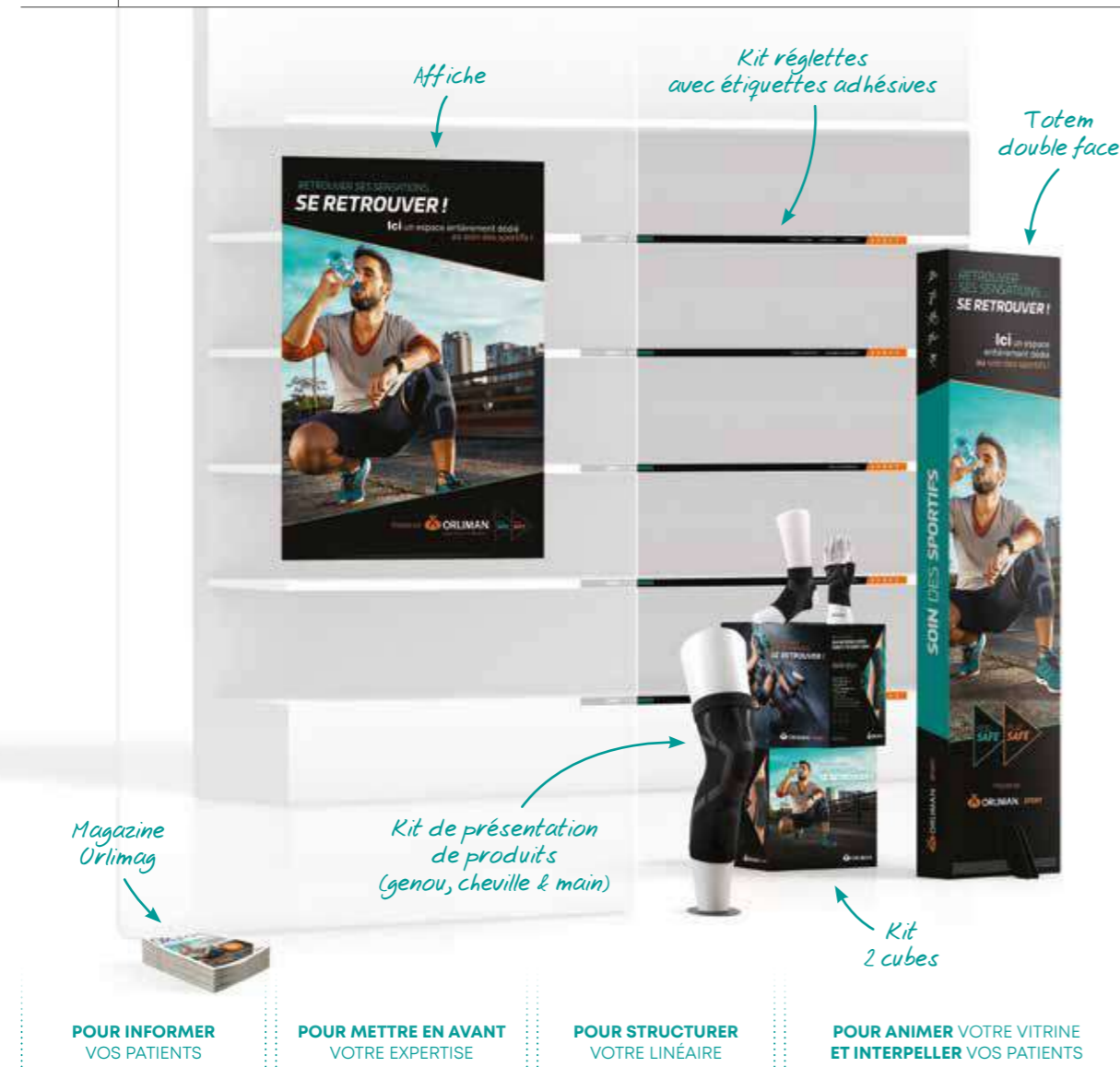

UNE OFFRE DE COMMUNICATION GLOBALE

Attentifs à l'offre en pharmacie et aux besoins des patients, nous avons renouvelé une démarche catégorielle regroupant des produits liés à la pratique sportive :

- Proposez une offre de produits globale (grâce à un plan complet),
- Rendez votre expertise visible (différents outils de visibilité),
- Gagnez en expertise (outil de formation)...



4. Offre produits



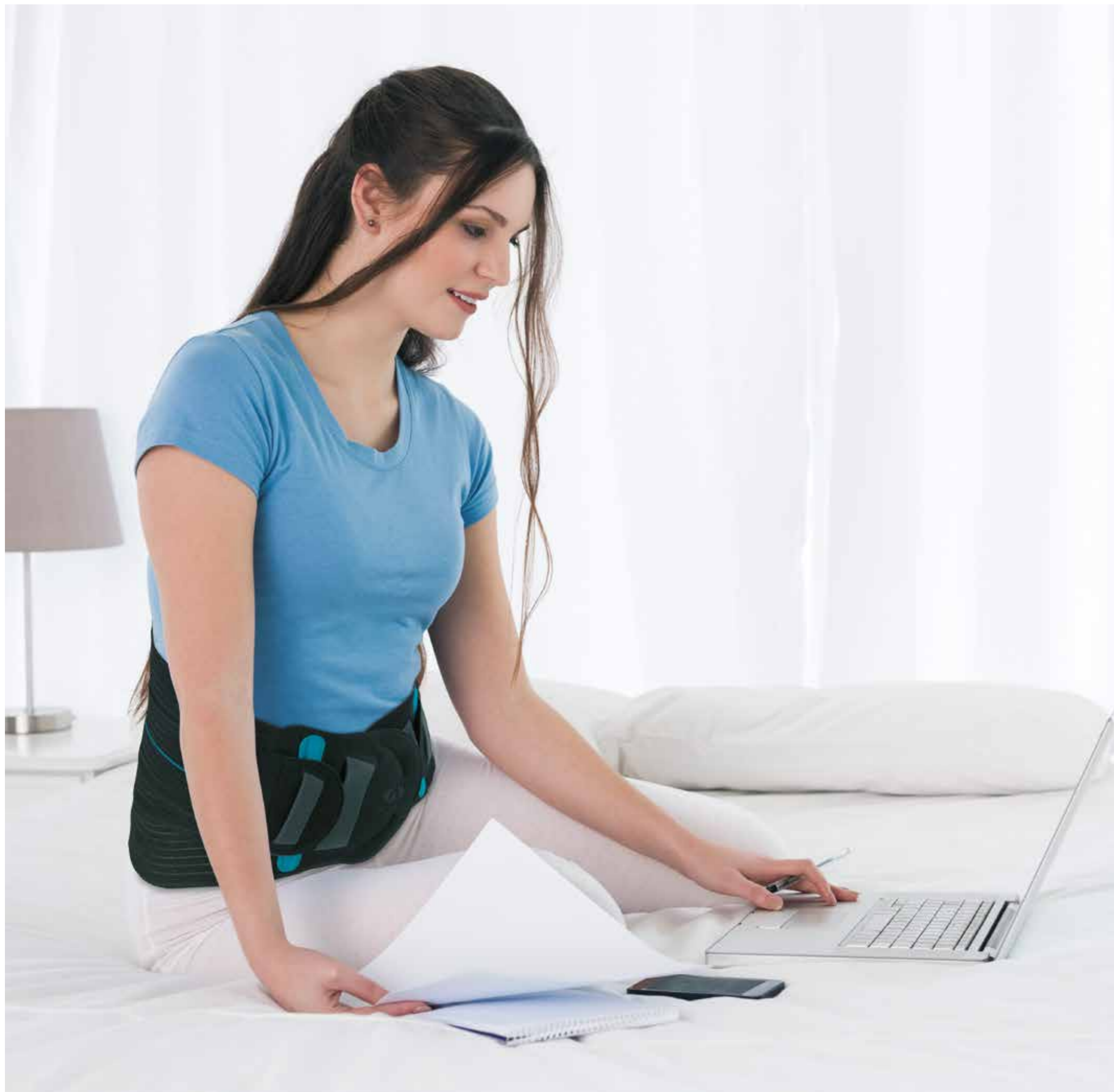

TRONC & RACHIS

La colonne vertébrale (rachis) représente la charpente du tronc du corps humain.

Elle est formée par la superposition des vertèbres (7 vertèbres cervicales, 12 vertèbres thoraciques, 5 vertèbres lombaires), du sacrum et du coccyx. Ces vertèbres sont articulées entre elles par les disques intervertébraux et les éléments associés tels que les muscles et les ligaments.

Les disques intervertébraux permettent la mobilité de la colonne vertébrale (flexion, torsion, rotation) et amortissent les chocs dus aux mouvements du corps tout en répartissant les forces exercées sur les vertèbres. Ce sont de véritables coussinets flexibles permettant aux vertèbres de bouger.

La colonne vertébrale possède deux fonctions essentielles :

Mécanique : Elle possède 3 mouvements de liberté : la flexion/extension dans le plan sagittal (ou longitudinal), l'inclinaison dans le plan frontal (perpendiculaire au plan sagittal) et la rotation axiale.

Neurologique : Les vertèbres protègent la moelle épinière qui chemine dans le canal rachidien et dont le rôle est central dans le système nerveux.

COLLIER CERVICAL SOUPLE

Collier C1

CHRONIQUE

INDICATIONS :

Torticolis, Cervicarthrose débutante.

CARACTÉRISTIQUES :

- Système double densité «serpentine» : densité de mousse optimisée pour un port prolongé conservant sa qualité dans le temps,
- **Housse de protection amovible et facilement lavable,**
- Densité 32 kg/m³.



Forme anatomique
bonne repose au niveau des maxillaires et du larynx.

Plusieurs hauteurs disponibles
pour une meilleure adaptation morphologique.

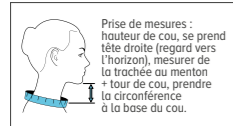

TAILLE	TOUR DE COU	HAUTEUR DE COU 5 cm		HAUTEUR DE COU 6,5 cm		HAUTEUR DE COU 7,5 cm		HAUTEUR DE COU 9,5 cm		HAUTEUR DE COU 10,5 cm	
		EAN 13	ACL 7	EAN 13	ACL 7	EAN 13	ACL 7	EAN 13	ACL 7	EAN 13	ACL 7
Pédiatrique	25 - 29 cm	3664338.000384	6034526	-	-	-	-	-	-	-	-
Enfant	29 - 34 cm	-	-	3664338.000391	6034527	-	-	-	-	-	-
1	30 - 34 cm	-	-	-	-	3664338.000483	6034545	3664338.000407	6034530	3664338.000445	6034538
2	35 - 39 cm	-	-	-	-	3664338.000490	6034547	3664338.000414	6034531	3664338.000452	6034540
3	40 - 44 cm	-	-	-	-	3664338.000506	6034548	3664338.000421	6034533	3664338.000469	6034541
4	45 - 50 cm	-	-	-	-	3664338.000513	6034549	3664338.000438	6034535	3664338.000476	6034544

LPPR : 7132704 / 9,25€^{TTC}

Prescrire : Collier C1 - Orliman®

COLLIER CERVICAL SEMI-RIGIDE

Collier C2

TRAUMATIQUE
CHRONIQUE

INDICATIONS :

Névrалgie cervico-brachiale, Cervicarthrose aiguë, Entorse légère.

CARACTÉRISTIQUES :

- Système double densité «serpentine» : densité de mousse optimisée pour un port prolongé conservant sa qualité dans le temps,
- **Housse de protection amovible et facilement lavable,**
- Renfort intégré inamovible en plastique,
- Densité 32 kg/m³.



Forme anatomique
bonne repose au niveau des maxillaires et du larynx.

Plusieurs hauteurs disponibles
pour une meilleure adaptation morphologique.

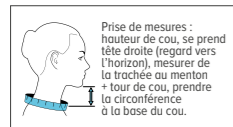

TAILLE	TOUR DE COU	HAUTEUR DE COU 5 cm		HAUTEUR DE COU 6,5 cm		HAUTEUR DE COU 7,5 cm		HAUTEUR DE COU 9,5 cm		HAUTEUR DE COU 10,5 cm	
		EAN 13	ACL 7	EAN 13	ACL 7	EAN 13	ACL 7	EAN 13	ACL 7	EAN 13	ACL 7
Pédiatrique	25 - 29 cm	3664338.000254	6034502	-	-	-	-	-	-	-	-
Enfant	29 - 34 cm	-	-	3664338.000261	6034503	-	-	-	-	-	-
1	30 - 34 cm	-	-	-	-	3664338.000278	6034504	3664338.000308	6034509	3664338.000346	6034516
2	35 - 39 cm	-	-	-	-	3664338.000285	6034505	3664338.000315	6034510	3664338.000353	6034518
3	40 - 44 cm	-	-	-	-	3664338.000292	6034507	3664338.000322	6034512	3664338.000360	6034519
4	45 - 50 cm	-	-	-	-	-	-	3664338.000339	6034513	3664338.000377	6034522

LPPR : 7132733 / 13,10€^{TTC}

Prescrire : Collier C2 - Orliman®

NOUVEAU

COLLIER CERVICAL C2 ÉVOLUTIF EN C1

Collier C2 évolutif

TRAUMATIQUE
CHRONIQUE

INDICATIONS :

Sans renfort : Torticolis, Cervicarthrose débutante.
Avec renfort : Névrалgie cervico-brachiale, Cervicarthrose aiguë, Entorse légère.

CARACTÉRISTIQUES :

- Modèle 2 en 1 évolutif grâce à son renfort amovible permettant le passage d'un collier semi-rigide C2 à un collier souple C1,
- Découpe anatomique qui améliore le maintien vertical et limite le mouvement de rotation de la tête,
- **Housse de protection amovible et facilement lavable,**
- Densité 50 kg/m³.



Insertion du renfort par l'intérieur du collier



Fixation auto-agrippante au design premium pour faciliter la mise en place.

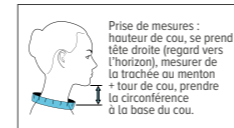

TAILLE	TOUR DE COU	HAUTEUR DE COU 7,5 cm		HAUTEUR DE COU 9,5 cm		HAUTEUR DE COU 10,5 cm	
		EAN 13	ACL 7	EAN 13	ACL 7	EAN 13	ACL 7
1	30 - 34 cm	3664338.008649	6323280	3664338.008687	6323285	3664338.008724	6323289
2	35 - 39 cm	3664338.008656	6323281	3664338.008694	6323286	3664338.008731	6323290
3	40 - 44 cm	3664338.008663	6323283	3664338.008700	6323287	3664338.008748	6323291
4	45 - 50 cm	3664338.008670	6323284	3664338.008717	6323288	3664338.008755	6323292

LPPR : 7132733 / 13,10€^{TTC}

Prescrire : Collier C2 évolutif - Orliman®

NOUVEAU

oneplus COLLIER CERVICAL SEMI-RIGIDE

Collier C2

TRAUMATIQUE
CHRONIQUE

INDICATIONS :

Traumatisme léger des parties osseuses (apophyse épineuse et transverse) et molles (coup du lapin), Soins post-opératoires, Torticolis, Cervicalgie, Cervicobrachialgie, Syndrome de compression, Affection rhumatismale et/ou dégénérative.

CARACTÉRISTIQUES :

- Découpe anatomique améliorant le maintien vertical et limitant le mouvement de rotation de la tête pour une bonne repose au niveau des maxillaires et du larynx,
- Renfort plastique inamovible pour assurer un port stable,
- **Housse de protection amovible et facilement lavable,**
- Densité 50 kg/m³.



Bords arrondis améliorant le confort.



Fixation auto-agrippante au design premium pour faciliter la mise en place.

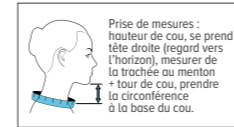

TAILLE	TOUR DE COU	HAUTEUR DE COU 6,5 cm		HAUTEUR DE COU 7,5 cm		HAUTEUR DE COU 9,5 cm		HAUTEUR DE COU 10,5 cm	
		EAN 13	ACL 7	EAN 13	ACL 7	EAN 13	ACL 7	EAN 13	ACL 7
1	50 - 53 cm	3664338.008526	6323259	3664338.008557	6323270	3664338.008588	6323273	3664338.008595	6323274
2	53 - 56 cm	3664338.008533	6323268	3664338.008564	6323271	3664338.008625	6323278	3664338.008601	6323275
3	56 - 59 cm	3664338.008540	6323269	3664338.008571	6323272	3664338.008632	6323279	3664338.008618	6323277

LPPR : 7132733 / 13,10€^{TTC}

Prescrire : Collier C2 One Plus - Orliman®

COLLIER CERVICAL RIGIDE

Collier C3

TRAUMATIQUE



SPÉCIFIQUE

INDICATIONS :

Traumatisme cervical, Entorse moyenne.

CARACTÉRISTIQUES :

- Réglable en hauteur par fixation auto-agrippante,
- Structure plastique.

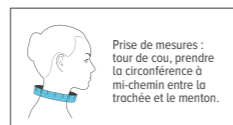

TAILLE	TOUR DE COU	ACL 13
1	36 - 40 cm	34010.4640802.2
2	41 - 45 cm	34010.4640819.0
3	46 - 50 cm	34010.4640825.1

LPPR : 7132650 / 15,71€^{TTC}

Prescrire : Collier C3 - Orliman®

COLLIER CERVICAL RIGIDE

Collier C4

TRAUMATIQUE



SPÉCIFIQUE

INDICATIONS :

Traumatisme et entorse grave, Trachéotomie.

CARACTÉRISTIQUES :

- Appui sternal (mentonnier) et occipital,
- Immobilisation du rachis cervical avec ouverture trachéale,
- Structure plastique avec plaque perforée permettant la prise de pouls et un passage de canule pour une trachéotomie.

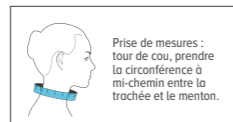

TAILLE	TOUR DE COU	ACL 13
1	28 - 33 cm	34010.9767950.1
2	33 - 43 cm	34010.9767967.9

LPPR : 7132868 / 18,77€^{TTC}

Prescrire : Collier C4 - Orliman®

NOTES

Dos

Guide de délivrance

#1 PRINCIPE MÉCANIQUE DE LA CEINTURE SELON LA PATHOLOGIE

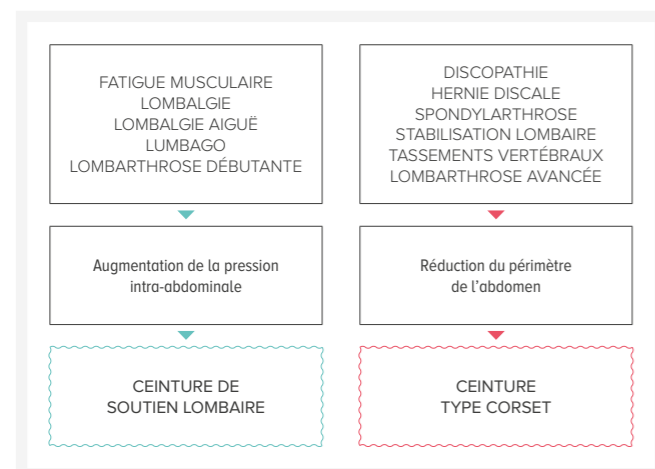

#2 IDENTIFICATION DE L'EXPÉRIENCE D'UTILISATION ET DES FACTEURS DE RISQUE

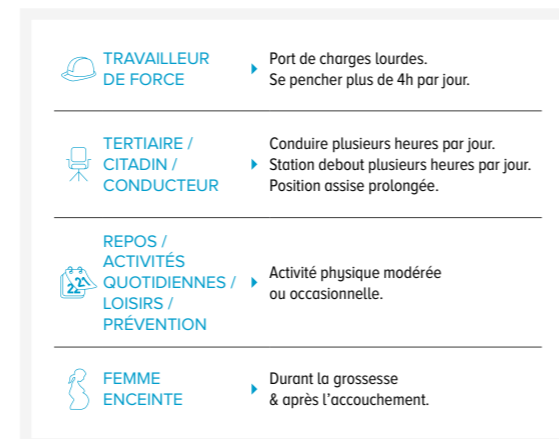

Ceinture de soutien lombaire L'Évolutive®

#3 IDENTIFICATION DES PRODUITS À DÉLIVRER

LOMBALGIES COMMUNES ET SPÉCIFIQUES

FATIGUE MUSCULAIRE PASSAGÈRE / DÉFICIENCE MUSCULAIRE	LOMBALGIE SUBAIGUË À CHRONIQUE / SCIATIQUE / CRURALGIE	LOMBALGIE AIGUË / LUMBAGO / LOMBARTHROSE DÉBUTANTE / HERNIE DISCALE	DISCOPATHIE / HERNIE DISCALE / LOMBARTHROSE AVANCÉE / SPONDYLARTHROSE / TASSEMENTS VERTÉBRAUX / STABILISATION LOMBAIRE / LUMBAGO
TRAVAILLEUR DE FORCE	TERTIAIRE / CITADIN / CONDUCTEUR	REPOS / ACTIVITÉS QUOTIDIENNES / LOISIRS / PRÉVENTION	
LOMBOTHERM® PAGE 61 Confort	LOMBOSOFT® PAGE 60 Légèreté	LOMBOBELT® PAGE 61 Confort	LOMBOBELT RENFORT® PAGE 58 Confort
LOMBOBELT ACTIF® PAGE 57 Confort	L'ÉVOLUTIVE® & MOUV'N FIT® PAGE 59 Évolutif	DYNAMIC FIX® PAGE 56 Évolutif	FIXQUICK CEINTURE CORSET PAGE 56 Tendance
LOMBOBELT ACTIF® PAGE 57 Confort	LOMBOBELT ACTIF® PAGE 57 Confort	DYNAMIC FIX® PAGE 56 Évolutif	FIXQUICK CEINTURE CORSET PAGE 56 Tendance
LOMBOBELT ACTIF® PAGE 57 Confort	LOMBOBELT ACTIF® PAGE 57 Confort	DYNAMIC FIX® PAGE 56 Évolutif	FIXQUICK CEINTURE CORSET PAGE 56 Tendance
LOMBOBELT ACTIF® PAGE 57 Confort	LOMBOBELT ACTIF® PAGE 57 Confort	DYNAMIC FIX® PAGE 56 Évolutif	FIXQUICK CEINTURE CORSET PAGE 56 Tendance

MATERNITÉ

LOMBALGIE / INCONFORT POSTURAL	DOULEURS PELVIENNES ET/OU SACRO-ILIAQUES / PUBALGIE
NINAÉ CASUAL® PAGE 62 Confort	MONAÉ LIGHT® PAGE 63 Légèreté
NINAÉ EVOLUTION® PAGE 62 Évolutif	

PRODUITS COMPLÉMENTAIRES

SOUTIEN THORACO-LOMBAIRE	CORRECTEUR DE POSTURE
DORSO EVOTEC® PAGE 57 Évolutif	DORSO LEAD® PAGE 64 Légèreté

#4 ADAPTER LA DÉLIVRANCE À LA MORPHOLOGIE DU PATIENT

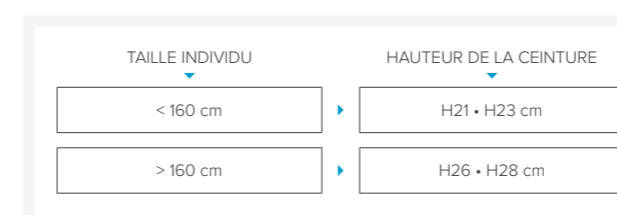

Indépendamment de la taille du patient, sa posture lors de son activité professionnelle ou de loisir peut avoir un impact sur le choix de la hauteur de sa ceinture :

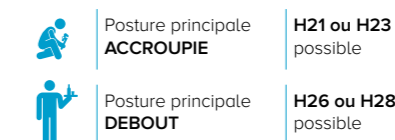

CEINTURE CORSET

Dynamic Fix® 23 & 28 cm

TRAUMATIQUE
CHRONIQUE

INDICATIONS :

Tassements vertébraux, Métastases vertébrales, Spondylolyse, Spondylarthrite, Discarthrose, Post-opératoire, Lombarthrose, Hernie discale (Sciatalgie, Cruralgie), Ostéoporose, Stabilisation lombaire.

CARACTÉRISTIQUES :

- Hauteur du plastron abdominal : 14 cm sur le modèle hauteur 23 cm, 18 cm sur le modèle hauteur 28 cm.



Fournie avec 2 coques interchangeables (thermoformable ou semi-rigide) pour adapter la ceinture aux différentes pathologies du patient (immobilisation renforcée à modérée).

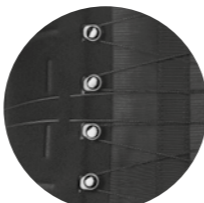

Système multi-poulies au dos associé au réglage par filins permet une contention homogène et un serrage sans effort.

HAUTEUR 23 cm				HAUTEUR 28 cm
TAILLE	TOUR DE TAILLE	EAN 13	ACL 7	ACL 13
1	75 - 85 cm	3664338.001657	6040808	34010.6018166.6
2	85 - 95 cm	3664338.001664	6040809	34010.6018167.3
3	95 - 110 cm	3664338.001671	6040810	34010.6018168.0
4	110 - 125 cm	3664338.001688	6040811	34010.6018169.7
5	125 - 140 cm	3664338.001695	6040812	34010.6018170.3

LPPR : 201E00.05 / 167,69€^{TTC}

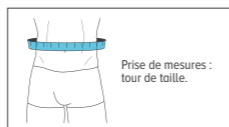

Prescrire : Dynamic Fix® - Orliman®

CEINTURE DE SOUTIEN THORACO-LOMBAIRE

Dorso Evotec® 26 cm

CHRONIQUE

INDICATIONS :

Lumbago, Lombosciatique, Hernie discale, Discopathie, Cruralgie, Spondylolyse et Spondylarthrite, Ostéoporose, Processus dégénératif, Attitude cyphotique, Muscles faibles et atones, Traitement pré et post-chirurgical.

CARACTÉRISTIQUES :

Système dorsal amovible et semi-rigide : maintient la colonne vertébrale et s'ajuste en fonction de la morphologie du patient.

Ceinture de soutien lombaire :

- Fine avec double serrage, elle permet de s'adapter aux différentes morphologies,
- Coutures sans fil pour éviter les points de frottement.



2 baleines dorsales amovibles

Matériau élastique dense pour un meilleur maintien dorso-lombaire.

2 sangles de maintien auto-agrippantes réglables pour une meilleure adaptabilité à la taille du patient.

4 baleines dorsales

HAUTEUR 26 cm			
TAILLE	TOUR DE TAILLE	EAN 13	ACL 7
1	63 - 75 cm	3664338.007963	6295771
2	75 - 83 cm	3664338.007970	6295772
3	83 - 91 cm	3664338.007987	6295773
4	91 - 99 cm	3664338.007994	6295774
5	99 - 107 cm	3664338.008007	6295776
6	107 - 115 cm	3664338.008014	6295777
7	115 - 123 cm	3664338.008021	6295778

LPPR : 201E00.041 / 89,70€^{TTC}

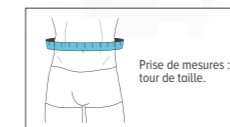

Prescrire : Dorso Evotec® - Orliman®

CEINTURE CORSET

Fixquick 26 cm

TRAUMATIQUE
CHRONIQUE

INDICATIONS :

Tassements vertébraux, Spondylolyse, Spondylarthrite, Discarthrose, Post-opératoire, Lombarthrose, Hernie discale (Sciatalgie, Cruralgie), Ostéoporose, Stabilisation lombaire.

CARACTÉRISTIQUES :

- Coque rigide thermoformable offrant un maintien renforcé optimal de la région lombaire et la possibilité d'adapter la ceinture corset aux différentes morphologies tout en évitant les points de pression.

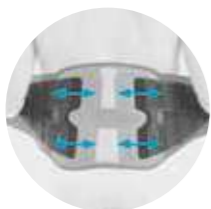

Plastron découpable et indémaillable + rappel postural amovible pour adapter la ceinture corset à la taille du patient.



Système de fermeture Boa®



1 cran = 1 millimètre de serrage.

HAUTEUR 26 cm			
TAILLE	TOUR DE TAILLE	EAN 13	ACL 7
Unique	85 - 140 cm	3664338.008243	6297251

LPPR : 201E00.05 / 167,69€^{TTC}

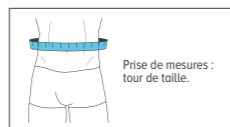

Prescrire : Ceinture corset Fixquick - Orliman®

CEINTURE DE SOUTIEN LOMBAIRE

Lombobelt Activ® 21 & 26 cm

CHRONIQUE

INDICATIONS :

Stabilisation lombaire, Hernie discale (Sciatalgie, Cruralgie), Lombalgie aiguë, Post-opératoire, Lombarthrose, Symptôme sacro-iliaque.

CARACTÉRISTIQUES :

- 4 sangles de serrage combinées à un système de poulies offrant une contention progressive et une correction posturale sans effort,
- Découpe spécifique et matériaux choisis pour offrir un excellent confort,
- Hauteur du plastron abdominal : 16 cm.

2 hauteurs disponibles 21 et 26 cm pour une meilleure adaptation morphologique.



Réglage distinct dorso-lombaire et sacro-lombaire

permettant de diminuer les contraintes exercées sur les vertèbres lombaires.

TAILLE	TOUR DE TAILLE	HAUTEUR 21 cm (patient < 160 cm)		HAUTEUR 26 cm (patient > 160 cm)	
		ACL 13	ACL 13	ACL 13	ACL 13
1	65 - 75 cm	34015.9713084.7	34010.5172705.7		
2	75 - 90 cm	34015.9713090.8	34010.5172728.6		
3	90 - 105 cm	34015.9713109.7	34010.5172740.8		
4	105 - 120 cm	34015.9713115.8	34010.5172757.6		
5	120 - 140 cm	34015.9713121.9	34015.6224640.5		

LPPR : 201E00.021 / 47,19€^{TTC} LPPR : 201E00.022 / 55,86€^{TTC}

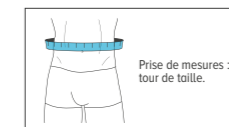

Prescrire : Lombobelt Activ® - Orliman®

CEINTURE DE SOUTIEN LOMBAIRE

Lombobelt Renfort® 21 & 26 cm

CHRONIQUE

INDICATIONS :

Stabilisation lombaire, Hernie discale (Sciatalgie, Cruralgie), Lumbago.

CARACTÉRISTIQUES :

- Tricot ajouré unidirectionnel très résistant permettant une contention forte.
- Tricot 3D respirant au niveau des baleines dorsales pour plus de confort,
- Hauteur du plastron abdominal : 13 cm sur le modèle hauteur 21 cm, 18 cm sur le modèle hauteur 26 cm.

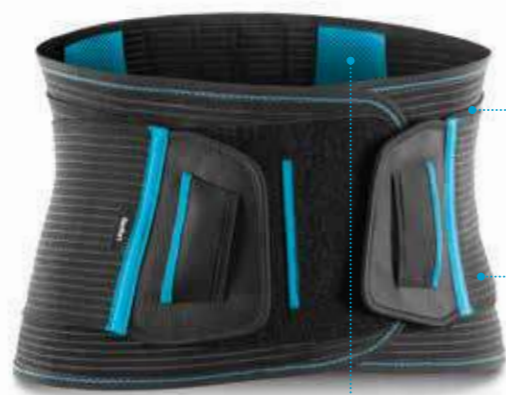

Double bande de rappel postural favorisant une contention graduelle en fonction de l'effort à fournir.

Baleines rigides à préformer à la main pour un maintien adapté.

2 hauteurs disponibles 21 et 26 cm pour une meilleure adaptation morphologique.

TAILLE	TOUR DE TAILLE	HAUTEUR 21 cm (patient < 160 cm)		HAUTEUR 26 cm (patient > 160 cm)	
		ACL 13	TOUR DE TAILLE	ACL 13	TOUR DE TAILLE
1	55 - 75 cm	34010.4633877.0	-	-	-
2	75 - 90 cm	34010.4633883.1	60 - 75 cm	34010.4486583.4	-
3	90 - 105 cm	34010.4633908.1	75 - 90 cm	34010.4486608.4	-
4	105 - 125 cm	34010.4633914.2	90 - 105 cm	34010.4486614.5	-
5	125 - 145 cm	34010.6006103.6	105 - 120 cm	34010.4486620.6	-
6	-	-	120 - 145 cm	34010.4486637.4	-
7	-	-	145 - 160 cm	34010.6005611.7	-

LPPR : 201E00.021 / 47,19€^{TTC} LPPR : 201E00.022 / 55,86€^{TTC}



Prescrire : Lombobelt Renfort® - Orliman®

CEINTURE DE SOUTIEN LOMBAIRE

L'Évolutive® 21 & 26 cm

CHRONIQUE

INDICATIONS :

Stabilisation lombaire, Hernie discale (Sciatalgie, Cruralgie).

CARACTÉRISTIQUES :

- Matériaux fins et souples pour un port prolongé agréable,
- Fixation auto-agrippante n'abîmant pas les vêtements.

2 hauteurs disponibles 21 et 26 cm pour une meilleure adaptation morphologique.

2 coloris disponibles
● noir
● gris



Plastron abdominal de 13 cm pour plus de confort en position assise.

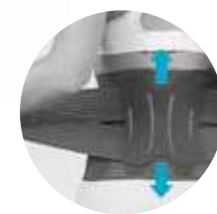

Système de rappel postural amovible et ajustable en hauteur.

TAILLE	TOUR DE TAILLE	HAUTEUR 21 cm (patient < 160 cm)		HAUTEUR 26 cm (patient > 160 cm)	
		ACL 13	TOUR DE TAILLE	ACL 13	TOUR DE TAILLE
1	55 - 75 cm	● 34010.8178045.9 ● 34015.8278999.9	55 - 70 cm	● 34010.8178157.9 ● 34015.8279007.0	-
2	75 - 90 cm	● 34010.8178111.1 ● 34015.8279036.0	70 - 85 cm	● 34010.8178163.0 ● 34015.8279065.0	-
3	90 - 105 cm	● 34010.8178134.0 ● 34015.8279013.1	85 - 100 cm	● 34010.8178186.9 ● 34015.8279071.1	-
4	105 - 125 cm	● 34010.8178140.1 ● 34015.8279059.9	100 - 120 cm	● 34010.8178192.0 ● 34015.8279042.1	-
5	125 - 140 cm	● 34010.6018175.8 ● 34010.6018174.1	120 - 140 cm	● 34010.8178200.2 ● 34015.8279094.0	-

LPPR : 201E00.021 / 47,19€^{TTC} LPPR : 201E00.022 / 55,86€^{TTC}

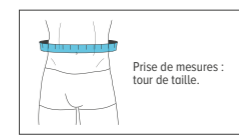

Prescrire : L'Évolutive® - Orliman®

oneplus

Ceinture de soutien lombaire 32 cm

CHRONIQUE

INDICATIONS :

Lombalgie et sciaticque, Hernie discale, Spondylolyse et spondylarthrite / arthrose, Tension ou déchirure des muscles ou des ligaments qui soutiennent les vertèbres lombaires,
Traitement post-opératoire et post-traumatique.

CARACTÉRISTIQUES :

- Système de 4 sangles semi-rigides et réglables dont 2 avec système de fermeture éclair,
- 3 renforts semi-rigides pour un maintien accru de la zone abdominale,
- Système de fixation auto-agrippant,
- Hauteur dorsale : 32 cm, Hauteur du plastron : 32 cm,
- Contient du latex.

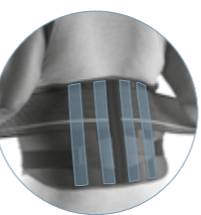

4 baleines dorsales en acier galvanisé.



Fermeture éclair antéro-latérale facilitant le positionnement et le réglage de la ceinture.

Double bande de rappel postural en tissu élastique avec système de passe-main.

HAUTEUR 32 cm			
TAILLE	TOUR DE TAILLE	EAN 13	ACL 7
1	132 - 142 cm	8435025.999732	6037713
2	142 - 152 cm	8435025.999749	6037715
3	152 - 162 cm	8435025.999756	6037767
4	162 - 172 cm	8435025.999763	6037770

LPPR : 201E00.022 / 55,86€^{TTC}



Prescrire : Ceinture de soutien lombaire One Plus - Orliman®

NOUVEAU

CEINTURE DE SOUTIEN LOMBAIRE

Mouv'N Fit® 21 & 26 cm

CHRONIQUE

INDICATIONS :

Stabilisation lombaire, Hernie discale (Sciatalgie, Cruralgie).

CARACTÉRISTIQUES :

- Matériaux fins et souples pour un port prolongé agréable,
- Fixation auto-agrippante n'abîmant pas les vêtements.
- Système de rappel postural amovible et ajustable en hauteur.

2 hauteurs disponibles 21 et 26 cm pour une meilleure adaptation morphologique.

● BLEU MARINE / TURQUOISE ● BLEU MARINE / ORANGE ● BLEU MARINE / VERT

HAUTEUR	TAILLE	TOUR DE TAILLE	BLEU MARINE / TURQUOISE		BLEU MARINE / ORANGE		BLEU MARINE / VERT	
			EAN 13	ACL 7	EAN 13	ACL 7	EAN 13	ACL 7
HAUTEUR 21 cm (patient < 160 cm)	1	60 - 75 cm	3664338.008762	6327421	3664338.008816	6327428	3664338.008861	6327433
	2	75 - 90 cm	3664338.008779	6327424	3664338.008823	6327429	3664338.008878	6327434
	3	90 - 105 cm	3664338.008786	6327425	3664338.008830	6327430	3664338.008885	6327435
	4	105 - 120 cm	3664338.008793	6327426	3664338.008847	6327431	3664338.008892	6327436
	5	120 - 140 cm	3664338.008809	6327427	3664338.008854	6327432	3664338.008908	6327437
HAUTEUR 26 cm (patient > 160 cm)	1	60 - 75 cm	3664338.008915	6327438	3664338.008960	6327443	3664338.009011	6327811
	2	75 - 90 cm	3664338.008922	6327439	3664338.008977	6327444	3664338.009028	6327812
	3	90 - 105 cm	3664338.008939	6327440	3664338.008984	6327445	3664338.009035	6327813
	4	105 - 120 cm	3664338.008946	6327441	3664338.008991	6327447	3664338.009042	6327814
	5	120 - 140 cm	3664338.008953	6327442	3664338.009004	6327448	3664338.009059	6327815

LPPR : H21 cm : 201E00.021 / 47,19€^{TTC} / H26 cm : LPPR : 201E00.022 / 55,86€^{TTC}



Plastron abdominal de 13 cm pour plus de confort en position assise.



3 coloris disponibles

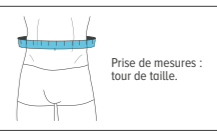

Prescrire : Ceinture de soutien lombaire Mouv'N Fit® - Orliman®

CEINTURE DE SOUTIEN LOMBAIRE

Lombosoft® 26 cm

CHRONIQUE

INDICATIONS :

Lombalgie, Lumbago, Sciatalgie.

CARACTÉRISTIQUES :

- Tricot 3D procurant une grande souplesse et agissant comme une seconde peau,
- Baleines souples permettant une parfaite adaptation morphologique,
- Baleines dorsales amovibles,
- Hauteur du plastron abdominal : 13 cm.



Système de passe-doigts pour faciliter la mise en place.

Élasticité supérieure aux bords pour un maximum de confort.

Tissu en maille aérée ultra-respirant.

HAUTEUR 26 cm

TAILLE	TOUR DE TAILLE HOMME	TOUR DE TAILLE FEMME	EAN 13	ACL 7
1	60 - 75 cm	55 - 65 cm	3664338.001596	6040802
2	75 - 85 cm	65 - 75 cm	3664338.001602	6040803
3	85 - 100 cm	75 - 90 cm	3664338.001619	6040804
4	100 - 115 cm	90 - 100 cm	3664338.001626	6040805
5	115 - 130 cm	100 - 115 cm	3664338.001633	6040806
6	130 - 140 cm	115 - 125 cm	3664338.001640	6040807

LPPR : 201E00.022 / 55,86€^{TTC}

Prescrire : Lombosoft® - Orliman®

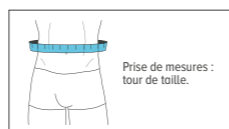

CEINTURE DE SOUTIEN LOMBAIRE

Lombobelt® 26 cm

CHRONIQUE

INDICATIONS :

Fatigue musculaire, Déficience musculaire, Lumbago, Hernie discale (Sciatalgie, Cruralgie).

CARACTÉRISTIQUES :

- 4 baleines dorsales et 2 baleines antérieures souples,
- Double système de passe-main,
- Tricot 3D respirant dans le dos pour plus de confort,
- Plastron abdominal double sangle de 17 cm.



Plastron abdominal double sangle 2/3 inférieur et 1/3 supérieur pour une meilleure adaptation à la morphologie du patient.

Tricot perforé à densité plus faible sur la sangle supérieure moins compressif pour plus de confort.

HAUTEUR 26 cm

TAILLE	TOUR DE TAILLE HOMME	TOUR DE HANCHES FEMME	ACL 13
1	65 - 75 cm	75 - 85 cm	34010.4486643.5
2	75 - 90 cm	85 - 98 cm	34010.4486666.4
3	90 - 105 cm	98 - 111 cm	34010.4486672.5
4	105 - 120 cm	111 - 125 cm	34010.4486689.3
5	120 - 140 cm	125 - 140 cm	34010.4486695.4

LPPR : 201E00.022 / 55,86€^{TTC}

Prescrire : Lombobelt® - Orliman®

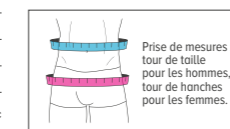

CEINTURE DE SOUTIEN LOMBAIRE

Lombofit® 21 & 26 cm

CHRONIQUE

INDICATIONS :

Lumbago, Fatigue musculaire, Déficience musculaire, Hernie discale (Sciatalgie, Cruralgie).

CARACTÉRISTIQUES :

- Tissu souple,
- Tricot 3D respirant au niveau des baleines dorsales pour plus de confort,
- 3 tailles,
- Hauteur du plastron abdominal : 15 cm sur le modèle hauteur 21 cm, 17 cm sur le modèle hauteur 26 cm.

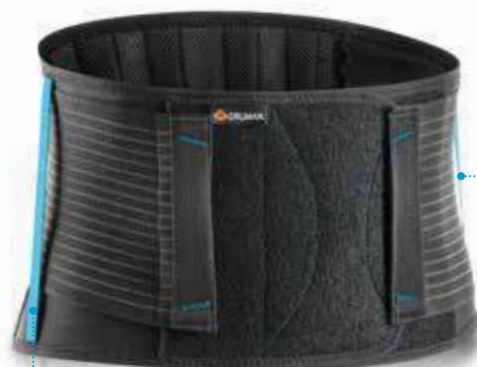

Système de passants latéraux pour maintenir les sangles de rappel postural à portée de main.

2 hauteurs disponibles 21 et 26 cm pour une meilleure adaptation morphologique.

HAUTEUR 21 cm HAUTEUR 26 cm

TAILLE	TOUR DE TAILLE	ACL 13	ACL 13
1	75 - 95 cm	34010.6017609.9	34010.6017612.9
2	95 - 120 cm	34010.6017610.5	34010.6017613.6
3	120 - 145 cm	34010.6017611.2	34010.6017614.3

LPPR : 201E00.021 / 47,19€^{TTC} LPPR : 201E00.022 / 55,86€^{TTC}

Prescrire : Lombofit® - Orliman®

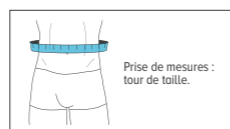

Système de passe-main



CEINTURE DE SOUTIEN LOMBAIRE

Lombotherm® 26 cm

CHRONIQUE

INDICATIONS :

Lumbago, Fatigue musculaire, Déficience musculaire.

CARACTÉRISTIQUES :

- Système de maintien de la compresse chaud/froid (fournie) permettant de conserver une mobilité tout en profitant des bienfaits décontractants de la chaleur (thermothérapie), réglable en hauteur et en tricot 3D permettant une progression de la diffusion du chaud/froid.
- Tricot 3D respirant dans le dos pour plus de confort.
- Fixation auto-agrippante micro-injection facilement repositionnable sans adhérer aux vêtements.

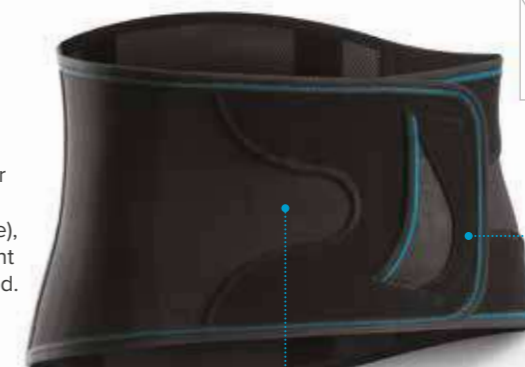

Velours extensible s'adaptant avec souplesse à la morphologie.

Tissu élasthanne agréable à porter en position assise et procurant au patient un effet seconde peau.

Fournie avec une compresse chaud/froid ThermoPad Possibilité de commander la compresse seule, voir page 210.



HAUTEUR 26 cm

TAILLE	TOUR DE TAILLE	ACL 13
1	70 - 90 cm	34010.2620267.1
2	91 - 110 cm	34010.2620273.2
3	111 - 145 cm	34010.2620296.1

LPPR : 201E00.022 / 55,86€^{TTC}

Prescrire : Lombotherm® - Orliman®

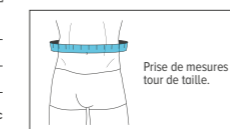

CEINTURE DE SOUTIEN LOMBAIRE

Ninaë casual® 21 & 26 cm

CHRONIQUE
GROSSESSE
POST-ACCOCHEMENT

INDICATIONS :

Durant la grossesse : Soulage la lombalgie et les douleurs pelviennes, Réduit l'inconfort postural durant l'activité, Atténue l'effet de pesanteur exercé sur le ventre en position debout.

Après l'accouchement : Limite le diastasis abdominal (des muscles grands droits).

CARACTÉRISTIQUES :

Conception en 2 parties amovibles pour un soutien lombaire optimal et un transfert du poids du bébé sur les hanches, sans pression sur le ventre :

- Bandeau lombaire avec 2 sangles de rappel postural dédoublées pour un ajustement personnalisé du serrage, 4 baleines souples disposées en éventail qui s'adapteront à la cambrure du dos et un tissage aéré pour plus de confort.
- Partie avant universelle, ajustable selon l'évolution de la grossesse (ligne dégagée à l'aîne), tissage extensible au niveau du pubis pour éviter toute pression superflue sur la vessie.



Partie avant amovible et évolutive avec ligne dégagée à l'aîne.

Rappel postural ajustable



TAILLE	HAUTEUR 21 cm		HAUTEUR 26 cm	
	EAN 13	ACL 7	EAN 13	ACL 7
Unique	3664338.003200	6211573	3664338.003217	6211574
LPPR : 201E00.021 / 47,19€ ^{TTC}		LPPR : 201E00.022 / 55,86€ ^{TTC}		

Prise de mesures minimales :
Tour de taille : 90 cm
Prise de mesures maximales :
Tour de taille : 135 cm

Prescrire : Ninaë casual® - Orliman® Maternity

BANDE PELVIENNE

Monaë light®

CHRONIQUE
GROSSESSE
POST-ACCOCHEMENT

INDICATIONS :

Durant la grossesse : Soulage la lombalgie, les douleurs de la symphyse pubienne (pubalgies), les douleurs pelviennes et/ou sacro-iliaques, Protège le périnée, Prévient et soulage les douleurs sciatiques.

Après l'accouchement : Soulage les douleurs de la symphyse pubienne, Soutient le plancher pelvien, Permet une action complémentaire aux séances de rééducation périnéale (utilisable lors des activités quotidiennes et/ou en position debout prolongée).

CARACTÉRISTIQUES :

- Bande pelvienne avec système de sangle principale + 2 sangles latérales réglables offrant une contention ferme mais ajustable, sans risque de compression superflue,
- Bande antiglisse pour un bon maintien en position durant les activités quotidiennes.

Pads de massage amovibles limitant la pression au niveau du coccyx.



Sangles latérales



TAILLE	EAN 13	ACL 7
Unique	3664338.003354	6211590
Non remboursé		

Prise de mesures minimales :
Tour de taille : 90 cm
Prise de mesures maximales :
Tour de taille : 135 cm

Prescrire : Monaë light® - Orliman® Maternity

CEINTURE DE SOUTIEN LOMBAIRE MODULABLE

Ninaë evolution® 21 & 26 cm

CHRONIQUE
GROSSESSE
POST-ACCOCHEMENT

INDICATIONS :

Durant la grossesse : Soulage la lombalgie et les douleurs pelviennes, Réduit l'inconfort postural durant l'activité, Atténue l'effet de pesanteur exercé sur le ventre en position debout.

Après l'accouchement : Limite le diastasis abdominal (des muscles grands droits).

CARACTÉRISTIQUES :

- Bandeau lombaire avec 2 sangles de rappel postural dédoublées pour un ajustement personnalisé du serrage, 4 baleines souples disposées en éventail qui s'adapteront à la cambrure du dos et un tissage aéré pour plus de confort,
- Bandeau intermédiaire souple avec pads de massage exerçant une pression douce sur les zones douloureuses dans le bas du dos,
- Partie avant universelle, ajustable selon l'évolution de la grossesse, ligne dégagée à l'aîne, tissage extensible au niveau du pubis pour éviter toute pression superflue sur la vessie.



Rappel postural ajustable

Partie avant amovible et évolutive avec ligne dégagée à l'aîne.

Bandeau souple avec pads de massage

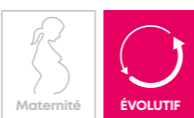

TAILLE	HAUTEUR 21 cm		HAUTEUR 26 cm	
	EAN 13	ACL 7	EAN 13	ACL 7
Unique	3664338.003286	6211582	3664338.003293	6211584
LPPR : 201E00.021 / 47,19€ ^{TTC}		LPPR : 201E00.022 / 55,86€ ^{TTC}		

Prise de mesures minimales :
Tour de taille : 90 cm
Prise de mesures maximales :
Tour de taille : 135 cm



Design Switchsystem™
offrant plusieurs choix de combinaisons, plus d'informations page 149.

Prescrire : Ninaë evolution® - Orliman® Maternity

CEINTURE DE SOUTIEN ABDOMINAL

Monaë activ® 22 cm

CHRONIQUE
POST-ACCOCHEMENT

INDICATIONS :

Limite le diastasis abdominal (des muscles grands droits), Soulage la lombalgie, Soutient les muscles abdominaux lors de l'effort, Permet une action complémentaire aux séances de rééducation périnéale.

CARACTÉRISTIQUES :

- Plastron abdominal double accroche + zone de fixation étendue offrant un serrage toujours optimal, adapté selon l'évolution de la morphologie de la patiente,
- Tissu élastique aéré en partie arrière pour une contention homogène et plus de confort.



TAILLE	TOUR DE TAILLE	HAUTEUR 22 cm	
		EAN 13	ACL 7
1	80 - 95 cm	3664338.003224	6211575
2	95 - 110 cm	3664338.003231	6211576
3	110 - 130 cm	3664338.003248	6211578
		LPPR : 201E00.031 / 57,54€ ^{TTC}	

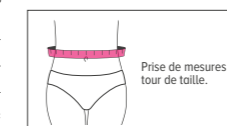

Prescrire : Monaë activ® - Orliman® Maternity

CORRECTEUR DE POSTURE

Dorso Lead®

CHRONIQUE

INDICATIONS :

Dorsalgie, Attitude cyphotique, Correction de mauvaises positions et défaut de posture.

CARACTÉRISTIQUES :

- Deux bandes supérieures passant sur les épaules, limitent le mouvement vers l'avant ainsi que la flexion de la colonne vertébrale et l'affaissement du corps,
- Son utilisation régulière permet d'acquiescer de bons réflexes en matière de posture,
- Port discret sous un vêtement grâce à sa couleur blanche.

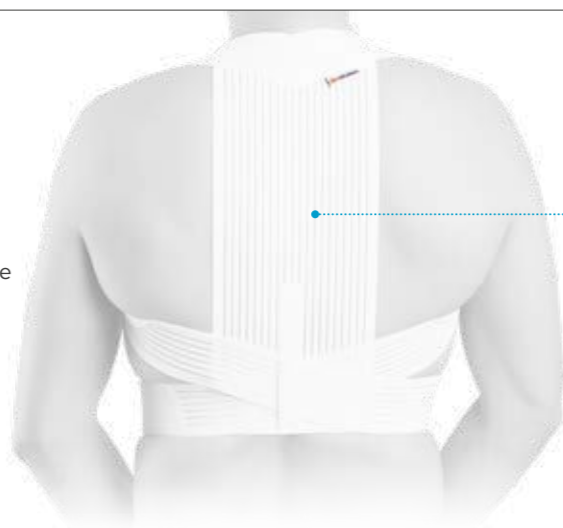

Large bande dorsale en tissu élastique multibande respirant
aide à harmoniser l'alignement de la colonne vertébrale avec les épaules et le bassin.

TAILLE	TOUR DE BUSTE	EAN 13	ACL 7
1	70 - 80 cm	3664338.008038	6296833
2	80 - 90 cm	3664338.008045	6296834
3	90 - 100 cm	3664338.008052	6296835
4	100 - 110 cm	3664338.008069	6296836
5	110 - 120 cm	3664338.008076	6296837



Non remboursé

Prescrire : Dorso Lead® - Orliman®

CEINTURE ABDOMINALE

Abdobelt Stomie® 25 cm

INDICATIONS :

Traitement post-opératoire de colostomie et iléostomie.

CARACTÉRISTIQUES :

- Fournie avec un gabarit de découpe,
- Tissu élastique aéré avec 8 baleines souples.



Plastron cicatriciel
découpable et indémaillable.



Plaque de renfort
et une bande pour couvrir la poche.

HAUTEUR 25 cm		
TAILLE	TOUR DE TAILLE	ACL 13
1	75 - 85 cm	34010.8138761.0
2	85 - 95 cm	34010.8138778.8
3	95 - 105 cm	34010.8138838.9
4	105 - 120 cm	34010.8138873.0

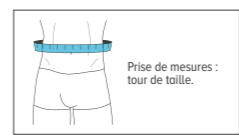

LPPR : 201E00.32 / 71,90€^{TTC}

Prescrire : Abdobelt Stomie® - Orliman®

CEINTURE ABDOMINALE

Abdobelt® 18, 25 & 30 cm

TRAUMATIQUE

INDICATIONS :

Fracture des côtes (18 et 25 cm), Déficience de la paroi abdominale, Événement, Post-opératoire, Chirurgie de l'obésité, Hernie simple.

CARACTÉRISTIQUES :

- Baleines souples,
- Plastron cicatriciel découpable et indémaillable en cas de stomie.



Tissu auto-agrippant
élastique et aéré avec 2 ressorts spiraliuims et 3 ressorts frontaux.

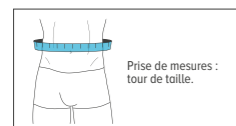

Patte hypogastrique amovible
sur les hauteurs 18 et 25 cm.



Fracture des côtes

TAILLE	TOUR DE TAILLE	HAUTEUR 18 cm			HAUTEUR 25 cm			HAUTEUR 30 cm		
		ACL 13	ACL 13	ACL 13	ACL 13	ACL 13	ACL 13	ACL 13	ACL 13	
2	70 - 85 cm	34010.4722919.0	34010.4722865.0	34010.4722807.0						
3	85 - 100 cm	34010.4722925.1	34010.4722871.1	34010.4722813.1						
4	100 - 115 cm	34010.4722931.2	34010.4722888.9	34010.4722836.0						
5	115 - 135 cm	34010.4722948.0	34010.4722894.0	34010.4722842.1						
6	135 - 150 cm	34010.6010700.0	34010.6010701.7	34010.6010702.4						

LPPR : 201E00.31 / 57,54€^{TTC} LPPR : 201E00.32 / 71,90€^{TTC} LPPR : 201E00.32 / 2x201E0301 / 79,09€^{TTC}

Prescrire : Abdobelt® - Orliman®

oneplus

Ceinture de soutien abdominal 29 cm

CHRONIQUE

INDICATIONS :

Contention d'hernies ventrales petites ou moyennes, Hypotonie abdominale, Traitement post-opératoire, Prophylaxie dans les professions ou les sports qui sollicitent excessivement la colonne lombo-sacrée, Lombalgie, Amélioration de la posture.

CARACTÉRISTIQUES :

- 2 baleines dorsales amovibles en acier galvanisé,
- 2 renforts souples sur la zone abdominale,
- Système de fermeture par bande auto-agrippante avec un système de passe-doigt,
- Hauteur dorsale : 29 cm, Hauteur du plastron : 32 cm.

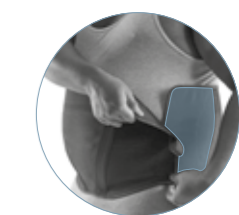

Large zone de tissu auto-agrippant
pour une adaptation morphologique optimale.

Découpe anatomique
au-dessus des cuisses pour un confort optimal.

HAUTEUR 29 cm			
TAILLE	TOUR DE TAILLE	EAN 13	ACL 7
1	130 - 140 cm	8435025.999695	6036089
2	140 - 150 cm	8435025.999701	6036090
3	150 - 161 cm	8435025.999718	6036091
4	161 - 172 cm	8435025.999725	6036092

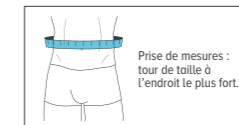

LPPR : 201E00.032 + 3x201E03.01 / 82,68€^{TTC}

Prescrire : Ceinture de soutien abdominal One Plus - Orliman®

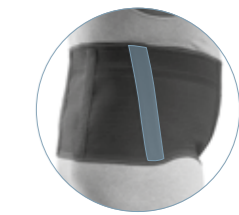

Renforts latéraux semi-rigides
pour une meilleure contention des tissus mous.



ÉPAULE & BRAS

L'épaule est **une articulation complexe**, elle permet de réaliser des mouvements dans les trois plans de l'espace (horizontal, frontal et sagittal) ainsi qu'un guidage précis des gestes du bras et de la main : mouvements d'abduction/adduction, de flexion/extension et de rotation externe ou latérale/interne ou médiale.

#1 PRINCIPE MÉCANIQUE DE L'ATTELLE SELON LA PATHOLOGIE

PATHOLOGIES TRAUMATIQUES					PATHOLOGIES CHRONIQUES	
ENTORSE / LUXATION DE L'ÉPAULE	FRACTURE DE L'ÉPAULE OU DE LA CLAVICULE	PATHOLOGIE DE LA COIFFE DES ROTATEURS OPÉRÉS	PARALYSIE / HÉMIPLÉGIE	ENTORSE / LUXATION / RUPTURE LIGAMENTAIRE / POST-OPÉRATOIRE DU COUDE	INSTABILITÉ GLÉNO-HUMÉRALE ET ACROMIO-CLAVICULAIRE	TENDINITE DU COUDE
Immobilisation stricte			Maintien du bras à angle droit	Immobilisation stricte ou fonctionnelle	Soutien et limitation ligamentaire	Mise au repos du tendon
BANDAGE ET GILET D'IMMOBILISATION D'ÉPAULE	GILET D'IMMOBILISATION D'ÉPAULE ET ANNEAUX CLAVICULAIRES	BANDAGE D'IMMOBILISATION ET COUSSIN D'ABDUCTION	BANDAGE ET GILET D'IMMOBILISATION D'ÉPAULE	ATTELLE DE COUDE ARTICULÉE	ÉPAULIÈRE	SANGLE DE COMPRESSION / COUDIÈRE ANTI-ÉPICONDYLITE ET EPI CONTROL®



Immobilisation d'épaule **Should'R®**

#2 IDENTIFICATION DES PRODUITS À DÉLIVRER

TRAUMATIQUE					
ENTORSE/LUXATION DE L'ÉPAULE / PARALYSIE / HÉMIPLÉGIE	FRACTURE DE L'ÉPAULE OU DE LA CLAVICULE	PATHOLOGIE DE LA COIFFE DES ROTATEURS OPÉRÉS	ENTORSE / LUXATION / RUPTURE LIGAMENTAIRE / POST-OPÉRATOIRE DU COUDE		
					
SHOULD 90® PAGE 70	SHOULDOP® (SANS COUSSIN) PAGE 74	SHOULD 90® PAGE 70	SHOULDOP® (AVEC COUSSIN) PAGE 72	SHOULD 15-30® PAGE 72	ELBOWLUTION® PAGE 77
Confort	Confort	Confort	Évolutif	Évolutif	Spécifique
					
BANDAGE D'IMMOBILISATION D'ÉPAULE PAGE 74	SHOULD'R® PAGE 75	ANNEAUX CLAVICULAIRES PAGE 77	SHOULD 30-45® PAGE 73		
Confort	Facile à mettre	Légèreté	Évolutif		

CHRONIQUE		
INSTABILITÉ GLÉNO-HUMÉRALE ET ACROMIO-CLAVICULAIRE	TENDINITE DU COUDE	
		
SHOULD SPORT® PAGE 70	FIXQUICK SANGLE ANTI-ÉPICONDYLITE PAGE 78	EPI'R® PAGE 78
Tendance	Tendance	Facile à mettre
		
	MOUV'N FIT® COUDIÈRE ANTI-ÉPICONDYLITE PAGE 79	EPI CONTROL® PAGE 79
	Tendance	Évolutif

ATTELLES COMPLÉMENTAIRES
PRÉ ET POST-OPÉRATOIRE CRYOTHERAPIE

ÉPAULIÈRE CRYOPUMP® PAGE 71
Confort

ÉPAULIÈRE

Should Sport®

CHRONIQUE

INDICATIONS :

Lésion de la coiffe des rotateurs,
Instabilité gléno-humérale,
Instabilité acromio-claviculaire,
Reprise d'activité sportive.

CARACTÉRISTIQUES :

- Sangle Xstrap® brevetée apportant une contention efficace, empêchant une abduction et une rotation excessive et limitant les déséquilibres musculaires, source d'instabilité de l'épaule,
- Tricot 3D technique, extensible et respirant, limitant la transpiration pendant l'effort.



Système Xstrap® permet de recentrer l'articulation gléno-humérale et de limiter l'instabilité postérieure.



Sangle de maintien pour une utilisation de la phase d'immobilisation à la phase de reprise d'activité.

TAILLE	TOUR DE POITRINE	ACL 13
S	84 - 94 cm	34015 . 6183390 . 3
M	94 - 104 cm	34010 . 2032257 . 3
L	104 - 114 cm	34010 . 2032263 . 4
XL	114 - 126 cm	34010 . 2032286 . 3

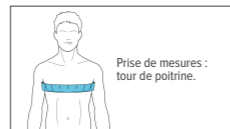

LPPR : 6132607 / 15,24€^{TTC}

Prescrire : Should Sport® - Orliman®

CRYOTHÉRAPIE COMPRESSIVE

Épaulière Cryopump®

TRAUMATIQUE

INDICATIONS :

Post-opératoire et post-traumatique, Capsulite.

CARACTÉRISTIQUES :

- L'épaulière anatomique CRYOPUMP® est dotée d'une ouverture totale et d'un évidement au niveau de l'acromion pour une meilleure adaptation morphologique,
- Ses 3 sangles (dont une amovible) facilitent la mise en place du produit même en présence de pansement.

LIVRÉE AVEC :

- 2 compresses de froid,
- 1 sangle amovible,
- 1 pompe amovible,
- 1 sachet de protection individuel et nominatif réduisant les risques de contamination et la transmission d'agents infectieux lors d'un traitement en milieu hospitalier.



1 pompe amovible apportant une compression graduelle en fonction du traitement et du ressenti du patient.



Compresses de gel anatomique pour une meilleure répartition du froid.

TAILLE	ACL 13
Unique	34010 . 6028940 . 9

LPPR : 6132607 / 15,24€^{TTC}

Prescrire : Épaulière Cryopump® - Orliman®

GILET D'IMMOBILISATION

Should 90®

TRAUMATIQUE

INDICATIONS :

Entorse acromio-claviculaire, Luxation et fracture de la clavicule (tête humérale, glène, trochiter), Post-opératoire, Neurologie : Paralytie, Hémiplegie.

CARACTÉRISTIQUES :

- Immobilisation spécifique en position coude au corps,
- Fixation auto-agrippante réversible,
- Modèle bilatéral.



Système de mise en place à 3 sangles

TAILLE	TOUR DE POITRINE	ACL 13
1	71 - 85 cm	34010 . 9802468 . 3
2	85 - 100 cm	34010 . 9802474 . 4
3	100 - 115 cm	34010 . 9802480 . 5
4	115 - 130 cm	34010 . 9802497 . 3
5	130 - 145 cm	34010 . 9802505 . 5

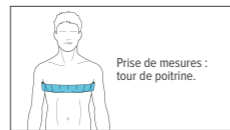

LPPR : 6132607 / 15,24€^{TTC}

Prescrire : Should 90® - Orliman®



LE SAVIEZ-VOUS ?

33%

des thérapeutes utilisent régulièrement la cryothérapie compressive en post-opératoire.

Source : Agence nationale de sécurité du médicament et des produits de santé.

COUSSIN D'ABDUCTION

Should 15-30®

TRAUMATIQUE

INDICATIONS :

Fixation post-opératoire du membre supérieur, Traumatologie du membre supérieur scapulo-huméral, Pathologie de la coiffe des rotateurs opérés.

CARACTÉRISTIQUES :

- 2 coussins d'abduction d'épaule 15° (joindre les 2 coussins pour obtenir une abduction à 30°),
- Confortable grâce à une meilleure répartition de la charge,
- Modèle bilatéral.



Réglage facile par boucles et clip.



Balle d'exercice de la main pour maintenir le tonus musculaire et améliorer la circulation sanguine.

TAILLE	LONGUEUR DE L'AVANT-BRAS	TOUR DE POITRINE	EAN 13	ACL 7
1	22 - 30 cm	56 - 84 cm	3664338.000957	6034897
2	30 - 42 cm	76 - 104 cm	3664338.000964	6034898
3	> 42 cm	92 - 120 cm	3664338.000971	6034899

LPPR : 6132607 / 15,24€^{TTC}

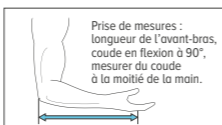

Prescrire : Should 15-30® - Orliman®

COUSSIN D'ABDUCTION

Should 30-45®

TRAUMATIQUE

INDICATIONS :

Fixation post-opératoire du membre supérieur, Traumatologie du membre supérieur scapulo-huméral, Pathologie de la coiffe des rotateurs opérés.

CARACTÉRISTIQUES :

- Coussin d'abduction d'épaule 30° ou 45°,
- Coussin anatomique en tissu Poromax® permettant d'éviter la transpiration,
- Confortable grâce à une meilleure répartition de la charge,
- Modèle bilatéral.



Réglage facile par boucles et clip.



Balle d'exercice de la main pour maintenir le tonus musculaire et améliorer la circulation sanguine.

TAILLE	EAN 13	ACL 7
Unique	3664338.000988	6034901

LPPR : 6132607 / 15,24€^{TTC}

Prescrire : Should 30-45® - Orliman®

BANDAGE D'IMMOBILISATION

ShouldOp® (avec coussin 30°)

TRAUMATIQUE

INDICATIONS :

Fixation post-opératoire du membre supérieur, Traumatologie du membre supérieur scapulo-huméral, Pathologie de la coiffe des rotateurs opérés.

CARACTÉRISTIQUES :

- Brevet déposé,
- Modèle anatomique, proche du corps et confortable au quotidien autorisant la réalisation d'exercices de rééducation,
- La forme du coussin d'abduction permet de positionner le bras dans diverses positions de rotation et d'abduction,
- Mise en place aisée,
- Modèle bilatéral.



Livré avec un coussin d'abduction 30°

Système de fixation du bras à la ceinture abdominale.

Pas de passage de sangle sur les épaules et les cervicales

TAILLE	ACL 13
Unique	34010.9641611.4

LPPR : 6132607 / 15,24€^{TTC}

Prescrire : ShouldOp® (avec coussin 30°) - Orliman®



LE SAVIEZ-VOUS ?

80%

des lésions de l'épaule touchent les structures autour de l'articulation ostéo-articulaire, en particulier les tendons.

Source : L'Assurance Maladie. Épaule douloureuse chronique : définition, causes, facteurs favorisants. www.ameli.fr

ShouldOp® (sans coussin)

TRAUMATIQUE

INDICATIONS :

Immobilisation post-traumatique (entorse et luxation), Post-opératoire, Neurologie : Paralyse, Hémiplegie.

CARACTÉRISTIQUES :

- Brevet déposé,
- Modèle anatomique, proche du corps et confortable au quotidien,
- Mise en place aisée,
- Modèle bilatéral.



Système de fixation du bras à la ceinture abdominale.

Pas de passage de sangle sur les épaules et les cervicales

TAILLE	ACL 13
Unique	34010.9772709.7

LPPR : 6132607 / 15,24€^{TTC}

Prescrire : ShouldOp® (sans coussin) - Orliman®

Should'R®

TRAUMATIQUE

INDICATIONS :

Immobilisation post-traumatique (entorse et luxation), Post-opératoire, Neurologie : Paralyse, Hémiplegie.

CARACTÉRISTIQUES :

- Pratique, modèle pouvant se mettre sans assistance,
- Modèle bilatéral.

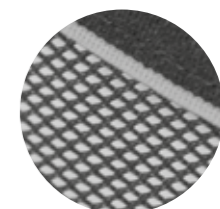

Maille aérée dans le dos pour plus de légèreté et de confort.

TAILLE	TOUR DE POITRINE	EAN 13	ACL 7
1	< 95 cm	3664338.001008	6034925
2	95 - 110 cm	3664338.001015	6034926
3	110 - 130 cm	3664338.001022	6034927

LPPR : 6132607 / 15,24€^{TTC}

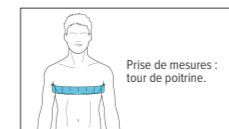

Prescrire : Should'R® - Orliman®

Bandage d'immobilisation d'épaule

TRAUMATIQUE

INDICATIONS :

Immobilisation post-traumatique (entorse et luxation), Post-opératoire, Neurologie : Paralyse, Hémiplegie.

CARACTÉRISTIQUES :

- Fixation auto-agrippante haute qualité pour un meilleur maintien,
- Modèle bilatéral.



Sangle scapulo-humérale pour une immobilisation totale.

TAILLE	TOUR DE POITRINE + BRAS	LISERÉ	ACL 13
Pédiatrique	< 65 cm	Rouge	34010.4529594.4
2 / Enfant	65 - 90 cm	Bleu	34010.4529602.6
3	90 - 105 cm	Violet	34010.4529619.4
4	105 - 120 cm	Blanc	34010.4529625.5
5	120 - 135 cm	Gris	34010.4529588.3
6	135 - 150 cm	Vert	34010.9809559.1

LPPR : 6132607 / 15,24€^{TTC}



Prescrire : Bandage d'immobilisation d'épaule - Orliman®

Écharpe universelle d'épaule

TRAUMATIQUE

INDICATIONS :

Immobilisation post-traumatique (entorse et luxation), Post-opératoire, Neurologie : Paralyse, Hémiplegie.

CARACTÉRISTIQUES :

- Fixation auto-agrippante micro-injection facilement repositionnable, sans adhérer aux vêtements,
- Modèle bilatéral,
- Taille unique.



1 sangle de support d'avant-bras + 1 sangle scapulo-humérale

TAILLE	ACL 13
Unique	34010.4660733.3

LPPR : 6132607 / 15,24€^{TTC}

Prescrire : Écharpe universelle d'épaule - Orliman®

Écharpe de contention de bras

TRAUMATIQUE

INDICATIONS :

Soutien et maintien du bras,
Maintien post-traumatique (entorse et luxation),
Post-opératoire, Neurologie : paralysie, hémiplegie.

CARACTÉRISTIQUES :

- Sangle capitonnée pour un meilleur confort évitant l'effet de cisaillement,
- Languette de soutien du pouce,
- Modèle bilatéral.



Sangle réglable en hauteur par boucle pour un ajustement adapté.

TAILLE	LONGUEUR COUDE-POIGNET	EAN 13	ACL 7
1	15 - 21 cm	3664338.000636	6034694
2	21 - 32 cm	3664338.000643	6034695
3	32 - 43 cm	3664338.000650	6034696

LPPR : 6132607 / 15,24€^{TTC}

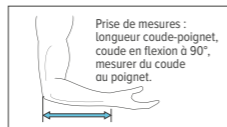

Prescrire : Écharpe de contention de bras - Orliman®

Écharpe de bras maille filet

TRAUMATIQUE

INDICATIONS :

Soutien et maintien du bras,
Maintien post-traumatique (entorse et luxation),
Post-opératoire, Neurologie : paralysie, hémiplegie.

CARACTÉRISTIQUES :

- Capiton pour le confort de l'épaule,
- Languette de soutien du pouce,
- Sangle réglable en hauteur par boucle pour un ajustement adapté.

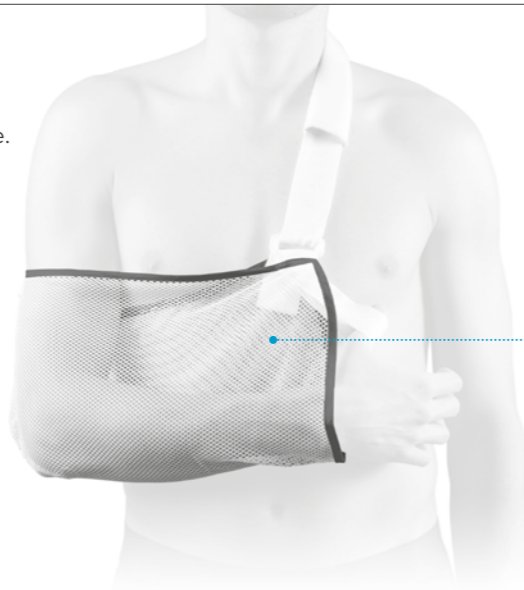

Maille filet aérée

TAILLE	LONGUEUR COUDE-POIGNET	ACL 13
1	15 - 21 cm	34010.9767973.0
2	21 - 32 cm	34010.9767996.9
3	32 - 43 cm	34010.9768004.0

LPPR : 6132607 / 15,24€^{TTC}

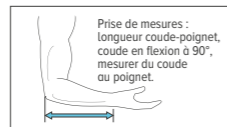

Prescrire : Écharpe de bras maille filet - Orliman®

Anneaux claviculaires

TRAUMATIQUE

INDICATIONS :

Fracture ou traumatisme de la clavicule avec ou sans déplacement.

CARACTÉRISTIQUES :

- Sangle acromio-claviculaire avec système d'attaches dorsales auto-agrippantes,
- Traction réglable.



Épaulières molletonnées confortables

TAILLE	CARRURE	ACL 13
Pédiatrique	< 24 cm	34010.4871476.3
2 / Enfant	25 - 30 cm	34010.4871482.4
3	30 - 40 cm	34010.4871499.2
4	40 - 50 cm	34010.4871507.4
5	50 - 70 cm	34010.4871513.5

Non remboursé

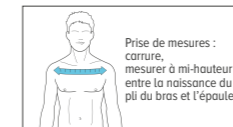

Prescrire : Anneaux claviculaires - Orliman®

ATELLE DE COUDE ARTICULÉE Elbowlution®

TRAUMATIQUE

INDICATIONS :

Entorse, Luxation, Rupture ligamentaire, Post-opératoire.

CARACTÉRISTIQUES :

- 2 enveloppes capitonnées,
- 4 sangles auto-agrippantes avec attache papillon,
- 1 cadran articulé gradué : flexion de 0° à 120° et extension de 0° à 90° (graduation tous les 15°).



2 tiges télescopiques réglables avec verrouillage par clip de sécurité pour une meilleure adaptabilité et un confort accru.

TAILLE	GAUCHE	DROIT
	ACL 13	ACL 13
Unique	34010.9799424.6	34010.9799418.5

Non remboursé

Prescrire : Elbowlution® - Orliman®

SANGLE DE COMPRESSION ANTI-ÉPICONDYLLITE

Fixquick Sangle anti-épicondylite

CHRONIQUE

INDICATIONS :

Épicondylite, Épitrôchléite,
Prévention des lésions sportives.

CARACTÉRISTIQUES :

- Mise en place rapide et ajustable,
- Patch amovible avec insert visco-élastique assurant une pression localisée sur le tendon et limitant les vibrations,
- Serrage et desserrage homogènes, sans point de pression et sans frottement.

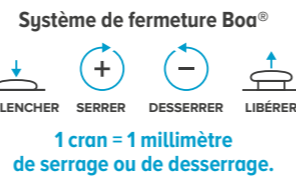

TAILLE	TOUR DE L'AVANT-BRAS	EAN 13	ACL 7
1	22 - 27 cm	3664338.002609	6123314
2	27 - 32 cm	3664338.002616	6123315

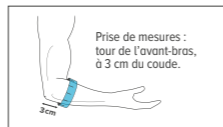

Non remboursé

Prescrire : Sangle de compression anti-épicondylite Fixquick - Orliman®

SANGLE DE COMPRESSION ANTI-ÉPICONDYLLITE

Epi'R®

CHRONIQUE

INDICATIONS :

Épicondylite, Épitrôchléite,
Prévention des lésions sportives.



Inserts antidérapants garantissant un excellent maintien de la sangle durant l'exercice.



Sangle de réglage graduée avec boucle anti-vrilles.



Patch amovible avec insert visco-élastique assurant une pression localisée sur le tendon et limitant les vibrations.



TAILLE	ACL 13
Unique	34010.8139306.2

Pour les sportifs :
Produit également disponible dans la gamme Orliman® Sport, page 163.

Non remboursé

Prescrire : Epi'R® - Orliman®

COUDIÈRE ANTI-ÉPICONDYLLITE

Mouv'N Fit®

CHRONIQUE

INDICATIONS :

Épicondylite, Épitrôchléite,
Douleur liée aux gestes répétitifs.

CARACTÉRISTIQUES :

- Tricot 3D multidirectionnel avec compression réduite aux extrémités, idéal pour les activités quotidiennes impliquant des gestes répétitifs ou la pratique sportive, tel que le golf ou les sports de raquettes.
- 1 sangle de serrage amovible, permet d'exercer une pression ciblée et adaptée sur les muscles épicondylaires afin de diminuer la tension exercée sur ces derniers durant le mouvement.
- 2 inserts viscoélastiques avec picots, contournant l'épicondyle et l'épitrôchlée, permettent une décharge et une position optimale.

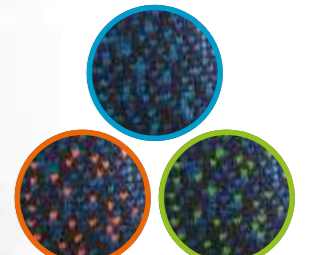

3 coloris disponibles

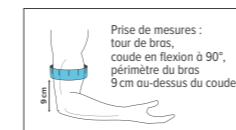

Pour les sportifs :
Produit également disponible dans la gamme Orliman® Sport, page 163.

TAILLE	TOUR DE BRAS	BLEU MARINE / TURQUOISE		BLEU MARINE / ORANGE		BLEU MARINE / VERT	
		EAN 13	ACL 7	EAN 13	ACL 7	EAN 13	ACL 7
1	22 - 26 cm	3664338.008380	6315282	3664338.008427	6315286	3664338.008465	6315291
2	26 - 29 cm	3664338.008397	6315283	3664338.008434	6315287	3664338.008472	6315292
3	29 - 32 cm	3664338.008403	6315284	3664338.008441	6315289	3664338.008489	6315293
4	32 - 36 cm	3664338.008410	6315285	3664338.008458	6315290	3664338.008496	6315295

Non remboursé

Prescrire : Coudière anti-épicondylite Mouv'N Fit® - Orliman®

ATELLE DE POIGNET

Epi Control®

CHRONIQUE

INDICATIONS :

Tendinite ou tendinopathies du coude : Épicondylite et Épitrôchléite,
Tendinite ou tendinopathies du poignet : Tendons des muscles extenseurs ou fléchisseurs du poignet ou du carpe.
Entorse ligamentaire antérieure ou postérieure du poignet et du carpe.

CARACTÉRISTIQUES :

- Éclisses souples (dorsale et palmaire) amovibles, limitant la flexion et l'extension du poignet à 10°,
- Système de fermeture 1 point lacet sur la main permettant de contrôler la flexion et l'extension.

ÉPICONDYLLITE



ÉPITRÔCHLÉITE

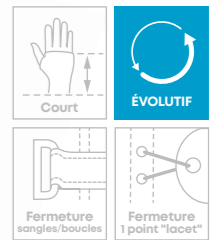

Système de fermeture par sangles auto-agrippantes au niveau de l'avant-bras ainsi qu'au poignet afin d'optimiser l'action des éclisses.



TAILLE	TOUR DE POIGNET	EAN 13	ACL 7
1	14 - 16 cm	3664338.007369	6287392
2	16 - 18 cm	3664338.007376	6287393
3	18 - 20 cm	3664338.007383	6287394

LPPR : 7132791 / 56,64€^{TT}



La première attelle de poignet qui agit sur le coude !

Grâce à son système d'éclisses limitant la flexion/extension du poignet, l'attelle de poignet Epi Control® agit sur les pathologies du coude : l'épicondylite et l'épitrôchléite.

Prescrire : Epi Control® - Orliman®



POIGNET & MAIN

La main (du latin manus) est située à l'extrémité des membres supérieurs. Complexe, elle est capable d'effectuer des actions et des mouvements différents.

Serrer, frapper, écrire, dessiner... la main est un véritable outil du quotidien qui compte 23 degrés de liberté.

Organe de la préhension, elle assure des fonctions essentielles, d'exploration, de sensibilité ou encore d'expression grâce à son agilité et sa dextérité.

La main possède 27 os répartis en trois catégories : les os du carpe, les métacarpiens et les phalanges.

Poignet & Main

Guide de délivrance

#1 PRINCIPE MÉCANIQUE DE L'ATTELLE SELON LA PATHOLOGIE

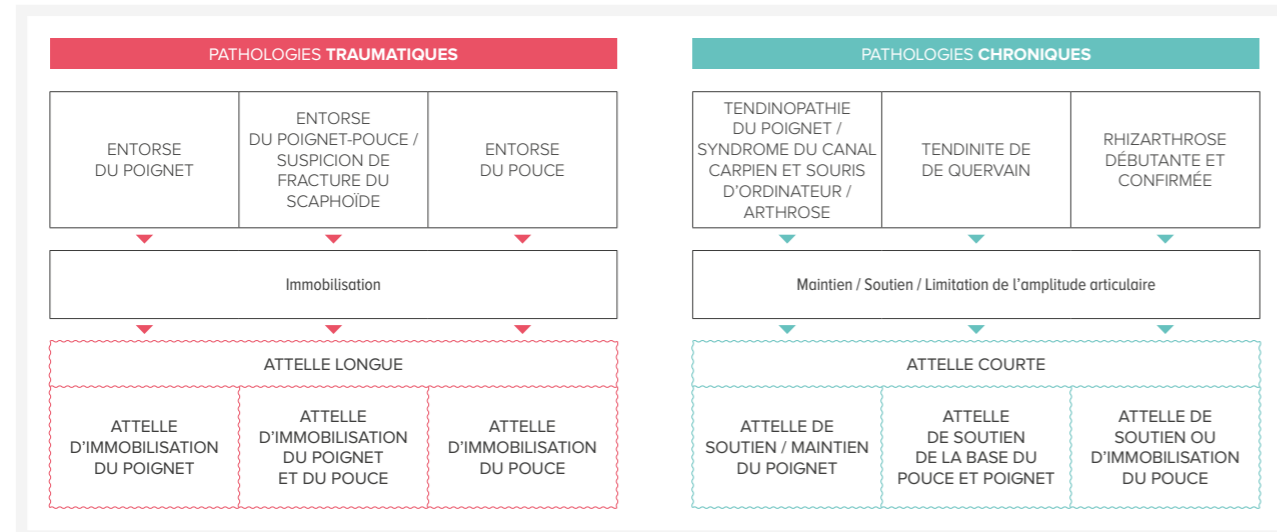

Atelle de poignet Fixquick

#2 IDENTIFICATION DES PRODUITS À DÉLIVRER



ATTELLE DE POIGNET

Neo Confort®

TRAUMATIQUE

INDICATIONS :

Traumatisme du poignet, Entorse, Contusion, Immobilisation post-opératoire.

CARACTÉRISTIQUES :

- Immobilisation totale en flexion palmaire et dorsiflexion,
- Facile à positionner grâce aux 3 sangles extensibles,
- Livrée avec gantelet en coton jersey,
- Modèle bilatéral,
- Taille unique.

2 éclisses amovibles repositionnables (palmaire et dorsale) ajustables et auto-agrippantes.

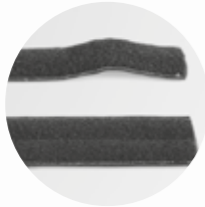

Hauteur 22 cm permettant un bras de levier plus important et améliorant ainsi la qualité de l'immobilisation.

Matière élastique favorisant l'immobilisation du poignet en apportant un effet antalgique.

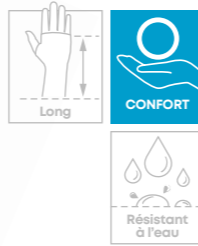

TAILLE	EAN 13	ACL 7
Unique	3664338.000148	6033020

LPPR : 7132791 / **56,64€^{TTC}**

Prescrire : Neo Confort® - Orliman®

ATTELLE DE POIGNET

Neo Immo®

TRAUMATIQUE

INDICATIONS :

Traumatisme du poignet, Entorse, Contusion, Immobilisation post-opératoire.

CARACTÉRISTIQUES :

- Immobilisation totale en flexion palmaire et dorsiflexion,
- Facile à positionner grâce aux 3 sangles extensibles,
- Modèle bilatéral.

2 éclisses amovibles repositionnables (palmaire et dorsale) ajustables et auto-agrippantes.



Hauteur 22 cm permettant un bras de levier plus important et améliorant ainsi la qualité de l'immobilisation.

Tissu en tricot respirant pour plus de confort tout au long de la journée.

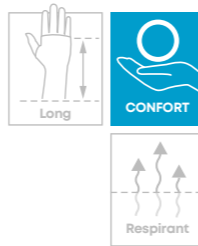

TAILLE	TOUR DE POIGNET	ACL 13
0	< 16 cm	34015.6116181.5
Universelle	> 16 cm	34015.6116169.3

LPPR : 7132791 / **56,64€^{TTC}**

Prescrire : Neo Immo® - Orliman®

ATTELLE DE POIGNET

Manutec® Poignet

TRAUMATIQUE

INDICATIONS :

Traumatisme du poignet, Entorse, Contusion, Immobilisation post-opératoire.

CARACTÉRISTIQUES :

- Tissage 3 couches respirant et extrêmement léger,
- Conception sans couture permettant de supprimer tout phénomène d'irritation,
- Modèle très aéré pour plus de confort,
- Modèle bilatéral.

Immobilisation optimale du poignet système de triple baleinage, 2 dorsales et 1 palmaire.

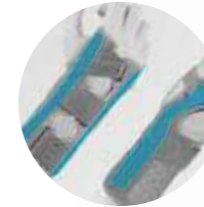

Mise en place et ajustement faciles grâce au système de sangle Y à 2 points de fixation auto-agrippante.



Confort palmaire accru système de réglage par double sangle auto-agrippante permettant l'ajustement en largeur de la zone métacarpienne.

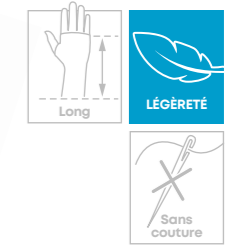

TAILLE	TOUR DE POIGNET	ACL 13
1	14 - 18 cm	34010.6010205.0
2	18 - 22 cm	34010.6010201.2

LPPR : 7132791 / **56,64€^{TTC}**

Prescrire : Manutec® Poignet - Orliman®



ATTELLE DE POIGNET

Manu Easy® Poignet

TRAUMATIQUE

INDICATIONS :

Traumatisme du poignet, Entorse, Contusion, Immobilisation post-opératoire.

CARACTÉRISTIQUES :

- 2 éclisses : 1 dorsale ajustable (2 fourreaux gauche/droit) et 1 palmaire,
- 1 sangle de serrage intermédiaire au niveau des doigts permettant de parfaitement solidariser les éclisses dorsale et palmaire au niveau de la main,
- Ergonomique et légère.

Découpe ergonomique pour plus de confort.

Système de serrage 1 point par lacet permettant un ajustement rapide et uniforme de la contention.

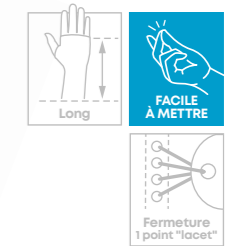

GAUCHE

DROIT

TAILLE	TOUR DE POIGNET	EAN 13	ACL 7	EAN 13	ACL 7
1	14 - 16 cm	3664338.000537	6034555	3664338.000551	6034557
2	16 - 18 cm	3664338.000544	6034556	3664338.000568	6034558
3	18 - 20 cm	3664338.000520	6034554	3664338.000575	6034559

LPPR : 7132791 / **56,64€^{TTC}**

Prescrire : Manu Easy® Poignet - Orliman®



ATTELLE DE POIGNET

Confort Plus® Poignet

TRAUMATIQUE

INDICATIONS :

Traumatisme du poignet, Entorse, Contusion, Immobilisation post-opératoire.

CARACTÉRISTIQUES :

- Légère et confortable,
- Boucles de serrage anti-vrilles,
- Se positionne et se règle d'une seule main,
- Existe en taille universelle.

Protection de la commissure du pouce

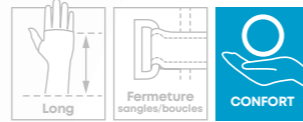

Éclisse dorsale sur la taille universelle.

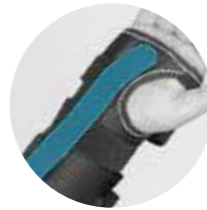

Éclisse palmaire amovible en aluminium modelable.



TAILLE	TOUR DE POIGNET	GAUCHE		DROIT	
		EAN 13	ACL 7	EAN 13	ACL 7
Pédiatrique	< 10 cm	3664338.000131	6032982	3664338.000063	6032973
Enfant	10 - 12 cm	3664338.000124	6032980	3664338.000056	6032972
1	12 - 16 cm	3664338.000094	6032977	3664338.000025	6032968
2	16 - 18 cm	3664338.000100	6032978	3664338.000032	6032970
3	18 - 20 cm	3664338.000117	6032979	3664338.000049	6032971
Universelle	> 16 cm	3664338.000087	6032976	3664338.000070	6032974

LPPR : 7132822 / 41,64€^{TTC}

Prescrire : Confort Plus® Poignet - Orliman®

ATTELLE DE POIGNET

Fixquick Poignet

TRAUMATIQUE

INDICATIONS :

Traumatisme du poignet, Entorse, Contusion, Immobilisation post-opératoire.

CARACTÉRISTIQUES :

- Serrage et desserrage homogènes, sans point de pression et sans frottement,
- Éclisse palmaire amovible en aluminium modelable,
- Deux baleinages dorsaux en plastique souple,
- Tissus intérieurs suédine et élasthanne testés et garantis non irritants pour la peau. ISO 10993-10/2010.

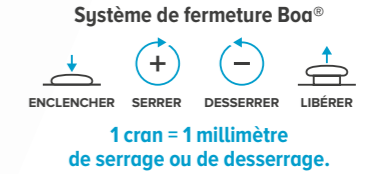

TAILLE	TOUR DE POIGNET	GAUCHE		DROIT	
		EAN 13	ACL 7	EAN 13	ACL 7
1	13,5 - 14,5 cm	3664338.002449	6123296	3664338.002401	6123290
2	14,5 - 16 cm	3664338.002456	6123297	3664338.002418	6123291
3	16 - 17,5 cm	3664338.002463	6123299	3664338.002425	6123294
4	17,5 - 19 cm	3664338.002470	6123300	3664338.002432	6123295

LPPR : 7132791 / 56,64€^{TTC}

Prescrire : Attelle de poignet Fixquick - Orliman®

ATTELLE DE POIGNET

Confort Plus® Poignet 27 cm

TRAUMATIQUE

INDICATIONS :

Traumatisme du poignet, Entorse, Contusion, Immobilisation post-opératoire.

CARACTÉRISTIQUES :

- Une éclisse palmaire amovible et modelable et 2 éclisses dorsales souples,
- Positionnement et réglage à une main grâce à son système de serrage 4 points avec boucles anti-vrilles,
- Légère et confortable.

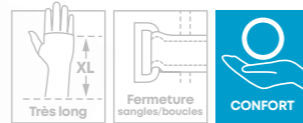

1 éclisse palmaire et 2 dorsales allant du pouce jusqu'au milieu de l'avant bras pour une immobilisation optimale.

Serrage 4 points avec boucles anti-vrilles pour une mise en place facile et un réglage optimal selon la morphologie du patient.

TAILLE	TOUR DE POIGNET	GAUCHE		DROIT	
		ACL 13	ACL 13	ACL 13	ACL 13
1	14 - 16 cm	34010.6031277.0	34010.6031282.4		
2	16 - 18 cm	34010.6031278.7	34010.6031283.1		
3	18 - 20 cm	34010.6031279.4	34010.6031284.8		

LPPR : 7132791 / 56,64€^{TTC}

Prescrire : Confort Plus® Poignet 27 cm - Orliman®

oneplus

Attelle de poignet

TRAUMATIQUE

CHRONIQUE

INDICATIONS :

Entorse, Tendinite, Arthrose et arthrite, Syndrome du canal carpien, Traitement post-opératoire et post-traumatique.

CARACTÉRISTIQUES :

- 1 Éclisse palmaire préformée, modelable et amovible,
- 2 Éclisses dorsales souples,
- Boucles anti-vrilles.

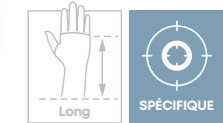

Tissu élastique sur la partie dorsale pour faciliter la mise en place.

Attaches auto-agrippantes grande taille et découposables.

TAILLE	TOUR DE POIGNET	GAUCHE		DROIT	
		EAN 13	ACL 7	EAN 13	ACL 7
1	19 - 21 cm	8435025.999909	6036046	8435025.999879	6036042
2	21 - 23 cm	8435025.999916	6036047	8435025.999886	6036043
3	23 - 25 cm	8435025.999923	6036048	8435025.999893	6036044

LPPR : 7132791 / 56,64€^{TTC}

Prescrire : Attelle de poignet One Plus - Orliman®

ATELLE DE POIGNET Neo Soft®

INDICATIONS :

Tendinopathie du poignet (TMS) : Tendinite, Ténosynovite et syndrome du canal carpien, Arthrose, Syndrome de la souris d'ordinateur.

CARACTÉRISTIQUES :

- Modèle très léger avec un bon maintien et soutien,
- Design anatomique permettant une grande liberté de mouvement des doigts,
- Éclisse palmaire en aluminium, modelable et amovible,
- Taille unique.

Mise en place aisée grâce à la sangle de pré-positionnement.



Bras de levier plus court adapté à l'utilisation pendant le travail (hauteur 16 cm).

Matière élastique favorisant le maintien du poignet en apportant un effet antalgique.

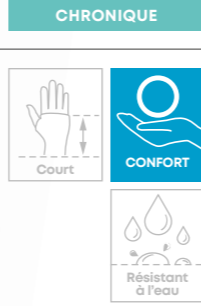
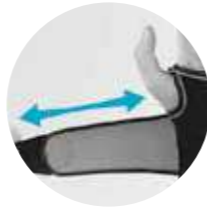

TAILLE	GAUCHE	DROIT
	ACL 13	ACL 13
Unique	34010.6018540.4	34010.6018539.8

LPPR : 7132822 / 41,64€^{TTc}

Prescrire : Neo Soft® - Orliman®

ATELLE DE POIGNET Neo Flex®

INDICATIONS :

Tendinopathie du poignet (TMS) : Tendinite, Ténosynovite et syndrome du canal carpien, Arthrose, Syndrome de la souris d'ordinateur.

CARACTÉRISTIQUES :

- Modèle très léger,
- Design anatomique permettant une grande liberté de mouvement des doigts,
- Éclisse palmaire en aluminium, modelable et amovible,
- Tissu en tricot respirant,
- Taille unique.

Sangle extensible pour un maintien optimal de l'attelle.



Bras de levier plus court adapté à l'utilisation pendant le travail (hauteur 16 cm).

Fixation auto-agrippante micro-injection facilement repositionnable sans adhérer aux vêtements.

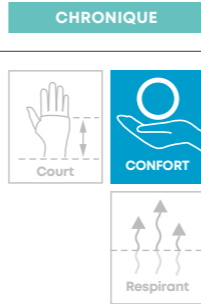
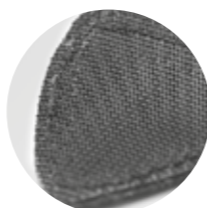

TAILLE	GAUCHE	DROIT
	ACL 13	ACL 13
Unique	34015.9719684.3	34015.9719767.3

LPPR : 7132822 / 41,64€^{TTc}

Prescrire : Neo Flex® - Orliman®

NOUVEAU

ATELLE DE POIGNET Mouv'N Fit®

INDICATIONS :

Tendinopathie du poignet (TMS) : Tendinite, Ténosynovite et syndrome du canal carpien, Arthrose, Syndrome de la souris d'ordinateur.

CARACTÉRISTIQUES :

- 1 éclisse palmaire amovible et modelable,
- Tissage 3 couches respirant et extrêmement léger,
- Conception sans couture permettant de supprimer tout phénomène d'irritation,
- Modèle très aéré pour plus de confort,
- Modèle bilatéral.

Mise en place et ajustement faciles grâce au système de sangle Y à 2 points de fixation auto-agrippante.



Bras de levier plus court adapté à l'utilisation pendant le travail (hauteur 14 cm).

Maintien optimal du poignet grâce aux 2 ressorts spiralium.



3 coloris disponibles

TAILLE	TOUR DE POIGNET	BLEU MARINE / TURQUOISE		BLEU MARINE / ORANGE		BLEU MARINE / VERT	
		EAN 13	ACL 7	EAN 13	ACL 7	EAN 13	ACL 7
1	14 - 18 cm	3664338.009073	6327830	3664338.009097	6327833	3664338.009110	6327836
2	18 - 22 cm	3664338.009080	6327832	3664338.009103	6327834	3664338.009127	6327838

LPPR : 7132791 / 56,64€^{TTc}

Prescrire : Attelle de poignet Mouv'N Fit® - Orliman®

ATELLE DE POIGNET Manutec Soft® Poignet

INDICATIONS :

Tendinopathie du poignet (TMS) : Tendinite, Ténosynovite et syndrome du canal carpien, Arthrose, Syndrome de la souris d'ordinateur.

CARACTÉRISTIQUES :

- 1 éclisse palmaire amovible et modelable,
- Tissage 3 couches respirant et extrêmement léger,
- Conception sans couture permettant de supprimer tout phénomène d'irritation,
- Modèle très aéré pour plus de confort,
- Modèle bilatéral.

Mise en place et ajustement faciles grâce au système de sangle Y à 2 points de fixation auto-agrippante.



Bras de levier plus court adapté à l'utilisation pendant le travail (hauteur 14 cm).

Maintien optimal du poignet grâce aux 2 ressorts spiralium.

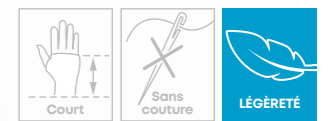

TAILLE	TOUR DE POIGNET	EAN 13	ACL 7
1	14 - 18 cm	3664338.002012	6041801
2	18 - 22 cm	3664338.002029	6041802

LPPR : 7132791 / 56,64€^{TTc}

Prescrire : Manutec Soft® Poignet - Orliman®

ATTELLE DE POIGNET

Manu Easy Soft® Poignet

CHRONIQUE

INDICATIONS :

Tendinopathie du poignet (TMS) : Tendinite, Ténosynovite et syndrome du canal carpien, Arthrose, Syndrome de la souris d'ordinateur.

CARACTÉRISTIQUES :

- 1 éclisse palmaire amovible et modelable,
- 1 éclisse dorsale,
- 1 sangle de serrage intermédiaire,
- Ergonomique et légère.

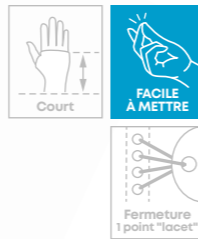

Système de serrage 1 point par lacet permettant un ajustement rapide et uniforme de la contention.



Bras de levier plus court adapté à l'utilisation pendant le travail (hauteur 16 cm).

GAUCHE

DROIT

TAILLE	TOUR DE POIGNET	EAN 13	ACL 7	EAN 13	ACL 7
1	14 - 17 cm	3664338.003545	6219380	3664338.003569	6219382
2	17 - 20 cm	3664338.003552	6219381	3664338.003576	6219383

LPPR : 7132791 / 56,64€^{TTC}



Prescrire : Manu Easy Soft® Poignet - Orliman®

ATTELLE DE POIGNET

Epi Control®

CHRONIQUE

INDICATIONS :

Tendinite ou tendinopathies du poignet : Tendons des muscles extenseurs ou fléchisseurs du poignet ou du carpe.
Tendinite ou tendinopathies du coude : Épicondylite et Épitrôchléite,
 Entorse ligamentaire antérieure ou postérieure du poignet et du carpe.

CARACTÉRISTIQUES :

- Éclisses souples (dorsale et palmaire) amovibles, limitant la flexion et l'extension du poignet à 10° et offrant la possibilité d'adapter le port de l'attelle au traitement du patient,
- Système de fermeture 1 point lacet sur la main permettant de contrôler la flexion et l'extension.

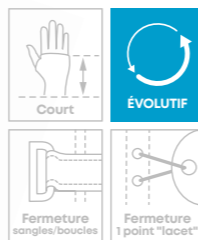

Système de fermeture par sangles auto-agrippantes au niveau de l'avant-bras ainsi qu'au poignet afin d'optimiser l'action des éclisses.



La première attelle de poignet qui agit sur le coude !

Grâce à son système d'éclisses limitant la flexion/extension du poignet, l'attelle de poignet Epi Control® agit sur les pathologies du coude : l'épicondylite et l'épitrôchléite.

TAILLE	TOUR DE POIGNET	EAN 13	ACL 7
1	14 - 16 cm	3664338.007369	6287392
2	16 - 18 cm	3664338.007376	6287393
3	18 - 20 cm	3664338.007383	6287394

LPPR : 7132791 / 56,64€^{TTC}



Prescrire : Epi Control® - Orliman®

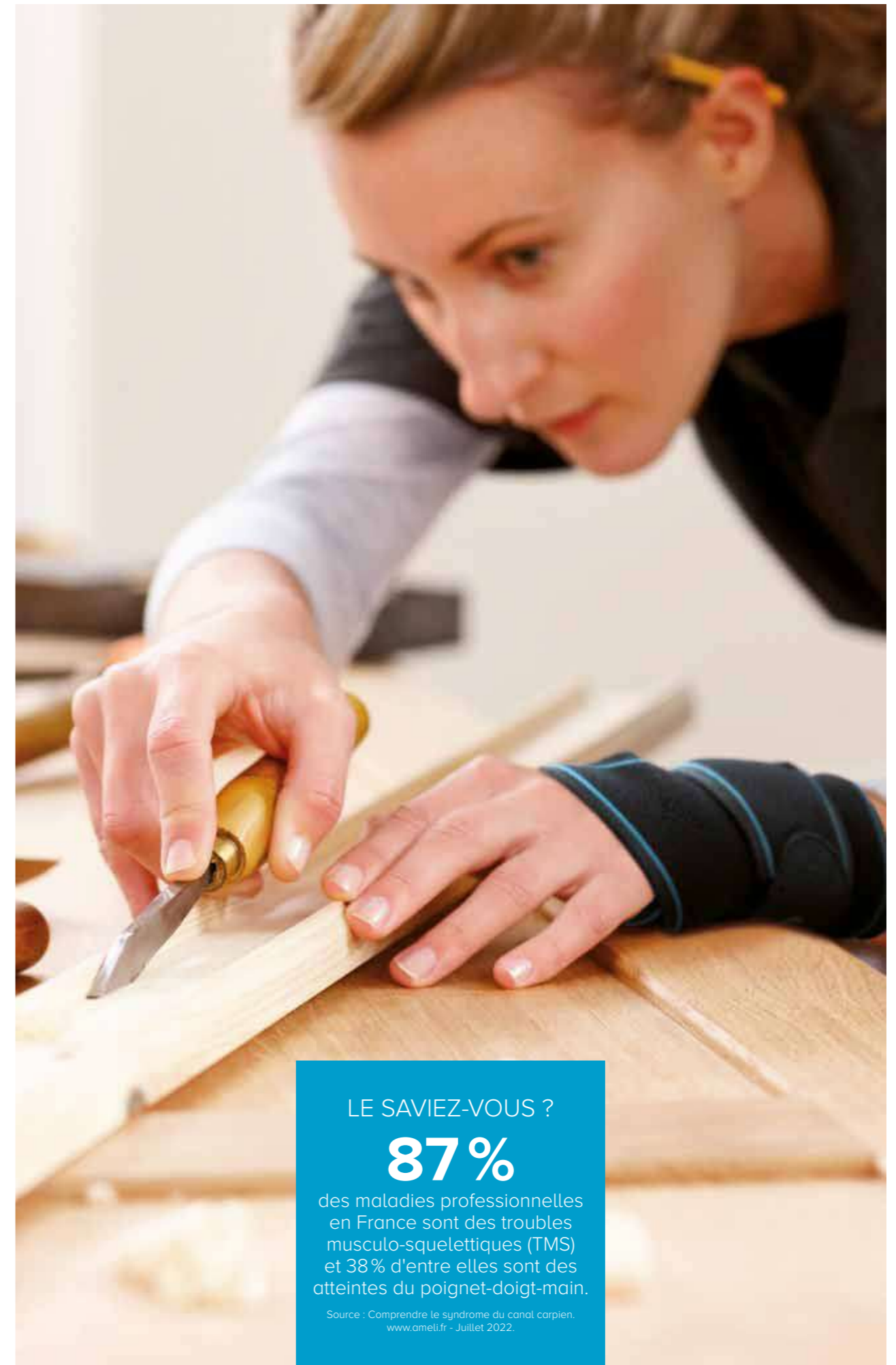

LE SAVIEZ-VOUS ?

87%

des maladies professionnelles en France sont des troubles musculo-squelettiques (TMS) et 38% d'entre elles sont des atteintes du poignet-doigt-main.

Source : Comprendre le syndrome du canal carpien. www.ameli.fr - Juillet 2022.

ATTELLE DE POIGNET-POUCE

Confort Plus® Poignet-pouce

TRAUMATIQUE

INDICATIONS :

Traumatisme et entorse,
Suspicion de fracture du scaphoïde,
Immobilisation post-opératoire.

CARACTÉRISTIQUES :

- 2 éclisses (latérale amovible et palmaire) en aluminium modelable,
- Réglage par sangles et boucles anti-vrilles,
- Pince de crabe libérée par l'association d'une sangle et d'un repose pouce,
- Existe en taille universelle avec éclisse dorsale ajustable au poignet (circonférence variable).

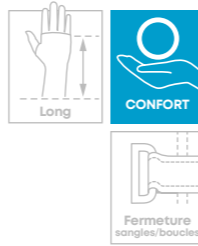

Éclisse latérale dotée d'un reposoir
évite une mauvaise rotation du pouce.

TAILLE	TOUR DE POIGNET	GAUCHE		DROIT	
		EAN 13	ACL 7	EAN 13	ACL 7
Enfant	10 - 12 cm	3664338.000247	6033034	3664338.000186	6033026
1	12 - 16 cm	3664338.000216	6033031	3664338.000155	6033021
2	16 - 18 cm	3664338.000223	6033032	3664338.000162	6033024
3	18 - 20 cm	3664338.000230	6033033	3664338.000179	6033025
Universelle	> 16 cm	3664338.000209	6033030	3664338.000193	6033027

LPPR : 7132845 / 53,18€^{TTC}



Prescrire : Confort Plus® Poignet-pouce - Orliman®

oneplus

Attelle de poignet-pouce

TRAUMATIQUE
CHRONIQUE

INDICATIONS :

Entorse, Tendinite, Arthrose (y compris rhizarthrose) et arthrite, Syndrome du canal carpien, Syndrome de De Quervain, Traitement post-opératoire et post-traumatique.

CARACTÉRISTIQUES :

- 1 Éclisse latérale préformée, modelable et amovible,
- 1 Éclisse palmaire préformée, modelable et amovible,
- 2 Éclisses dorsales souples,
- Attaches auto-agrippantes grande taille et découpables,
- Tissu élastique sur la partie dorsale pour faciliter la pose,
- Boucles anti-vrilles.

Sangle de pouce
pour un ajustement optimal.

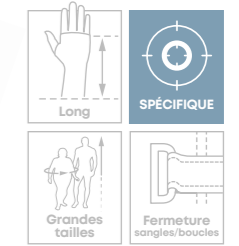

Coussinet de protection
interne dans la zone du pouce améliorant le confort durant l'immobilisation.

TAILLE	TOUR DE POIGNET	GAUCHE		DROIT	
		EAN 13	ACL 7	EAN 13	ACL 7
1	19 - 21 cm	8435491.800143	6036052	8435025.999992	6036049
2	21 - 23 cm	8435491.800150	6036053	8435491.800129	6036330
3	23 - 25 cm	8435491.800167	6036088	8435491.800136	6036050

LPPR : 7132845 / 53,18€^{TTC}



Prescrire : Attelle de poignet-pouce One Plus - Orliman®

ATTELLE DE POIGNET-POUCE

Fixquick Poignet-pouce

TRAUMATIQUE

INDICATIONS :

Traumatisme et entorse,
Suspicion de fracture du scaphoïde,
Immobilisation post-opératoire.

CARACTÉRISTIQUES :

- Serrage et desserrage homogènes, sans point de pression et sans frottement,
- Éclisse palmaire amovible en aluminium modelable,
- Éclisse latérale dotée d'un reposoir pour éviter une mauvaise rotation du pouce,
- Deux baleinages dorsaux en plastique souple,
- Tissus intérieurs suédine et élasthanne testés et garantis non irritants pour la peau. ISO 10993-10/2010.

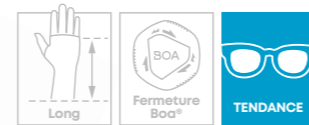

Système de fermeture Boa®



1 cran = 1 millimètre de serrage ou de desserrage.

TAILLE	TOUR DE POIGNET	GAUCHE		DROIT	
		EAN 13	ACL 7	EAN 13	ACL 7
1	13,5 - 14,5 cm	3664338.002524	6123306	3664338.002487	6123302
2	14,5 - 16 cm	3664338.002531	6123307	3664338.002494	6123303
3	16 - 17,5 cm	3664338.002548	6123308	3664338.002500	6123304
4	17,5 - 19 cm	3664338.002555	6123309	3664338.002517	6123305

LPPR : 7132845 / 53,18€^{TTC}



Prescrire : Fixquick Poignet-pouce - Orliman®



LE SAVIEZ-VOUS ?

70%

des fractures des os du carpe touchent le Scaphoïde, petit os situé dans le poignet, à la racine du pouce.

Source : Société Française de Médecine d'Urgence, Les traumatismes de la main.

ATTELLE DE POIGNET-POUCE

Manu Easy® Poignet-pouce Long

TRAUMATIQUE

INDICATIONS :

Traumatisme et entorse,
Suspicion de fracture du scaphoïde,
Immobilisation post-opératoire.

CARACTÉRISTIQUES :

- 3 éclisses : une dorsale ajustable (2 fourreaux gauche/droit), une palmaire et une latérale dotée d'un reposoir pour éviter une mauvaise rotation du pouce,
- 1 sangle de serrage intermédiaire au niveau des doigts permettant de parfaitement solidariser les éclisses dorsales et palmaire au niveau de la main,
- Ergonomique et légère.

Sangle de serrage au niveau du pouce procurant une parfaite immobilisation.

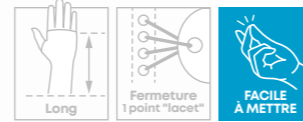

Découpe ergonomique pour plus de confort.

Système de serrage 1 point par lacet permettant un ajustement rapide et uniforme de la contention.

GAUCHE DROIT

TAILLE	TOUR DE POIGNET	GAUCHE		DROIT	
		EAN 13	ACL 7	EAN 13	ACL 7
1	14 - 16 cm	3664338.003149	6167857	3664338.003156	6167858
2	16 - 18 cm	3664338.003163	6167859	3664338.003170	6167860
3	18 - 20 cm	3664338.003194	6167862	3664338.003187	6167861

LPPR : 7132845 / 53,18€^{TTC}



Prescrire : Manu Easy® Poignet-pouce Long - Orliman®

ATTELLE DE POIGNET-POUCE

Manu Easy® Poignet-pouce

CHRONIQUE

INDICATIONS :

Tendinite de De Quervain,
Rhizarthrose phase aiguë.

CARACTÉRISTIQUES :

- Bras de levier court pour un meilleur confort d'utilisation,
- Ergonomique et légère.

Sangle de serrage au niveau du pouce procurant une parfaite immobilisation.

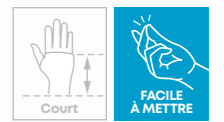

Découpe ergonomique pour plus de confort.

Système de serrage 1 point par lacet permettant un ajustement rapide et uniforme de la contention.

GAUCHE DROIT

TAILLE	TOUR DE POIGNET	GAUCHE		DROIT	
		EAN 13	ACL 7	EAN 13	ACL 7
1	14 - 16 cm	3664338.001527	6038575	3664338.001497	6038572
2	16 - 18 cm	3664338.001534	6038576	3664338.001503	6038573
3	18 - 20 cm	3664338.001541	6038577	3664338.001510	6038574

LPPR : 7132845 / 53,18€^{TTC}



Prescrire : Manu Easy® Poignet-pouce - Orliman®

ATTELLE DE POIGNET-POUCE

Manutec® Poignet-pouce

TRAUMATIQUE

INDICATIONS :

Traumatisme et entorse,
Suspicion de fracture du scaphoïde,
Immobilisation post-opératoire.

CARACTÉRISTIQUES :

- Confort palmaire accru grâce au système de réglage par double sangle auto-agrippante permettant l'ajustement en largeur de la zone métacarpienne,
- Tissage 3 couches respirant et extrêmement léger,
- Conception sans couture permettant de supprimer tout phénomène d'irritation,
- Modèle très aéré pour plus de confort,
- Modèle bilatéral.

Attelle de pouce amovible en aluminium modelable.



Mise en place et ajustement faciles grâce au système de sangle Y à 2 points de fixation auto-agrippante.

Immobilisation optimale du poignet grâce au système de triple baleinage, 2 dorsales et 1 palmaire.

TAILLE	TOUR DE POIGNET	ACL 13
1	14 - 18 cm	34010.6010204.3
2	18 - 22 cm	34010.6010207.4

LPPR : 7132845 / 53,18€^{TTC}



Prescrire : Manutec® Poignet-pouce - Orliman®

ATTELLE DE POIGNET-POUCE

Manutec Soft® Poignet-pouce

CHRONIQUE

INDICATIONS :

Tendinite de De Quervain,
Rhizarthrose phase aiguë.

CARACTÉRISTIQUES :

- Attelle de pouce amovible permettant une utilisation évolutive en immobilisant le poignet et le pouce ou le poignet seul,
- Tissage 3 couches respirant et extrêmement léger,
- Conception sans couture permettant de supprimer tout phénomène d'irritation,
- Modèle très aéré pour plus de confort,
- Modèle bilatéral.

Attelle de pouce amovible en aluminium modelable.

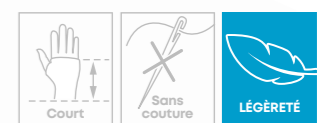

Maintien optimal du poignet grâce aux 2 ressorts spiralium.

Mise en place et ajustement faciles grâce au système de sangle Y à 2 points de fixation auto-agrippante.

Bras de levier plus court adapté à l'utilisation pendant le travail (hauteur 14 cm).

TAILLE	TOUR DE POIGNET	EAN 13	ACL 7
1	14 - 18 cm	3664338.001817	6041322
2	18 - 22 cm	3664338.001800	6041321

LPPR : 7132845 / 53,18€^{TTC}



Prescrire : Manutec Soft® Poignet-pouce - Orliman®

ATTELLE DE POUCE

Neo Rhizo Confort®

TRAUMATIQUE
CHRONIQUE

INDICATIONS :

Entorse de la métacarpophalangienne (MCP),
Lésion articulaire et ligamentaire
du pouce, Rhizarthrose confirmée.

CARACTÉRISTIQUES :

- Éclisse amovible et repositionnable (modèle ambidextre) à disposer en cas d'entorse du pouce pour immobiliser,
- Fixation auto-agrippante de pré-positionnement permettant un ajustement efficace de l'attelle,
- Modèle bilatéral.

Éclisse latérale amovible et modelable permet de maintenir le pouce.

Dédoublement de la sangle pour une mise en place facilitée.



Fixation auto-agrippante de pré-positionnement

TAILLE	TOUR DE POIGNET	ACL 13
0 / Enfant	< 14 cm	34010.6018535.0
Unique	> 14 cm	34010.6018536.7

LPPR : 7132845 / 53,18€^{TTC}



Prescrire : Neo Rhizo Confort® - Orliman®

ATTELLE DE POUCE

Manutec® Pouce

TRAUMATIQUE
CHRONIQUE

INDICATIONS :

Entorse de la métacarpophalangienne (MCP),
Lésion articulaire et ligamentaire du pouce,
Rhizarthrose confirmée.

CARACTÉRISTIQUES :

- Tissage 3 couches respirant et extrêmement léger,
- Modèle très aéré pour plus de confort,
- Modèle bilatéral.



Éclisse en aluminium modelable permet une immobilisation optimale.

Conception sans couture pour supprimer tout phénomène d'irritation.

TAILLE	TOUR DE POIGNET	ACL 13
1	14 - 18 cm	34010.6010202.9
2	18 - 22 cm	34010.6010203.6

LPPR : 7132845 / 53,18€^{TTC}



Prescrire : Manutec® Pouce - Orliman®

NOUVEAU

ATTELLE DE POUCE

Mouv'N Fit®

TRAUMATIQUE
CHRONIQUE

INDICATIONS :

Entorse de la métacarpophalangienne (MCP),
Lésion articulaire et ligamentaire du pouce,
Rhizarthrose confirmée.

CARACTÉRISTIQUES :

- Tissage 3 couches respirant et extrêmement léger,
- Modèle très aéré pour plus de confort,
- Modèle bilatéral.

Conception sans couture pour supprimer tout phénomène d'irritation.



Éclisse en aluminium modelable permet une immobilisation optimale.



3 coloris disponibles



TAILLE	TOUR DE POIGNET	BLEU MARINE / TURQUOISE		BLEU MARINE / ORANGE		BLEU MARINE / VERT	
		EAN 13	ACL 7	EAN 13	ACL 7	EAN 13	ACL 7
1	14 - 18 cm	3664338.009134	6327839	3664338.009158	6327841	3664338.009172	6327844
2	18 - 22 cm	3664338.009141	6327840	3664338.009165	6327842	3664338.009189	6327845

LPPR : 7132845 / 53,18€^{TTC}

Prescrire : Attelle de pouce Mouv'N Fit® - Orliman®

oneplus

Attelle de pouce

TRAUMATIQUE
CHRONIQUE

INDICATIONS :

Entorse (ex. : pouce du skieur),
Rhizarthrose et arthrite carpo-métacarpienne du pouce,
Traitement post-opératoire et post-traumatique.

CARACTÉRISTIQUES :

- Éclisse latérale modelable au niveau de la colonne du pouce,
- Attaches auto-agrippantes grande taille et découpables,
- Tissu élastique sur la partie dorsale pour faciliter la pose,
- Boucles anti-vrilles.

Sangle de pouce pour un ajustement optimal.

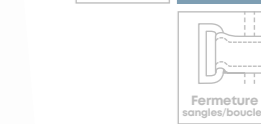

Coussinet de protection interne dans la zone du pouce améliorant le confort durant l'immobilisation.

TAILLE	TOUR DE POIGNET	GAUCHE		DROIT	
		EAN 13	ACL 7	EAN 13	ACL 7
1	19 - 21 cm	8435491.800235	6036038	8435491.800266	6036035
2	21 - 23 cm	8435491.800242	6036040	8435491.800273	6036036
3	23 - 25 cm	8435491.800259	6036041	8435491.800280	6036037

LPPR : 7132845 / 53,18€^{TTC}



Prescrire : Attelle de pouce One Plus - Orliman®

ATTELLE DE POUCE

Manu Easy® Pouce

CHRONIQUE

INDICATIONS :

Rhizarthrose confirmée,
Lésion articulaire et ligamentaire du pouce,
Lésions sportives (ex. : pouce du skieur).

CARACTÉRISTIQUES :

- Ergonomique et légère,
- Modèle bilatéral.

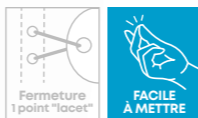

Sangle de serrage
au niveau du pouce
procurant une parfaite
immobilisation.

Système de serrage 1 point par lacet
permettant un ajustement rapide
et uniforme de la contention.

Éclisse de pouce préformée
pour un maintien optimal en position
physiologique dans l'alignement
du bras.



TAILLE	TOUR DE POIGNET	EAN 13	ACL 7
1	14 - 17 cm	3664338.002654	6154653
2	17 - 20 cm	3664338.002661	6154656

LPPR : 7132845 / 53,18€^{TTC}



Prescrire : Manu Easy® Pouce - Orliman®

ATTELLE DE POUCE

Rhizo'R®

CHRONIQUE



INDICATIONS :

Traitement de la rhizarthrose confirmée,
immobilisation post-opératoire (ex. : arthroplastie),
Lésion articulaire et ligamentaire du pouce,
Lésions sportives (ex. : pouce du skieur).

CARACTÉRISTIQUES :

- Système de fermeture à 3 sangles
pour plus d'adaptabilité morphologique.



Attelle préformée,
rigide et aérée
pour un maintien optimal
et un confort accru.

TAILLE	LARGEUR DE LA BASE DE LA PAUME	GAUCHE		DROIT	
		EAN 13	ACL 7	EAN 13	ACL 7
1	5,5 - 6,5 cm	3664338.002708	6154660	3664338.002678	6154657
2	6,5 - 7,5 cm	3664338.002715	6154662	3664338.002685	6154658
3	7,5 - 9 cm	3664338.002722	6154663	3664338.002692	6154659

LPPR : 7132756 / 43,32€^{TTC}



Prescrire : Rhizo'R® - Orliman®

ATTELLE DE POUCE

Rhizo 3D®

CHRONIQUE



INDICATIONS :

Traitement de la rhizarthrose confirmée,
immobilisation post-opératoire (ex. : arthroplastie),
Lésion articulaire et ligamentaire du pouce,
Lésions sportives (ex. : pouce du skieur).

CARACTÉRISTIQUES :

- **Aérée et légère** : solution discrète et pratique qui améliore le confort et l'acceptation du produit au quotidien,
- **Préformée & rigide** : immobilisation optimale de l'articulation métacarpophalangienne maintenant l'écartement du pouce dans son axe physiologique,
- **Résistante à l'eau** : adaptée à une utilisation domestique quotidienne ou en milieux professionnels nécessitant une immersion en eaux chaudes ou froides,
- **Simple d'utilisation** : grâce au système intuitif de fermeture à crans, se positionne, se règle et se retire très facilement,
- **Facile d'entretien** : totalement lavable à l'eau savonneuse et sèche rapidement pour une hygiène optimale.

3D Impression
Design optimisé
pour un poids ultra-léger
(environ 12 gr).



TAILLE	TOUR DE LA MAIN	GAUCHE		DROIT	
		EAN 13	ACL 7	EAN 13	ACL 7
1	17 - 19 cm	3664338.007062	6261843	3664338.007093	6261846
2	19 - 21 cm	3664338.007079	6261844	3664338.007109	6261847
3	21 - 23 cm	3664338.007086	6261845	3664338.007116	6261848

LPPR : 7132756 / 43,32€^{TTC}



Prescrire : Rhizo 3D® - Orliman®

ATTELLE DE POUCE

Rhizo MP®

CHRONIQUE

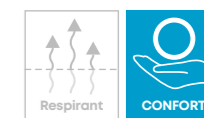

INDICATIONS :

Inflammation, Tendinopathie du pouce,
Irritation de l'articulation carpienne
et métacarpienne du pouce (MP),
Rhizarthrose débutante,
Reprise d'activité après lésion
des ligaments latéraux du pouce.

CARACTÉRISTIQUES :

- Design anatomique permettant une totale liberté de mouvement du poignet,
- Légère et confortable.

Éclisse en aluminium
modelable
pour une adaptation
personnalisée.



TAILLE	TOUR DE POIGNET	GAUCHE		DROIT	
		ACL 13	ACL 13	ACL 13	ACL 13
1	< 15 cm	34010.5379978.6	34010.5379955.7		
2	> 15 cm	34010.5379984.7	34010.5379961.8		

LPPR : 7132756 / 43,32€^{TTC}



Prescrire : Rhizo MP® - Orliman®

ATTELLE DE POIGNET-DOIGTS

Neo Boxer® 4^e et 5^e métacarpes

TRAUMATIQUE

INDICATIONS :

Fracture du 4^e et/ou 5^e métacarpe,
Immobilisation post-opératoire.

CARACTÉRISTIQUES :

- 1 éclisse de doigts à fixation auto-agrippante pour une bonne immobilisation,
- Mise en place facile,
- Respirante et confortable,
- Traitement des plaies facilité.

2 éclisses dorsales modelables permettant d'adapter l'immobilisation selon les besoins du patient.



Conception innovante en 2 zones distinctes permettant le positionnement et le réglage indépendant du poignet et des doigts.



1 éclisse palmaire

modelable et pré-formée à la forme de la main pour apporter une immobilisation optimale tout en maintenant un grand niveau de confort.

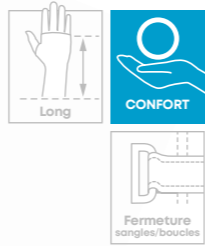

TAILLE	TOUR DE POIGNET	GAUCHE		DROIT	
		ACL 13	ACL 13	ACL 13	ACL 13
1	14 - 16 cm	34010.6018549.7	34010.6018553.4		
2	16 - 18 cm	34010.6018551.0	34010.6018554.1		
3	18 - 20 cm	34010.6018552.7	34010.6018555.8		

LPPR : 7132762 / 79,20€^{TTC}

Prescrire : Neo Boxer® 4^e et 5^e métacarpes - Orliman®

ATTELLE DE POIGNET-DOIGTS

Neo Boxer® 2^e et 3^e métacarpes

TRAUMATIQUE

INDICATIONS :

Fracture du 2^e et/ou 3^e métacarpe,
Immobilisation post-opératoire.

CARACTÉRISTIQUES :

- 1 éclisse de doigts à fixation auto-agrippante pour une bonne immobilisation,
- Mise en place facile,
- Respirante et confortable,
- Traitement des plaies facilité.

2 éclisses dorsales modelables permettant d'adapter l'immobilisation selon les besoins du patient.



Conception innovante en 2 zones distinctes permettant le positionnement et le réglage indépendant du poignet et des doigts.



1 éclisse palmaire

modelable et pré-formée à la forme de la main pour apporter une immobilisation optimale tout en maintenant un grand niveau de confort.

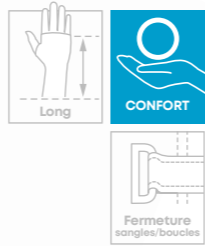

TAILLE	TOUR DE POIGNET	GAUCHE		DROIT	
		ACL 13	ACL 13	ACL 13	ACL 13
1	14 - 16 cm	34010.6018563.3	34010.6018556.5		
2	16 - 18 cm	34010.6018564.0	34010.6018558.9		
3	18 - 20 cm	34010.6018565.7	34010.6018561.9		

LPPR : 7132762 / 79,20€^{TTC}

Prescrire : Neo Boxer® 2^e et 3^e métacarpes - Orliman®

ATTELLE DE POIGNET-DOIGTS

Manu Easy Boxer® 4^e et 5^e métacarpes

TRAUMATIQUE

INDICATIONS :

Fracture du 4^e et/ou 5^e métacarpe,
Immobilisation post-opératoire.

CARACTÉRISTIQUES :

- 1 éclisse dorsale amovible spécifiquement modelée pour s'adapter à la forme du poignet et de l'avant-bras,
- 1 éclisse palmaire et 1 éclisse de doigts amovibles, modelables et préformées à la forme de la main pour apporter une immobilisation ergonomique et optimale,
- Mise en place facile,
- Respirante et confortable.

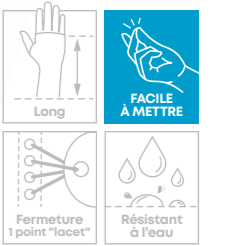

Coussinet en mousse pour plus de confort.

Système de serrage 1 point par lacet permettant un ajustement rapide et uniforme de la contention.

TAILLE	TOUR DE POIGNET	GAUCHE		DROIT	
		EAN 13	ACL 7	EAN 13	ACL 7
1	14 - 16 cm	3664338.002159	6087258	3664338.002128	6087235
2	16 - 18 cm	3664338.002166	6087259	3664338.002135	6087256
3	18 - 20 cm	3664338.002173	6087260	3664338.002142	6087257

LPPR : 7132762 / 79,20€^{TTC}

Prescrire : Manu Easy Boxer® 4^e et 5^e métacarpes - Orliman®

ATTELLE DE POIGNET-DOIGTS

Manu Easy Boxer® 2^e et 3^e métacarpes

TRAUMATIQUE

INDICATIONS :

Fracture du 2^e et/ou 3^e métacarpe,
Immobilisation post-opératoire.

CARACTÉRISTIQUES :

- 1 éclisse dorsale amovible spécifiquement modelée pour s'adapter à la forme du poignet et de l'avant-bras,
- 1 éclisse palmaire et 1 éclisse de doigts amovibles, modelables et préformées à la forme de la main pour apporter une immobilisation ergonomique et optimale,
- Mise en place facile,
- Respirante et confortable.

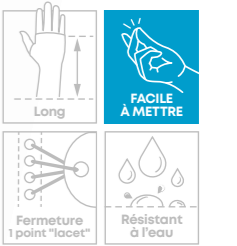

Système de serrage 1 point par lacet permettant un ajustement rapide et uniforme de la contention.

TAILLE	TOUR DE POIGNET	GAUCHE		DROIT	
		EAN 13	ACL 7	EAN 13	ACL 7
1	14 - 16 cm	3664338.007154	6272330	3664338.007123	6272327
2	16 - 18 cm	3664338.007161	6272331	3664338.007130	6272328
3	18 - 20 cm	3664338.007178	6272332	3664338.007147	6272329

LPPR : 7132762 / 79,20€^{TTC}

Prescrire : Manu Easy Boxer® 2^e et 3^e métacarpes - Orliman®

Neo Manufinger®

TRAUMATIQUE
CHRONIQUE



INDICATIONS :

Traumatisme du poignet et des métacarpes,
Immobilisation post-opératoire,
Protocole de Duran (phase aiguë port minimum de 6 semaines),
Traitement des déformations d'origine rhumatismale,
Lésions neurologiques.

CARACTÉRISTIQUES :

- Modèle très confortable grâce à son matelassage intérieur,
- Éclisse palmaire en aluminium modelable permettant plusieurs positionnements,
- Doublure intérieure en tissu bouclé absorbant afin d'éviter la transpiration.



Séparateur interdigital permettant la séparation et l'alignement des doigts.

TAILLE	GAUCHE			DROIT		
	LARGEUR DE LA MAIN	LONGUEUR	EAN 13	ACL 7	EAN 13	ACL 7
1	5 - 7 cm	31,5 cm	3664338.001459	6035140	3664338.001428	6035137
2	7 - 9 cm	34 cm	3664338.001466	6035141	3664338.001435	6035138
3	9 - 11 cm	36,5 cm	3664338.001473	6035142	3664338.001442	6035139

LPPR : 7132851 / 94,40€^{TTC}

Prescrire : Neo Manufinger® - Orliman®



Neo Finger®

TRAUMATIQUE



INDICATIONS :

Fracture sans déplacement, Entorse, Luxation des doigts.

CARACTÉRISTIQUES :

- Éclisse palmaire amovible modelable à la forme de la main pour une position d'immobilisation optimale,
- Découpable au niveau des premières phalanges permettant de retrouver la mobilité au niveau de la main en recentrant l'immobilisation au niveau des doigts.

La largeur de l'éclisse est variable selon les tailles des produits pour une meilleure adaptation morphologique aux doigts du patient.



Design minimaliste avec fermeture par 4 bandes antiglisse, dont 3 amovibles, laissant une grande partie de la main à l'air libre, pour un meilleur confort tout au long de la journée.



Modèle évolutif l'attelle peut être coupée en fonction de l'évolution du traitement.

TAILLE	LONGUEUR DE MAIN	ACL 13
1	< 13 cm	34010.6018543.5
2	13 - 17 cm	34010.6018546.6
3	17 - 20 cm	34010.6018547.3
4	20 - 22 cm	34010.6018548.0

LPPR : 7132816 / 36,71€^{TTC}

Prescrire : Neo Finger® - Orliman®



Attelles complémentaires



ATTELLE GRENOUILLE				Non remboursé	
TAILLE	LONG.	EAN 13	ACL 7		
1	5,4 cm	3664338.001275	6035119		
2	7 cm	3664338.001282	6035120		
3	9,5 cm	3664338.001299	6035121		



ATTELLE BASEBALL				Non remboursé	
TAILLE	LONG.	EAN 13	ACL 7		
1	8,9 cm	3664338.001145	6034946		
2	10 cm	3664338.001152	6034947		
3	12,7 cm	3664338.001169	6034949		

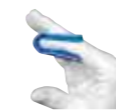

ATTELLE FINGER COT				Non remboursé	
TAILLE	LONG.	EAN 13	ACL 7		
1	6,4 cm	3664338.001190	6035110		
2	7 cm	3664338.001206	6035111		
3	8,9 cm	3664338.001213	6035112		



ATTELLE GOUTTIÈRE				Non remboursé	
TAILLE	LONG.	EAN 13	ACL 7		
1	4 cm	3664338.001237	6035114		
2	7,5 cm	3664338.001244	6035115		
3	15,2 cm	3664338.001251	6035116		



ATTELLE ALU-MOUSSE				Non remboursé	
TAILLE	DIM.	EAN 13	ACL 7		
1	25 x 1,5	3664338.001060	6034931		
2	25 x 2,0	3664338.001077	6034932		
3	25 x 2,5	3664338.001084	6034933		
4	50 x 1,5	3664338.001091	6034934		
5	50 x 2,0	3664338.001107	6034935		
6	50 x 2,5	3664338.001114	6034936		
7	50 x 3,5	3664338.001121	6034937		
8	50 x 5,0	3664338.001138	6034940		



STACK PLASTIQUE				Non remboursé	
TAILLE	CIRC.*	EAN 13	ACL 7		
1	5 cm	3664338.001305	6035122		
2	5,2 cm	3664338.001312	6035124		
3	5,5 cm	3664338.001329	6035125		
4	6 cm	3664338.001336	6035126		
5	6,2 cm	3664338.001343	6035127		
5,5	7 cm	3664338.001350	6035128		
6	8 cm	3664338.001367	6035129		
7	9 cm	3664338.001374	6035130		

* Périmètre de l'articulation inter-phalangienne distale.



GENOU

Les genoux sont les articulations les plus volumineuses. Ils portent le poids du corps, qui, normalement, se répartit de manière équilibrée entre les deux genoux et assurent la stabilité et la mobilité du corps en permettant des **mouvements de flexion** (fléchissement) et **d'extension** (redressement).

Une légère rotation interne et externe du genou peut se produire, mais uniquement en flexion. En extension, le genou est verrouillé et toute rotation est impossible. La stabilité de l'articulation est assurée par des ligaments qui supportent les genoux dans tous leurs mouvements.

Les genoux peuvent être soumis à d'importantes contraintes surtout en position accroupie ou lors de mouvements de pivot. De ce fait, ils contiennent également des ménisques qui agissent comme de vrais amortisseurs lorsque le corps est en mouvement et que les genoux sont contraints à des forces.

#1 PRINCIPE MÉCANIQUE DE L'ATTELLE SELON LA PATHOLOGIE

PATHOLOGIES TRAUMATIQUES					PATHOLOGIES CHRONIQUES		
ENTORSE			LUXATION	FRACTURE	SYNDROME ROTULIEN	ARTHROSE	TENDINITE
GRAVE (Rupture totale)	MOYENNE (Rupture partielle)	LÉGÈRE (Élongation)					
Immobilisation stricte		Limiter l'amplitude articulaire		Immobilisation stricte	Recentrer la rotule dans le mouvement de flexion du genou	Limiter les frottements osseux	Mise au repos du tendon
BALEINES RIGIDES		CADRANS ARTICULÉS + SANGLES DE STRAPPING		BALEINES RIGIDES	ANNEAU ROTULIEN + RESSORTS SPIRALIUM	Fémoro-patellaire : ANNEAU ROTULIEN Fémoro-tibiale : RENFORCEMENT UNILATÉRAL	SANGLE DE COMPRESSION



Genouillère ligamentaire articulée et rotulienne **Genulig Stab®**

#2 IDENTIFICATION DES PRODUITS À DÉLIVRER

TRAUMATIQUE											
ENTORSE LLI-LLE GRAVE			ENTORSE LLI-LLE MOYENNE			ENTORSE LLI-LLE LÉGÈRE			ENTORSE LCA-LCP		
PHASE DE GUÉRISON (0 À 3 SEMAINES)	3 PANS PAGE 120	GENU'R® PAGE 119	3 PANS PAGE 120	GENU'R® PAGE 119	GENULIG STAB® PAGE 111	ROTULIG STAB® PAGE 110	3 PANS PAGE 120	GENU'R® PAGE 119	3 PANS PAGE 120	GENU'R® PAGE 119	
	Confort	Légèreté	Confort	Légèreté	Évolutif	Évolutif	Confort	Légèreté	Confort	Légèreté	
	ALTITUDE® PAGE 115		ALTITUDE® PAGE 115				GENUROM NEO® ANTÉRIEURE PAGE 116	GENUROM NEO® POSTÉRIEURE PAGE 116			
	Évolutif		Évolutif			LCA	LCP				
PHASE DE CONSOLIDATION (4 À 6 SEMAINES)	ALTITUDE® PAGE 115		GENULIG STAB® PAGE 111		GENULIG STAB® PAGE 111	ROTULIG STAB® PAGE 110	GENUROM NEO® ANTÉRIEURE PAGE 116	GENUROM NEO® POSTÉRIEURE PAGE 116			
	Évolutif		Évolutif		Évolutif	Évolutif	Légèreté	Légèreté			
REPRISE D'ACTIVITÉ & PREVENTION	GENULIG STAB® PAGE 111		GENULIG STAB® PAGE 111	ROTULIG STAB® PAGE 110	ROTULIG MOTION® PAGE 110		GENULIG STAB® PAGE 111				
	Évolutif		Évolutif	Évolutif	Tendance		Évolutif				

CHRONIQUE							
SYNDROME FÉMOROPATELLAIRE		ARTHROSE FÉMORO-PATELLAIRE	ARTHROSE FÉMOROTIBIALE		TENDINITE		
DÉBUTANT	AVANCÉ		DÉBUTANTE	CONFIRMÉE	TENDON ROTULIEN	FASCIA LATA (essuie-glace)	
ROTULIG PAGE 109	GENULIG STAB® PAGE 111	GENULIG STAB® PAGE 111	ROTULIG MOTION® PAGE 110	GONARTEC PLUS® PAGE 117	GENULIG STAB® PAGE 111	GENULIG STAB® PAGE 111	
Facile à mettre	Évolutif	Évolutif	Tendance	Confort	Évolutif	Évolutif	
					PATEL'R® PAGE 108	PATEL'R® PAGE 108	
					Facile à mettre	Facile à mettre	

ATTELLES COMPLÉMENTAIRES							
PRÉ ET POST-OPÉATOIRE CRYOTHÉRAPIE				PRÉ ET POST-OPÉATOIRE		FONCTIONNEL (remplace l'articulation défaillante)	
KIT COMPRESSIVE CRYOTEC® PAGE 121	GENOUILLÈRE ARTICULÉE CRYOPUMP® PAGE 113	ATTELLE DE GENOU ÉVOLUTIVE CRYOPUMP® PAGE 121	GENULIG CRYOTEC® PAGE 112	GENUFLEX ROM® PAGE 118	ALTITUDE® PAGE 115	GENUROM NEO® ANTÉRIEURE PAGE 116	GENUROM NEO® POSTÉRIEURE PAGE 116
Évolutif	Évolutif	Évolutif	Évolutif	Évolutif	Évolutif	Légèreté	Légèreté

Patel'R®

CHRONIQUE

INDICATIONS :

Idéale pour le traitement de la maladie d'Osgood-Schlatter chez le jeune sportif, Tendinite du tendon rotulien.

CARACTÉRISTIQUES :

- Tricot 3D à l'arrière du genou pour un confort accru.

Insert visco-élastique amovible assurant une pression localisée sur le tendon et limitant les vibrations.



Sangle de réglage ajustement 2 points avec boucles anti-vrilles.



TAILLE	ACL 13
Unique	34010.8139341.3

Non remboursé

Prise de mesures maximales :
Tour de genou : 40 cm

Prise de mesures minimales :
Tour de genou : 27 cm

Pour les sportifs :
Produit également disponible dans la gamme **Orliman® Sport**, page 164.

Prescrire : Patel'R® - Orliman®

Genuforte®

CHRONIQUE

INDICATIONS :

Arthrose légère, Œdème post-opératoire.

CARACTÉRISTIQUES :

- Effet proprioceptif.



Tricot élastique permettant une contention forte.

TAILLE	TOUR DE GENOU	ACL 13
1	29 - 33 cm	34010.4633707.0
2	33 - 37,5 cm	34010.4633713.1
3	37,5 - 42 cm	34010.4633736.0
4	42 - 47 cm	34010.4633742.1
5	47 - 53 cm	34010.4633759.9

LPPR : 201D02.5 / 17,69€^{TTC}

Prise de mesures :
tour de genou,
en légère flexion
de 5° à 10°.

Prescrire : Genuforte® - Orliman®

Rotulig Move®

CHRONIQUE

INDICATIONS :

Gonarthrose, Lésion rotulienne, Tendinite du tendon rotulien.

CARACTÉRISTIQUES :

- Genouillère rotulienne fermée,
- Ressorts spiraliium.



Insert rotulien avec picots favorisant l'effet proprioceptif.

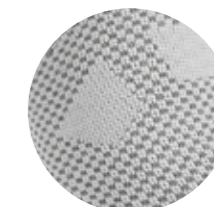

Tricotage 3D multidirectionnel pour un meilleur respect de la morphologie des patients.

TAILLE	TOUR DE GENOU	EAN 13	ACL 7
1	29 - 33 cm	3664338.002180	6117384
2	33 - 37,5 cm	3664338.002197	6117385
3	37,5 - 42 cm	3664338.002203	6117388
4	42 - 47 cm	3664338.002210	6117389
5	47 - 53 cm	3664338.002227	6117390

LPPR : 201D02.5 + 201D04.2 + 201D04.3 + 201D04.4 / 24,46€^{TTC}

Prise de mesures :
tour de genou,
en légère flexion
de 5° à 10°.

Prescrire : Rotulig Move® - Orliman®

Rotulig®

CHRONIQUE

INDICATIONS :

Gonarthrose, Lésion rotulienne, Tendinite du tendon rotulien.

CARACTÉRISTIQUES :

- Matière tricot élastique et extensible,
- Doublure interne cousue bord à bord pour un plus grand confort.

Bande antiglisse circulaire



Insert rotulien avec picots favorisant l'effet proprioceptif.

Évidement poplitéal pour limiter les points de pression lors de la flexion du genou.



Doubles ressorts spiraliium pour une plus grande dynamique du pas.



TAILLE	TOUR DE GENOU	ACL 13
Enfant	24 - 29 cm	34010.9799430.7
1	29 - 33 cm	34010.4633937.1
2	33 - 37,5 cm	34010.4633943.2
3	37,5 - 42 cm	34010.4633966.1
4	42 - 47 cm	34010.4633972.2
5	47 - 53 cm	34010.4633989.0
6	53 - 58 cm	34010.9799648.6

LPPR : 201D02.5 + 201D04.2 + 201D04.3 + 201D04.4 / 24,46€^{TTC}

Prise de mesures :
tour de genou,
en légère flexion
de 5° à 10°.

Prescrire : Rotulig® - Orliman®

Rotulig Motion®

CHRONIQUE

INDICATIONS :

Lésion et instabilité légère des collatéraux (LLI et LLE), États d'irritation (tendinopathie, arthrose légère), Instabilité rotulienne.

CARACTÉRISTIQUES :

- Modèle évolutif fourni avec **doubles ressorts spiralium** (reproduisant le mouvement du genou pour une plus grande dynamique du pas) et **cadrans articulés et polycentriques avec butée anti-recurvatum** (sécurisant le genou lors des mouvements de flexion/extension et limitant l'amplitude articulaire),
- Tricot 3D avec bande antiglisse et compression plus faible au creux poplité.

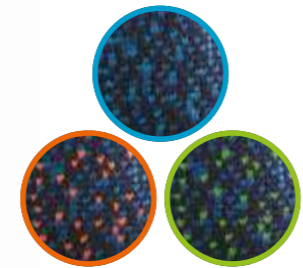
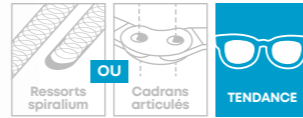
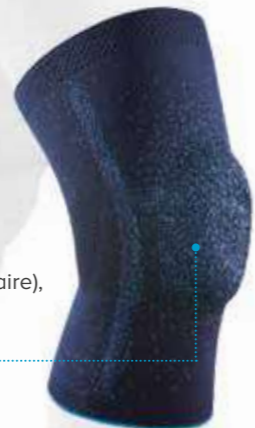

3 coloris disponibles

Insert rotulien
avec picots favorisant l'effet proprioceptif et permettant un meilleur centrage rotulien.

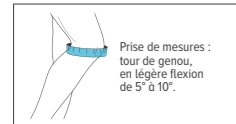

● BLEU MARINE / TURQUOISE

● BLEU MARINE / ORANGE

● BLEU MARINE / VERT

TAILLE	TOUR DE GENOU	BLEU MARINE / TURQUOISE		BLEU MARINE / ORANGE		BLEU MARINE / VERT	
		EAN 13	ACL 7	EAN 13	ACL 7	EAN 13	ACL 7
1	29 - 33 cm	3664338.004788	6240907	3664338.004689	6240896	3664338.004733	6240902
2	33 - 37,5 cm	3664338.004795	6240908	3664338.004696	6240897	3664338.004740	6240903
3	37,5 - 42 cm	3664338.004801	6240909	3664338.004702	6240898	3664338.004757	6240904
4	42 - 47 cm	3664338.004818	6240910	3664338.004719	6240899	3664338.004764	6240905
5	47 - 53 cm	3664338.004825	6240911	3664338.004726	6240901	3664338.004771	6240906

LPPR : 7132785 / 102,29€^{TT}

Prescrire : Rotulig Motion® - Orliman®

Rotulig Stab®

CHRONIQUE

INDICATIONS :

Pathologies ligamentaires : Entorse légère, Lésion et instabilité légère des collatéraux (LLI et LLE), Reprise de sport (sports collectifs).

Pathologies rotuliennes : Instabilité rotulienne, Gonarthrose.

CARACTÉRISTIQUES :

- Sangles amovibles (haute et basse) pour optimiser le cloisonnement de l'articulation,
- Coussinet visco-élastique pour un meilleur contrôle de la rotule,
- Modèle évolutif fourni avec doubles ressorts spiralium et cadrans articulés.

Sangles amovibles

Tricot 3D double densité
offrant une élasticité supérieure au niveau des zones de mouvement (rotule, creux poplité, cuisse/mollet).

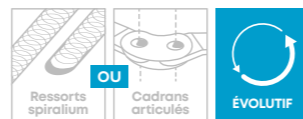

Doubles ressorts spiralium reproduisant le mouvement du genou.

OU

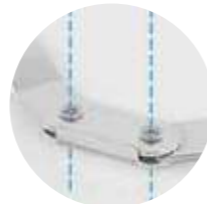

Cadran articulé polycentrique limitant l'amplitude articulaire.

TAILLE	TOUR DE CUISSE	TOUR DE MOLLET	ACL 13
1	36 - 39 cm	26 - 29 cm	34010.8177904.0
2	39 - 42 cm	29 - 32 cm	34010.8177910.1
3	42 - 45 cm	32 - 35 cm	34010.8177927.9
4	45 - 48 cm	35 - 38 cm	34010.8177933.0
5	48 - 51 cm	38 - 41 cm	34010.8177979.8
6	51 - 54 cm	41 - 44 cm	34010.8177985.9
7	54 - 57 cm	44 - 47 cm	34010.8178022.0

LPPR : 7132785 / 102,29€^{TT}

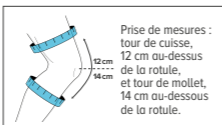

Prescrire : Rotulig Stab® - Orliman®

Genulig Stab®

TRAUMATIQUE

CHRONIQUE

INDICATIONS :

Pathologies ligamentaires : Entorse légère à moyenne, Lésion et instabilité légère des collatéraux (LLI et LLE), Reprise de sport (sports collectifs).

Pathologies rotuliennes : Gonarthrose, Affection fémoro-patellaire, Tendinite du Fascia lata ou du tendon rotulien, Traitement de la maladie d'Osgood-Schlatter.

CARACTÉRISTIQUES :

- Ouverture totale et matériaux souples favorisant la mise en place du produit,
- Matériaux respirants procurant aux patients un réel confort d'utilisation.

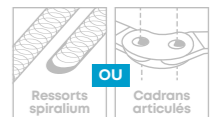
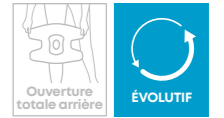

Conception anatomique
apportant une grande adaptabilité morphologique.

ACCESSOIRES FOURNIS :

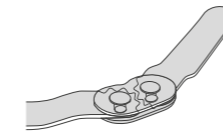

Cadran articulés crantés et polycentriques

La butée anti-recurvatum des cadran permet de sécuriser le genou lors des mouvements de flexion / extension.

Entorse, Lésion et instabilité légère des collatéraux (LLI et LLE)

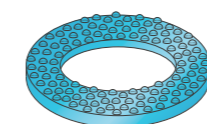

Pad circulaire silicone

La souplesse du silicone s'adapte parfaitement aux mouvements de flexion / extension pour un meilleur centrage rotulien. Les picots favorisent l'effet proprioceptif.

Gonarthrose, Syndrome rotulien



Sangle de strapping en «X»

L'élasticité des matériaux permet de réaliser une compression graduelle. Astucieuse, elle permet d'effectuer plusieurs types de strapping.

Entorse, Lésion et instabilité légère des ligaments

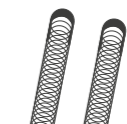

Doubles Ressorts spiralium

Les ressorts accompagnent l'action des ligaments lors des mouvements du genou.

Reprise d'activité

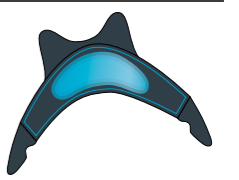

Pad silicone & Sangle de strapping demi-lune

L'association des deux accessoires permet d'effectuer une poussée contrôlée de la rotule ou un appui sur le tendon limitant les vibrations et tensions excessives.

Tendinite rotulienne ou du Fascia lata, Suite subluxation, Syndrome fémoro-patellaire

STRAPPINGS RÉALISABLES :



LIGAMENTS COLLATÉRAUX

Entorse / Instabilité
Un strapping croisé apporte une stabilité ligamentaire.



LIGAMENTS CROISÉS

Reprise d'activité
Un strapping avant renforce et soutient les ligaments.



ROTULE

Suite subluxation
Un strapping sur le côté de la rotule évite qu'elle ne se déplace.



TENDON ROTULIEN

Tendinite
Un strapping sous la rotule permet la mise au repos du tendon.



TENDON DU FASCIA LATA

Tendinite
Un strapping sur le côté externe du genou favorise la mise au repos du tendon.

TAILLE	TOUR DE CUISSE	EAN 13	ACL 7
1	39 - 47 cm	3664338.001831	6041762
2	47 - 53 cm	3664338.001886	6041772
3	53 - 60 cm	3664338.001893	6041774
4	60 - 67 cm	3664338.001909	6041776
5	67 - 75 cm	3664338.001916	6041777

LPPR : 7132785 / 102,29€^{TT}



Prescrire : Genulig Stab® - Orliman®

Genulig® Cryotec®

TRAUMATIQUE
CHRONIQUE

INDICATIONS :

Lésion et instabilité légère des collatéraux (LLI et LLE) ou rotulienne, Post-opératoire, Post-traumatique, Gonarthrose, Affection fémoro-patellaire, Reprise du sport ou d'activité.

CARACTÉRISTIQUES :

- Ouverture totale et matériaux souples favorisant la mise en place du produit,
- Matériaux respirants procurant aux patients un réel confort d'utilisation,
- 2 doubles ressorts spiraliuim pour accompagner les ligaments,
- Cadrons articulés crantés et polycentriques avec butée anti-recurvatum permettant de sécuriser le genou lors des mouvements de flexion/extension.

Sangle de strapping en «X» permettant de réaliser une compression graduelle et d'effectuer plusieurs types de strapping.

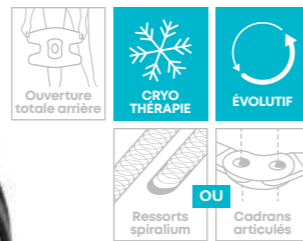

Pad circulaire silicone avec picots favorisant l'effet proprioceptif et permettant un meilleur centrage rotulien.



Compresse de froid amovible technologie « flocon de neige » apporte une diffusion d'un froid constant et de longue durée tout en restant malléable et agréable à utiliser.



Prise de mesures : tour de cuisse, jambe en extension 15 cm au-dessus de la rotule.

TAILLE	TOUR DE CUISSE	EAN 13	ACL 7
1	39 - 47 cm	3664338.001923	6041780
2	47 - 53 cm	3664338.001930	6041781
3	53 - 60 cm	3664338.001947	6041782
4	60 - 67 cm	3664338.001954	6041783
5	67 - 75 cm	3664338.001961	6041784

LPPR : 7132785 / 102,29€^{TTC}

Prescrire : Genulig® Cryotec® - Orliman®



Genouillère Cryopump®

TRAUMATIQUE

INDICATIONS :

Traitement des lésions ligamentaires, Post-opératoire et post-traumatique.

CARACTÉRISTIQUES :

- La genouillère anatomique CRYOPUMP® est dotée d'une ouverture totale et d'un évidement rotulien pour une meilleure adaptation morphologique,
- Ses deux sangles facilitent la mise en place du produit même en présence de pansement.

LIVRÉE AVEC :

- 2 compresses de froid,
- 1 pompe amovible,
- 1 sachet de protection individuel et nominatif réduisant les risques de contamination et la transmission d'agents infectieux lors d'un traitement en milieu hospitalier.



1 pompe amovible apportant une compression graduelle en fonction du traitement et du ressenti du patient.



Compresse de gel anatomique pour une meilleure répartition du froid.

TAILLE	ACL 13
Unique	34010.6028941.6

LPPR : 7132727 / 57,23€^{TTC}

Prescrire : Genouillère Cryopump® - Orliman®

Genouillère articulée Cryopump®

TRAUMATIQUE

INDICATIONS :

Traitement des lésions ligamentaires, Post-opératoire et post-traumatique.

CARACTÉRISTIQUES :

- La genouillère anatomique CRYOPUMP® est dotée d'une ouverture totale et d'un évidement rotulien pour une meilleure adaptation morphologique,
- Ses deux sangles facilitent la mise en place du produit même en présence de pansement,
- 2 cadrons articulés amovibles aident la sécurisation latérale.

LIVRÉE AVEC :

- 2 compresses de froid,
- 1 pompe amovible,
- 2 cadrons articulés,
- 1 sachet de protection individuel et nominatif réduisant les risques de contamination et la transmission d'agents infectieux lors d'un traitement en milieu hospitalier.



1 pompe amovible apportant une compression graduelle en fonction du traitement et du ressenti du patient.



Compresse de gel anatomique pour une meilleure répartition du froid.

TAILLE	EAN 13	ACL 7
Unique	3664338.002104	6085589

LPPR : 7132785 / 102,29€^{TTC}

Prescrire : Genouillère articulée Cryopump® - Orliman®

Flexilig®

TRAUMATIQUE

INDICATIONS :

Entorse des plans latéraux, Élongation et rupture partielle des ligaments latéraux LLI et LLE, Instabilité chronique du genou, Rééducation, Arthrose.

CARACTÉRISTIQUES :

- Rotule ouverte et évidement poplitéal.

Ouverture totale fermeture postérieure.



Tissage respirant à base de fibres non allergisantes.

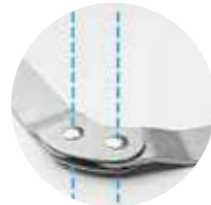

Cadran articulé polycentrique cranté butée anti-recurvatum, pour un renfort articular.

TAILLE	TOUR DE CUISSE	ACL 13
1	39 - 47 cm	34010.4646437.0
2	47 - 53 cm	34010.4646443.1
3	53 - 60 cm	34010.4646466.0
4	60 - 67 cm	34010.4646472.1
5	67 - 75 cm	34010.4646489.9
6	75 - 82 cm	34010.9754806.7

LPPR : 7132785 / 102,29€^{TTC}



Prise de mesures : tour de cuisse, jambe en extension 15 cm au-dessus de la rotule.

Prescrire : Flexilig® - Orliman®

Altitude®

TRAUMATIQUE

INDICATIONS :

Traumatologie : Entorse des plans latéraux, Élongation et rupture partielle des ligaments latéraux LLI et LLE, Pré ou Post intervention chirurgicale des LLI et LLE, Réadaptation fonctionnelle : Instabilité chronique du genou.

CARACTÉRISTIQUES :

- Genouillère ligamentaire articulée réglable,
- Bandes antiglisse circulaires.

Éclisse postérieure en ABS

large et amovible par fixation auto-agrippante permettant d'accroître la qualité d'immobilisation (type « 3 pans »).



Articulation polycentrique en aluminium cadran réglable par picots en flexion et en extension (0°, 10°, 20°, 40°, 60°, 90°).

Sangles avec boucles à fixation rapide (clips).

TAILLE	TOUR DE CUISSE	ACL 13
1	39 - 47 cm	34010.9775530.4
2	47 - 53 cm	34010.9775547.2
3	53 - 60 cm	34010.9775553.3
4	60 - 67 cm	34010.9775576.2
5	67 - 75 cm	34010.9775582.3

LPPR : 7132785 / 102,29€^{TTC}



Prise de mesures : tour de cuisse, jambe en extension 15 cm au-dessus de la rotule.

Prescrire : Altitude® - Orliman®

Genouillère ligamentaire articulée

TRAUMATIQUE
CHRONIQUE

INDICATIONS :

Arthrose et arthrite, Contusion capsulo-ligamentaire, Instabilité ostéo-articulaire chronique, Traitement post-opératoire et post-traumatique, Instabilités latérales du genou, de type varus ou valgus (en utilisant les articulations polycentriques rigides).

CARACTÉRISTIQUES :

- Genouillère enveloppante à fermeture postérieure,
- 4 sangles amovibles et découpables (hautes et basses),
- 2 cadrans articulés polycentriques crantés et amovibles en aluminium,
- 2 doubles ressorts spiraliium amovibles.



Matériau élastique dans la zone poplitée pour faciliter l'adaptation au genou.

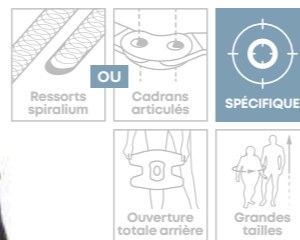

Tissu élastique au niveau de la rotule pour éviter les déplacements et les œdèmes causés par un effet de striction.

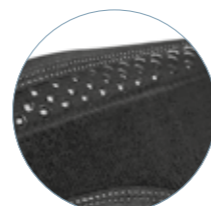

2 bandes antiglisse internes (points de silicone) dans les parties, inférieure et supérieure, de l'attelle pour éviter son déplacement.

TAILLE	TOUR DE GENOU	EAN 13	ACL 7
1	49 - 58 cm	8435491.800358	6036093
2	58 - 69 cm	8435491.800365	6036094
3	69 - 82 cm	8435491.800372	6036095

LPPR : 7132785 / 102,29€^{TTC}

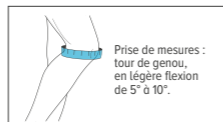

Prise de mesures : tour de genou, en légère flexion de 5° à 10°.

Prescrire : Genouillère ligamentaire articulée One Plus - Orliman®

Genouillère ligamentaire articulée réglable

TRAUMATIQUE
CHRONIQUE

INDICATIONS :

Arthrose et arthrite, Contusion capsulo-ligamentaire, Instabilité ostéo-articulaire chronique, Instabilités latérales du genou de type varus ou valgus, Pathologies pour lesquelles il convient de contrôler l'amplitude articulaire du genou, Traitement post-opératoire et post-traumatique.

CARACTÉRISTIQUES :

- 2 cadrans polycentriques articulés et réglables avec contrôle de la flexion-extension à intervalles de 0°-15°-30°-60°-90°,
- 2 sangles amovibles d'ajustement de la compression.



Fermeture enveloppante en forme de «S» assurant une meilleure adaptation morphologique.

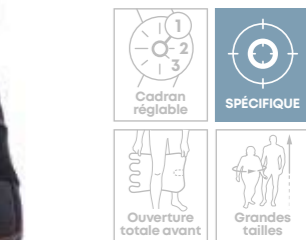

Tissu élastique au niveau de la rotule pour éviter les déplacements et les œdèmes causés par un effet de striction.

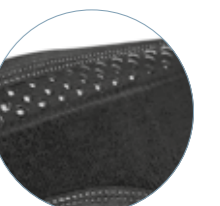

2 bandes antiglisse internes (points de silicone) dans les parties, inférieure et supérieure, de l'attelle pour éviter son déplacement.

TAILLE	TOUR DE GENOU	EAN 13	ACL 7
1	49 - 55 cm	8435491.800419	6036096
2	55 - 62 cm	8435491.800426	6036098
3	62 - 71 cm	8435491.800433	6036099
4	71 - 82 cm	8435491.800440	6036100

LPPR : 7132785 / 102,29€^{TTC}



Prise de mesures : tour de genou, en légère flexion de 5° à 10°.

Prescrire : Genouillère ligamentaire articulée réglable One Plus - Orliman®

Genurom Neo®

TRAUMATIQUE

INDICATIONS :

Traitement pré ou post-opératoire des ligaments LCA et LCP.

CARACTÉRISTIQUES :

- Articulations polycentriques dynamiques avec contrôle limitant la flexion-extension de l'articulation tout en reprenant la physiologie du mouvement du genou,
- Ergonomie optimisée par les embases en aluminium de la cuisse et du mollet (version postérieure) ou du tibia (version antérieure),
- Doublage intérieur antidérapant apportant confort et protection,
- Sangles de soutien réglables.

Limitation en extension
0°, 10°, 20°, 30° et 40°
et en flexion
90°, 75°, 60° et 45°.



Coussins condyloires
limitant les appuis pour plus de confort.



Réglages par cales
en acier zingué évitant la corrosion.

Gonartec Plus®

CHRONIQUE

INDICATIONS :

Gonarthrose (tibia, fémur ou fémoro-tibiale).

CARACTÉRISTIQUES :

- Articulations polycentriques dynamiques avec contrôle apportant un appui du fémur et des condyles limitant les frottements osseux non maîtrisés,
- Matériau plastique de densité inférieure améliorant le confort d'utilisation,
- Doublage intérieur respirant en maille 3D,
- 4 sangles numérotées optimisant la mise en place du produit.

Limitation en extension
0°, 10°, 20°, 30° et 40°
et en flexion
90°, 75°, 60°, 45°, 30°, 20°, 10° et 0°.



Coussin condyloire
limitant l'appui pour plus de confort.

Système de fermeture rapide
sûr et facile à ajuster.

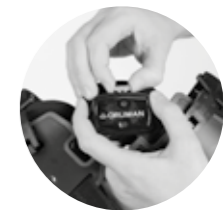

Réglage par cales
en acier zingué évitant la corrosion.

TAILLE	GAUCHE		DROIT	
	EAN 13	ACL 7	EAN 13	ACL 7
Unique	3664338.002036	6043551	3664338.001824	6041759

LPPR : 7132785 / 102,29€^{TTC}

Prescrire : Gonartec Plus® - Orliman®

PRINCIPE MÉCANIQUE DE LA GENUROM NEO® (ANTÉRIEURE ET POSTÉRIEURE) :

RÔLE DU LIGAMENT CROISÉ ANTÉRIEUR (LCA) :

Le LCA possède un double rôle :

- Il s'oppose à la translation antérieure du tibia par rapport au fémur.
- Il empêche les mouvements excessifs vers l'avant et la rotation interne du tibia par rapport au fémur.

L'ACTION RECHERCHÉE :

Exercer des forces antérieures afin de contrôler le mouvement :
Les forces FA1 et FA4 permettent de contrôler le mouvement excessif du tiroir **antérieur** du tibia.

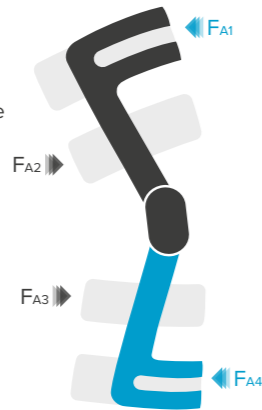

RÔLE DU LIGAMENT CROISÉ POSTÉRIEUR (LCP) :

Le LCP possède un double rôle :

- Il s'oppose au déplacement postérieur du tibia par rapport au fémur.
- Il empêche les mouvements excessifs vers l'arrière et la rotation externe du tibia par rapport au fémur.

L'ACTION RECHERCHÉE :

Exercer des forces postérieures afin de contrôler le mouvement :
Les forces FP1 et FP4 permettent de contrôler le mouvement excessif du tiroir **postérieur** du tibia.

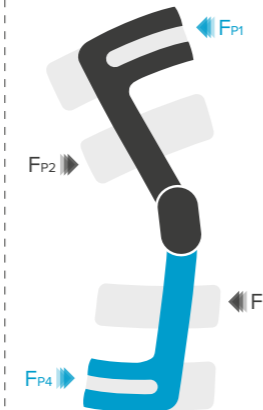

GENUROM NEO® ANTÉRIEURE



GENUROM NEO® POSTÉRIEURE



TAILLE	TOUR DE CUISSE	Genurom Neo® ANTÉRIEURE				Genurom Neo® POSTÉRIEURE			
		GAUCHE		DROIT		GAUCHE		DROIT	
		EAN 13	ACL 7	EAN 13	ACL 7	EAN 13	ACL 7	EAN 13	ACL 7
1	34 - 41 cm	3664338.001756	6040819	3664338.001701	6040813	3664338.000773	6034708	3664338.000728	6034703
2	41 - 48 cm	3664338.001763	6040820	3664338.001718	6040814	3664338.000780	6034710	3664338.000735	6034704
3	48 - 55 cm	3664338.001770	6040821	3664338.001725	6040815	3664338.000797	6034711	3664338.000742	6034705
4	55 - 62 cm	3664338.001787	6040823	3664338.001732	6040817	3664338.000803	6034712	3664338.000759	6034706
5	62 - 69 cm	3664338.001794	6040824	3664338.001749	6040818	3664338.000810	6034713	3664338.000766	6034707

LPPR : 7132785 / 102,29€^{TTC}

Prescrire : Genurom Neo® antérieure ou Genurom Neo® postérieure - Orliman®



LE SAVIEZ-VOUS ?
27%
des blessures aux Sports d'Hiver sont des entorses du genou.
Source : L'accidentologie des sports d'hiver 2019-2020. MDEM - Association des Médecins de Montagne.

Genuflex Rom®

TRAUMATIQUE

INDICATIONS :

Pré ou Post-opératoire.

CARACTÉRISTIQUES :

- Graduation tous les 10° (jusqu'à 30°) et tous les 15° (à partir de 30°),
- 4 enveloppes capitonnées,
- Sangles découpables avec fixations papillons auto-agrippantes repositionnables,
- Hauteur totale de l'attelle : 54 cm mini - 72 cm maxi (4 réglages distincts à la cuisse et au mollet).

Cadran articulé
flexion de 0° à 120°
et extension de 0° à 90°
(immobilisation totale en flexion de 0° à 45° avec lock).



Tige télescopique en aluminium à encoches
réglable en hauteur.

Fermetures clips à mémoire de réglage

TAILLE	TAILLE INDIVIDU	ACL 13
Unique	> 165 cm	34015.6010867.5

LPPR : 7132785 / 102,29€^{TTC}



Prise de mesures maximales :
Tour de cuisse : 82 cm

Prescrire : Genuflex Rom® - Orliman®

Attelle de genou articulée

TRAUMATIQUE
CHRONIQUE

INDICATIONS :

Rééducation post-opératoire et post-traumatique.

CARACTÉRISTIQUES :

- 4 réglages distincts à la cuisse et au mollet,
- Cadran articulé gradué réglable : Flexion : de 0° à 120° (par graduations de 10° jusqu'à 30° et par graduations de 15° jusqu'à 120°), Extension : de 0° à 90° (par graduations de 10° jusqu'à 30° et par graduations de 15° jusqu'à 90°), Immobilisation totale de 0° à 45°,
- Sangles recoupables avec fixations papillons auto-agrippantes.



2 enveloppes capitonnées découpables
pour un ajustement et un confort optimaux.

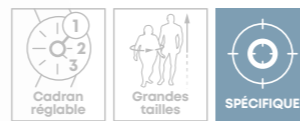

Fermeture à clips à mémoire de réglage

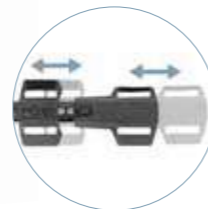

Barres télescopiques en aluminium et clips de friction
permettant de régler la hauteur souhaitée.

TAILLE	EAN 13	ACL 7
Unique	8435491.800495	6036101

LPPR : 7132785 / 102,29€^{TTC}

Prise de mesures maximales :
Tour de cuisse : 85 cm
Tour de mollet : 65 cm

Prescrire : Attelle de genou articulée One Plus - Orliman®

Genu'R® / Genu'R® 20°

TRAUMATIQUE



INDICATIONS :

Traumatisme et entorse, Luxation de la rotule, Post-opératoire.

CARACTÉRISTIQUES :

- 4 éclisses amovibles et modelables en aluminium (préformées à 20° sur le modèle Genu'R® 20°) pour une bonne immobilisation du genou,
- Élégante et aérée, la Genu'R® se positionne comme l'une des attelles les plus légères du marché (400g pour le modèle Hauteur 50 / Taille 1).

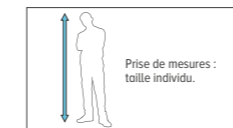

Modèle léger et aéré
confortable au quotidien.

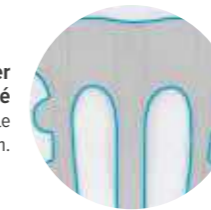

HAUTEUR 40 cm
(individu < 150 cm)

HAUTEUR 50 cm
(individu 150 à 180 cm)

HAUTEUR 60 cm
(individu > 180 cm)

TAILLE	TOUR DE CUISSE	Genu'R®			Genu'R® 20°			Genu'R®			Genu'R® 20°		
		ACL 13	EAN 13	ACL 7	ACL 13	EAN 13	ACL 7	ACL 13	EAN 13	ACL 7	ACL 13	EAN 13	ACL 7
Unique / Enfant	35 - 43 cm	34010.8150851.0	3664338.003583	6219384	-	-	-	-	-	-	-	-	-
1	43 - 53 cm	-	-	-	34010.8150874.9	3664338.003590	6219385	34010.8150897.8	3664338.003606	6219386	-	-	-
2	53 - 63 cm	-	-	-	34010.8150880.0	3664338.003620	6219388	34010.8150845.9	3664338.003613	6219387	-	-	-

LPPR : 7132727 / 57,23€^{TTC}

Prescrire : Genu'R® ou Genu'R® 20° - Orliman®

Monobloc

TRAUMATIQUE



INDICATIONS :

Traumatisme et entorse, Luxation de la rotule, Post-opératoire.

CARACTÉRISTIQUES :

- Immobilisation du genou en extension,
- Système de bandes antiglisse internes.

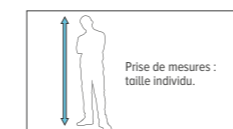

HAUTEUR 40 cm
(individu < 150 cm)

HAUTEUR 50 cm
(individu 150 à 180 cm)

HAUTEUR 60 cm
(individu 180 à 190 cm)

HAUTEUR 65 cm
(individu > 190 cm)

TAILLE	TOUR DE CUISSE	ACL 13	ACL 13	ACL 13	ACL 13
Unique	23 - 36 cm	34010.4620857.8	-	-	-
1	36 - 48 cm	-	34010.4620863.9	-	-
2	48 - 60 cm	-	34010.4620886.8	-	-
1	42 - 52 cm	-	-	34010.4620892.9	-
2	52 - 64 cm	-	-	34010.4620900.1	-
Unique	48 - 60 cm	-	-	-	34010.4620917.9

LPPR : 7132727 / 57,23€^{TTC}

Prescrire : Monobloc - Orliman®

3 Pans

TRAUMATIQUE

INDICATIONS :

Traumatisme et entorse,
Luxation de la rotule,
Post-opératoire.

CARACTÉRISTIQUES :

- Éclisses postérieures et latérales modelables,
- Facile à positionner (avec sangles élastiques pour prépositionner l'attelle),
- Bandes antiglisse internes.



TAILLE	TAILLE INDIVIDU	HAUTEUR	TOUR DE CUISSE	EAN 13	ACL 7
Pédiatrique	< 110 cm	25 cm	28 - 36 cm	3664338.000667	6034697
1 / Enfant	110 - 140 cm	40 cm	33 - 39 cm	3664338.000674	6034698
2	140 - 160 cm	50 cm	39 - 46 cm	3664338.000681	6034699
3	160 - 180 cm	55 cm	46 - 51 cm	3664338.000698	6034700
4	180 - 190 cm	60 cm	51 - 66 cm	3664338.000704	6034701
5	> 190 cm	66 cm	66 - 75 cm	3664338.000711	6034702



LPPR : 7132727 / 57,23€^{TTC}

Prescrire : 3 Pans - Orliman®

3 Pans 20°

TRAUMATIQUE

INDICATIONS :

Traumatisme et entorse,
Luxation de la rotule,
Post-opératoire.

CARACTÉRISTIQUES :

- 1 panneau central et 2 panneaux latéraux amovibles pour faciliter le réglage selon la morphologie du patient,
- Éclisses latérales postérieures amovibles pour le lavage de l'attelle.



TAILLE	TAILLE INDIVIDU	TOUR DE CUISSE	HAUTEUR	ACL 13
1	< 150 cm	< 55 cm	40 cm	34010.6026622.6
2	150 - 180 cm	< 67 cm	50 cm	34010.6026623.3
3	> 180 cm	< 80 cm	60 cm	34010.6026620.2



LPPR : 7132727 / 57,23€^{TTC}

Prescrire : 3 Pans 20° - Orliman®

Attelle de genou évolutive Cryopump®

TRAUMATIQUE

INDICATIONS :

Traitement des lésions ligamentaires,
Post-opératoire et post-traumatique.

CARACTÉRISTIQUES :

- L'attelle de genou évolutive Cryopump® est développée en deux parties dissociables permettant de passer du traitement en phase d'immobilisation (grâce à des éclisses postérieures préformées, latérales amovibles et modelables) en phase de maintien renforcé (grâce à ses éclisses latérales articulées),
- Ses deux zones de compression graduelle par pompe permettent une meilleure répartition du froid.

LIVRÉE AVEC :

- 2 compresses de froid anatomiques et 2 compresses de froid rectangulaires,
- 1 pompe amovible,
- 2 cadrans articulés,
- 1 sachet de protection individuel et nominatif réduisant les risques de contamination et la transmission d'agents infectieux lors d'un traitement en milieu hospitalier.

TAILLE	EAN 13	ACL 7
Unique	3664338.002395	6120301

LPPR : 7132785 / 102,29€^{TTC}

Prescrire : Attelle de genou évolutive Cryopump® - Orliman®



Kit Compressive Cryotec®

TRAUMATIQUE

INDICATIONS :

Post-traumatique, Entorse avec œdème, Post-opératoire.

CARACTÉRISTIQUES :

- Compression + thérapie par le froid, **fournie avec 2 compresses de froid 30 x 15 cm** (possibilité d'utilisation avec 4 compresses 15 x 15 cm),
- Éclisses postérieures et latérales amovibles.

TAILLE	TAILLE INDIVIDU	HAUTEUR	EAN 13	ACL 7
1	< 160 cm	51 cm	3664338.000933	6034893
2	> 160 cm	61 cm	3664338.000940	6034895

LPPR : 7132727 / 57,23€^{TTC}

Prescrire : Kit Compressive Cryotec® - Orliman®

ATTELLE DE GENOU COMPRESSIVE SEULE (sans compresse de froid)

TAILLE	TAILLE INDIVIDU	HAUTEUR	EAN 13	ACL 7
1	< 160 cm	51 cm	3664338.000858	6034718
2	> 160 cm	61 cm	3664338.000865	6034719

LPPR : 7132727 / 57,23€^{TTC}

Prescrire : Attelle de genou Compressive seule - Orliman®

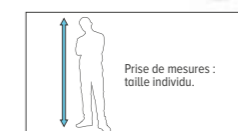



CHEVILLE & PIED

La cheville est une articulation très stable qui relie le pied au reste de la jambe, dont le rôle principal est de transmettre des mouvements aux muscles des membres inférieurs. Elle a un rôle clé dans le passage au pas, à la marche et également une fonction d'appui. La cheville est également fondamentale dans le maintien de l'équilibre corporel statique et dynamique. Elle peut être soumise, lors d'activités sportives, à de très grosses charges, pouvant aller jusqu'à plusieurs fois le poids du corps.

Le squelette du pied est constitué de 28 os dont la disposition permet d'assurer les deux fonctions principales du pied : l'appui et la locomotion.

La partie arrière du pied, qui se compose du talus et du calcanéum, assure la stabilité et amortit le poids du corps. La partie avant du pied permet d'assurer la mobilité de celui-ci, selon les mouvements d'abduction/adduction, pronation/supination et de flexion/extension.

Cheville & Pied

Guide de délivrance

#1 PRINCIPE MÉCANIQUE DE L'ATTELLE SELON LA PATHOLOGIE

PATHOLOGIES TRAUMATIQUES			PATHOLOGIES CHRONIQUES		
ENTORSE			INSTABILITÉ	LAXITÉ	STÉPPAGE
GRAVE (Rupture totale)	MOYENNE (Rupture partielle)	LÉGÈRE (Élongation)			
Immobilisation stricte	Immobilisation relative	Limiter l'amplitude articulaire	Soutien ligamentaire	Limiter l'amplitude articulaire	Maintien du pied à angle droit
			CHEVILLÈRE LIGAMENTAIRE SOUPLE	CHEVILLÈRE LIGAMENTAIRE	RELEVEUR DE PIED



Attelle de cheville **Memoforme®**

#2 IDENTIFICATION DES PRODUITS À DÉLIVRER

	TRAUMATIQUE					
	ENTORSE LATÉRALE		ENTORSE DE CHOPART	RUPTURE DU TENDON D'ACHILLE / POST-OPÉRATOIRE		FRACTURE DE LA CHEVILLE / PRÉ ET POST-OPÉRATOIRE
PHASE DE GUÉRISON (0 À 3 SEMAINES)	BOTIMED® & BOTIMED® AIR PAGE 132 Confort	MEMOFORME® PAGE 130 Confort	MEMOSTAB® PAGE 129 Facile à mettre	BOTIMED® & BOTIMED® AIR PAGE 132 Confort	BOTIMED® ARTICULÉE PAGE 133 Confort	BOTIMED® AIR PAGE 132 Confort
PHASE DE CONSOLIDATION (4 À 6 SEMAINES)	CHEVISTRAP® PAGE 128 Confort	FIXQUICK PAGE 128 Tendance		CHEVI ACHILLO® PAGE 126 Évolutif		
REPRISE D'ACTIVITÉ & PREVENTION	CHEVIX® PAGE 127 Évolutif	CHEVILIG® PAGE 127 Facile à mettre		CHEVIX® PAGE 127 Évolutif	CHEVI ACHILLO® PAGE 126 Évolutif	

CHRONIQUE			
INSTABILITÉ	LAXITÉ	TENDINOPATHIES ACHILLÉENNES / ÉTATS INFLAMMATOIRES	STÉPPAGE
CHEVIX® PAGE 127 Évolutif	CHEVISTRAP® PAGE 128 Confort	CHEVI ACHILLO® PAGE 126 Évolutif	BOXIA® PAGE 136 Légèreté
CHEVILIG® PAGE 127 Facile à mettre	FIXQUICK PAGE 128 Tendance		BOXIA® PLUS PAGE 136 Facile à mettre
			RELEVEUR DE PIED PAGE 137 Spécifique

ATTELLES COMPLÉMENTAIRES
CRYOTHÉRAPIE
2 EN 1 CRYOTEC® PAGE 130 Évolutif
CHEVILLÈRE CRYOPUMP® PAGE 131 Confort

Cheviforte®

CHRONIQUE

INDICATIONS :

Prévention, Maintien souple.

CARACTÉRISTIQUES :

- Procure un effet proprioceptif et apporte la contention optimale pour réguler les mouvements de la cheville et participer à son bon maintien,
- Contention forte et réduite aux extrémités.



Tricot extensible avec talon fermé.

TAILLE	TOUR DE CHEVILLE	ACL 13
1	17 - 20 cm	34010.4633860.2
2	20 - 22 cm	34010.4633854.1
3	22 - 24 cm	34010.4633848.0
4	24 - 26 cm	34010.4633831.2
5	26 - 29 cm	34010.4633825.1

LPPR : 201D02.6 / 16,19€^{TTC}

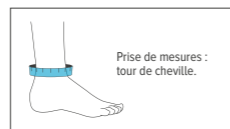

Prescrire : Cheviforte® - Orliman®

Chevi Achillo®

CHRONIQUE

INDICATIONS :

Achillodynie (tendinopathies achilléennes), États inflammatoires aigus ou chroniques du tendon d'Achille, Thérapie post-traumatique et post-opératoire.

CARACTÉRISTIQUES :

- Procure un effet proprioceptif et apporte la contention optimale pour réguler les mouvements de la cheville et participer à son bon maintien,
- Contention forte et réduite aux extrémités.



Pad silicone avec picots situé au niveau du tendon d'Achille, permet d'envelopper et protéger le tendon, tout en réduisant les chocs.

Tricot extensible avec talon fermé.

TAILLE	TOUR DE CHEVILLE	EAN 13	ACL 7
1	17 - 20 cm	3664338.006850	6259831
2	20 - 22 cm	3664338.006867	6259832
3	22 - 24 cm	3664338.006874	6259833
4	24 - 26 cm	3664338.006881	6259834
5	26 - 29 cm	3664338.006898	6259835

LPPR : 201D02.6 + 201D04.4 / 18,77€^{TTC}

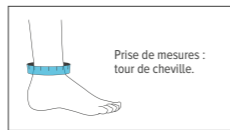

2 talonnettes silicone amovibles permettent une légère augmentation de la flexion plantaire afin de décharger le tendon d'Achille et le soulager tout en réduisant les chocs mécaniques subis par la cheville et le genou lors de l'activité.

Prescrire : Chevi Achillo® - Orliman®

Chevilig®

CHRONIQUE

INDICATIONS :

Traitement pour suite d'entorse de cheville bénigne, Reprise d'activité sportive.

CARACTÉRISTIQUES :

- Procure un effet proprioceptif et apporte la contention optimale pour réguler les mouvements de la cheville et participer à son bon maintien,
- Contention forte et réduite aux extrémités,
- La sangle peut se porter avec ou sans la chevillère de contention.



Sangle amovible auto-agrippante strapping limitant l'inversion ou l'éversion de la cheville.

Tricot extensible avec talon fermé.

TAILLE	TOUR DE CHEVILLE	ACL 13
0 / Enfant	14 - 17 cm	34010.9492884.8
1	17 - 20 cm	34010.4872613.1
2	20 - 22 cm	34010.4872607.0
3	22 - 24 cm	34010.4872599.8
4	24 - 26 cm	34010.4872582.0
5	26 - 29 cm	34010.4872576.9

LPPR : 201D02.6 / 16,19€^{TTC}

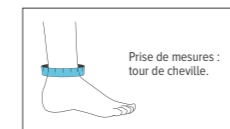

Prescrire : Chevilig® - Orliman®

CheviX®

CHRONIQUE

INDICATIONS :

Traitement pour suite d'entorse de cheville moyenne à grave, Idéal reprise d'activité sportive, Instabilité ligamentaire, Relais suite d'entorse de Chopart légère.

CARACTÉRISTIQUES :

- Matériaux souples et respirants,
- Multi-strapping apportant une solution ciblée :



#1 STRAPPING ∞FORM

Contrôle et limite les appuis latéraux de la cheville.

ENTORSE LATÉRALE



#2 CHOPART STRAPPING

Soutient et stabilise l'extérieur du pied. Contrôle les appuis.

ENTORSE DE CHOPART



#3 STRAPPING X-SYSTEM

Apporte un renfort ligamentaire et limite le mouvement latéral de la cheville.

ENTORSE - REPRISE D'ACTIVITÉ - PRÉVENTION

TAILLE	TOUR DE CHEVILLE	GAUCHE		DROIT	
		EAN 13	ACL 7	EAN 13	ACL 7
0	17 - 20 cm	3664338.002630	6126255	3664338.002623	6126254
1	20 - 23,5 cm	3664338.002371	6120299	3664338.002357	6120297
2	23,5 - 27 cm	3664338.002388	6120300	3664338.002364	6120298

LPPR : 7132667 / 27,44€^{TTC}

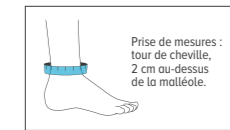

Prescrire : CheviX® - Orliman®

Fixquick Chevillère

CHRONIQUE

INDICATIONS :

Entorse légère, Lésion et instabilité ligamentaire interne ou externe, Idéal suite d'entorse, Reprise de sport, Prévention.

CARACTÉRISTIQUES :

- Éclisses latérale et médiale en plastique souple, préviennent les inflammations et entorses (inversion et éversion) de la cheville,
- Tissu aéré et léger pour un confort maximal et une utilisation adaptée à la chaussure,
- Intérieur suédine et élasthanne testés et garantis non irritants pour la peau : ISO 10993-10/2010,
- Modèle bilatéral.

Sangle de strapping
auto-agrippante et amovible
avec boucle anti-vrille.



TAILLE	TOUR DE CHEVILLE	EAN 13	ACL 7
1	19 - 22 cm	3664338.002562	6123310
2	22 - 26 cm	3664338.002579	6123311
3	26 - 29 cm	3664338.002586	6123312
4	29 - 32 cm	3664338.002593	6123313

LPPR : 7132667 / 27,44€^{TTC}

Prescrire : Chevillère ligamentaire Fixquick - Orliman®

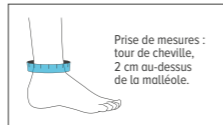

Chevistrap®

CHRONIQUE

INDICATIONS :

Entorse légère, Lésion et instabilité ligamentaire interne et/ou externe, Idéal suite d'entorse, Reprise de sport, Prévention.

CARACTÉRISTIQUES :

- Repérage couleur (bleu et orange) pour une plus grande facilité de mise en place,
- Réglage par lacets pour un ajustement rapide et précis à la morphologie de la cheville,
- Dotée de renforcements bilatéraux permettant une stabilité et un équilibre naturel sans aucune gêne lors des mouvements de flexion et d'extension du pied, nécessaires pour la pratique du sport,
- Doublure intérieure respirante en tissu POROMAX®.



**Système de double
sanglingage en 8**
conçu pour apporter une stabilité
médio-latérale limitant ainsi
une inversion et éversion du pied.

TAILLE	TOUR DE CHEVILLE	ACL 13
1 / Enfant	17 - 20 cm	34010.8176023.9
2	20 - 24,5 cm	34010.8176170.0
3	24,5 - 29 cm	34010.8176187.8

LPPR : 7132667 / 27,44€^{TTC}

Prescrire : Chevistrap® - Orliman®

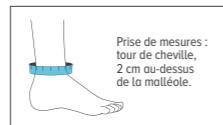

Memostab®

TRAUMATIQUE

INDICATIONS :

Traumatisme et entorse de la cheville récente, Entorse légère à moyenne.

CARACTÉRISTIQUES :

- Modèle semi-fermé facilitant la mise en place tout en apportant un confort optimal,
- Anatomique, confortable, amortit les vibrations, évite les points de pression sur les zones douloureuses.

Sangle de pré-maintien
pour un réglage précis
de l'attelle.



TAILLE	POINTURE	ACL 13
0 / Enfant	30 - 35	34010.6005167.9
1	35 - 40	34010.6005165.5
2	40 - 45	34010.6005166.2

LPPR : 7132667 / 27,44€^{TTC}

Prescrire : Memostab® - Orliman®

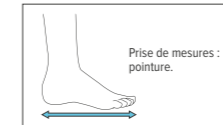

Système de poulies
permettant de découpler
la force de tirage afin d'obtenir
une immobilisation ajustée.



2 coques amovibles semi-rigides
conçues spécifiquement pour
la malléole interne (I) et la malléole externe (E)
et mousse double densité garantissant une bonne
adaptation morphologique et un confort optimal.

Attelle de cheville

TRAUMATIQUE

CHRONIQUE

INDICATIONS :

Entorse, Laxité ligamentaire, Instabilité ostéo-articulaire chronique, Traitement post-opératoire et post-traumatique, Prévention des séquelles durant la marche.

CARACTÉRISTIQUES :

- Ouverture totale et évidement dans la zone du talon pour faciliter la mise en place.

Sangle de pronosupination
amovible et découpable permettant
de restreindre les mouvements de la cheville.



2 plaques médio-latérales
en matériau thermoplastique de haute densité,
avec différentes finalités en fonction de la phase
de récupération : effet correcteur ou stabilisateur.



**Tissu élastique dans la zone
du tendon d'Achille**
facilitant l'adaptation au calcanéus.

TAILLE	TOUR DE CHEVILLE	EAN 13	ACL 7
1	23 - 26 cm	8435491.800501	6036102
2	26 - 29 cm	8435491.800518	6036103
3	29 - 32 cm	8435491.800525	6036104

LPPR : 7132667 / 27,44€^{TTC}

Prescrire : Attelle de cheville One Plus - Orliman®

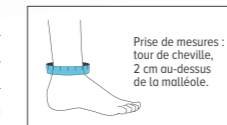

ATTELLE DE CHEVILLE

Memoforme®

TRAUMATIQUE

INDICATIONS :

Traumatisme et entorse de la cheville récente,
Entorse légère à moyenne.

CARACTÉRISTIQUES :

- Évidement malléolaire évitant tout point de pression sur les zones douloureuses,
- Longue sangle calcanéenne.

2 coussins amovibles
en mousse à mémoire de forme double densité.



Coques à double rigidité
rigides en partie supérieure et semi-rigides sous les malléoles pour plus de stabilité et une meilleure adaptation dans la chaussure.



TAILLE	TAILLE INDIVIDU	EAN 13	ACL 7
Petit / Enfant	120 - 160 cm	3664338.000001	6032965
Standard	> 160 cm	3664338.000018	6032966

LPPR : 7132667 / **27,44€^{TTC}**

Prescrire : Memoforme® - Orliman®

ATTELLE DE CHEVILLE

2 en 1 Cryotec®

TRAUMATIQUE

INDICATIONS :

Traumatisme et entorse de cheville récente.

CARACTÉRISTIQUES :

- 2 coussins amovibles en mousse à mémoire de forme,
- 2 coussins amovibles Air/Gel réfrigérants permettant d'effectuer des séances de froid en cas d'œdème.



TAILLE	TAILLE INDIVIDU	EAN 13	ACL 7
Petit	< 160 cm	3664338.000612	6034692
Standard	> 160 cm	3664338.000629	6034693

LPPR : 7132667 / **27,44€^{TTC}**

Prescrire : Attelle de cheville 2 en 1 Cryotec® - Orliman®

ATTELLE DE CHEVILLE

Air/Gel Cryotec®

TRAUMATIQUE

INDICATIONS :

Traumatisme et entorse de cheville récente.



CARACTÉRISTIQUES :

- 2 coussins amovibles Air/Gel réfrigérants permettant d'effectuer des séances de froid en cas d'œdème.

TAILLE	TAILLE INDIVIDU	EAN 13	ACL 7
Petit	< 160 cm	3664338.001183	6035109
Standard	> 160 cm	3664338.001220	6035113

LPPR : 7132667 / **27,44€^{TTC}**

Prescrire : Attelle de cheville Air/Gel Cryotec® - Orliman®

ATTELLE DE CHEVILLE

Gonflable

TRAUMATIQUE

INDICATIONS :

Traumatisme et entorse de cheville récente.

CARACTÉRISTIQUES :

- 2 coussins d'air amovibles.



TAILLE	TAILLE INDIVIDU	EAN 13	ACL 7
Petit	< 160 cm	3664338.001268	6035118
Standard	> 160 cm	3664338.001176	6034952

LPPR : 7132667 / **27,44€^{TTC}**

Prescrire : Attelle de cheville gonflable - Orliman®

CRYOTHÉRAPIE COMPRESSIVE

Chevillère Cryopump®

TRAUMATIQUE

INDICATIONS :

Traitement des lésions ligamentaires,
Post-opératoire et post-traumatique,
Rééducation.

CARACTÉRISTIQUES :

- La cheville anatomique CRYOPUMP® est dotée d'une ouverture totale et d'un évidement au niveau du talon pour une meilleure adaptation morphologique,
- Sa sangle facilite la mise en place du produit même en présence de pansement.

LIVRÉE AVEC :

- 2 compresses de froid,
- 1 pompe amovible,
- 1 sachet de protection individuel et nominatif réduisant les risques de contamination et la transmission d'agents infectieux lors d'un traitement en milieu hospitalier.



1 pompe amovible
apportant une compression graduelle en fonction du traitement et du ressenti du patient.

TAILLE	EAN 13	ACL 7
Unique	3664338.001480	6035380

LPPR : 7132667 / **27,44€^{TTC}**

Prescrire : Chevillère Cryopump® - Orliman®

Comresse de gel anatomique
pour une meilleure répartition du froid.

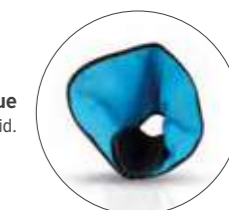

LE SAVIEZ-VOUS ?

6 000

Français consultent
chaque jour pour une entorse
de la cheville.

Source : L'Assurance Maladie.
Entorse de la cheville, Janvier 2021.
www.ameli.fr

BOTTE DE MARCHÉ

Botimed® Basse/Haute

TRAUMATIQUE

INDICATIONS BOTIMED® HAUTE :

Fracture stable du tiers inférieur de la jambe (fracture distale du tibia ou du péroné), de la cheville et du pied, Blessure au tendon d'Achille et aux ligaments (entorse de grade II et III), Fasciite plantaire sévère, Autres soins post-chirurgicaux ou post-traumatiques.

INDICATIONS BOTIMED® BASSE :

Entorse grave de la cheville, Fracture de la cheville, des malléoles et des métatarses.

CARACTÉRISTIQUES :

- Chaussou enveloppant matelassé en tissu respirant avec coussinets de protection et protège orteils,
- Coque d'immobilisation avec semelle profilée antidérapante en forme de balancier pour faciliter le déroulement du pas.



BOTIMED® PÉDIATRIQUE (voir p. 145)					BOTIMED® BASSE		BOTIMED® HAUTE	
TAILLE	POINTURE	MESURE DU PIED	HAUTEUR	ACL 13	HAUTEUR	ACL 13	HAUTEUR	ACL 13
Pédiatrique	21 - 27	14 - 18 cm	25 cm	34010.8275937.9	-	-	-	-
Enfant	24 - 33	16 - 21 cm	30 cm	34010.8275943.0	-	-	-	-
1	34 - 38	-	-	-	27,5 cm	34010.4633995.1	38 cm	34010.4634090.2
2	38 - 43	-	-	-	27,5 cm	34010.4634003.2	44 cm	34010.4634109.1
3	43 - 46	-	-	-	27,5 cm	34010.4634026.1	44 cm	34010.4634115.2

LPPR : 7132800 / 64,40€^{TT}

Prescrire : Botimed® Basse, Botimed® Haute ou Botimed® Pédiatrique - Orliman®

BOTTE DE MARCHÉ

Botimed® Articulée Haute

TRAUMATIQUE

INDICATIONS :

Fracture stable du tiers inférieur de la jambe (fracture distale du tibia ou du péroné), de la cheville et du pied, Blessure au tendon d'Achille et aux ligaments (entorse de grade II et III), Fasciite plantaire sévère, Autres soins post-chirurgicaux ou post-traumatiques.

CARACTÉRISTIQUES :

- Modèle doté de cadrans articulés réglables et de 2 baleines métalliques latérales adaptables pour une parfaite adaptation morphologique,
- Chaussou enveloppant matelassé en tissu respirant avec coussinets de protection et protège orteils,
- Semelle profilée antidérapante en forme de balancier pour faciliter le déroulement du pas.

Articulations monocentriques à système de réglage en flexion et extension de 0° à 45° (graduation de 7,5° en 7,5°)



TAILLE	POINTURE	HAUTEUR	ACL 13
1	≤ 37	36,5 cm	34010.4634061.2
2	38 - 41	40,5 cm	34010.4634078.0
3	42 - 45	40,5 cm	34010.4634084.1

LPPR : 7132800 / 64,40€^{TT}

Prescrire : Botimed® Articulée Haute - Orliman®

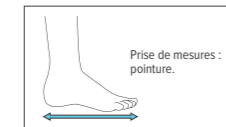

BOTTE DE MARCHÉ

Botimed® Air Basse/Haute

TRAUMATIQUE

INDICATIONS BOTIMED® AIR HAUTE :

Fracture stable du tiers inférieur de la jambe (fracture distale du tibia ou du péroné), de la cheville et du pied, Blessure au tendon d'Achille et aux ligaments (entorse de grade II et III), Fasciite plantaire sévère, Réduction de l'œdème, Autres soins post-chirurgicaux ou post-traumatiques.

INDICATIONS BOTIMED® AIR BASSE :

Fracture de la cheville, de la malléole et du cou-de-pied (tarses et métatarses), Entorse grave de la cheville, Permet un accroissement de la mobilité en post-opératoire.

CARACTÉRISTIQUES :

- Pompe de gonflage intégrée avec vanne de régulation,
- Chaussou enveloppant matelassé en tissu respirant avec coussinets de protection et protège orteils,
- Coque d'immobilisation avec semelle profilée antidérapante en forme de balancier pour faciliter le déroulement du pas.



BOTIMED® AIR BASSE				BOTIMED® AIR HAUTE	
TAILLE	POINTURE	HAUTEUR	ACL 13	HAUTEUR	ACL 13
1	34 - 38	21,5 cm	34010.9775501.4	36 cm	34010.9775470.3
2	38 - 43	23 cm	34010.9775518.2	39,5 cm	34010.9775487.1
3	43 - 46	24 cm	34010.9775524.3	43 cm	34010.9775493.2

LPPR : 7132800 / 64,40€^{TT}

Prescrire : Botimed® Air Basse ou Botimed® Air Haute - Orliman®

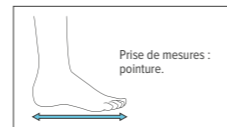

LE SAVIEZ-VOUS ?

6

est le nombre de mois généralement nécessaires à la récupération après une rupture du tendon d'Achille.

Source : IRBMS, Rupture du tendon d'Achille, Juin 2022, www.irbms.com/rupture-du-tendon-dachille

Chaussure à décharge de l'avant-pied

TRAUMATIQUE

INDICATIONS :

Traumatisme et chirurgie de l'avant-pied,
Période post-opératoire.

CARACTÉRISTIQUES :

- Renfort rigide sur le talon, idéal pour des problèmes dans la zone du calcanéen,
- Semelle antiglisse,
- Modèle bilatéral.



Système de fixation auto-agrippant avec boucles anti-vrilles.

TAILLE	POINTURE	ACL 13
0	33 - 35	34010.6005597.4
1	36 - 38	34010.6005600.1
2	39 - 40	34010.6005602.5
3	41 - 42	34010.6005603.2
4	43 - 45	34010.6005604.9

LPPR : 7132839 / 30,49€^{TTC}



Prescrire : Chaussure à décharge de l'avant-pied - Orliman®

Chaussure post-opératoire

TRAUMATIQUE

INDICATIONS :

Post-chirurgicale du pied, des métatarses et des orteils,
Problèmes de retours veineux (œdèmes).

CARACTÉRISTIQUES :

- Semelle semi-rigide intérieure amovible et externe antidérapante (en forme bateau),
- Système de fixation auto-agrippant,
- Matière respirante,
- Modèle bilatéral.



Modèle évolutif (ouvert ou fermé) grâce à une zone avant amovible.

TAILLE	POINTURE	ACL 13
0	33 - 35	34010.8138956.0
1	36 - 38	34010.8139105.1
2	39 - 40	34010.8139186.0
3	41 - 42	34010.8139246.1
4	43 - 45	34010.8139252.2

LPPR : 7132839 / 30,49€^{TTC}



Prescrire : Chaussure post-opératoire - Orliman®

Chaussure de marche Basse

TRAUMATIQUE

INDICATIONS :

Post-chirurgicale du pied, métatarses et des orteils,
Problèmes de retours veineux (œdèmes).

CARACTÉRISTIQUES :

- Semelle antiglisse,
- Système de fixation auto-agrippant permettant l'adaptation aux pieds ayant de grandes difformités ou des bandages,
- Modèle bilatéral.



TAILLE	POINTURE	EAN 13	ACL 7
0	33 - 35	3664338.000872	6034720
1	36 - 38	3664338.000889	6034876
2	39 - 40	3664338.000896	6034878
3	41 - 42	3664338.000902	6034880
4	43 - 45	3664338.000919	6034884

LPPR : 7132839 / 30,49€^{TTC}



Prescrire : Chaussure de marche Basse - Orliman®

Chaussure pour pied diabétique

CHRONIQUE

INDICATIONS :

Permettre la mobilité post-opératoire,
Pied diabétique, Ulcère plantaire et autres infections liées au diabète,
Pathologies du pied nécessitant une semelle à décharge.

CARACTÉRISTIQUES :

- Épaisseur de la semelle : 18 mm,
- Possibilité de commander la semelle seule.



2 zones distinctes de décharge

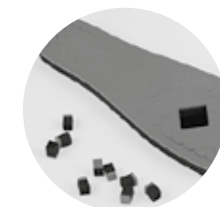

Plots amovibles et repositionnables

CHAUSSURE AVEC SEMELLE			SEMELLE SEULE
TAILLE	POINTURE	ACL 13	ACL 13
0	33 - 35	34010.8145399.5	34010.6000549.8
1	36 - 38	34010.8145413.8	34010.6000552.8
2	39 - 40	34010.8145442.8	34010.6000555.9
3	41 - 42	34010.8145459.6	34010.6000556.6
4	43 - 45	34010.8145465.7	34010.6000557.3

LPPR : 7132839 / 30,49€^{TTC}

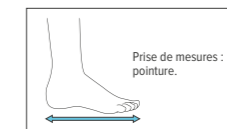

Système de fixation auto-agrippant

Prescrire : Chaussure pour pied diabétique - Orliman®

RELEVEUR DE PIED

Boxia®

CHRONIQUE



INDICATIONS :

Paralysies flaccides, Paralysies traumatiques, Paralysies neurologiques.

CARACTÉRISTIQUES :

- Sangle de maintien autour de la cheville avec rembourrage à base de gel pour plus de confort sur le tendon d'Achille,
- Discret, confortable et souple.

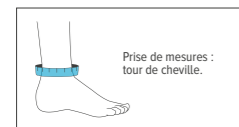

BOXIA®

TAILLE	TOUR DE CHEVILLE	EAN 13	ACL 7
0	13 - 17 cm	8435025.971776	9848565
1	17 - 21 cm	8435025.971202	9848571
2	21 - 25 cm	8435025.971219	9848588
3	25 - 29 cm	8435025.971226	9848594

LPPR : 7132710 / 76,22€^{TTC}

Prescrire : Boxia® - Orliman®

RELEVEUR DE PIED

Boxia® Plus

CHRONIQUE



Mise en place à une main

INDICATIONS :

Paralysies flaccides, Paralysies traumatiques, Paralysies neurologiques.

CARACTÉRISTIQUES :

- Système de fermeture semi-automatique à une main,
- Sangle de maintien autour de la cheville en tissu micro-perforé respirant, réglable pour s'adapter à la morphologie de chaque patient.

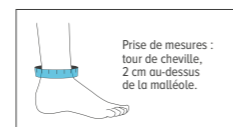

BOXIA® PLUS

TAILLE	TOUR DE CHEVILLE	EAN 13	ACL 7
1	14 - 20 cm	3664338.004603	6225815
2	20 - 26 cm	3664338.004610	6225816
3	26 - 32 cm	3664338.004627	6225818

LPPR : 7132710 / 76,22€^{TTC}

Prescrire : Boxia® Plus - Orliman®

Releveur de pied

CHRONIQUE



INDICATIONS :

Paralysies flaccides, Paralysies traumatiques, Paralysies neurologiques.

CARACTÉRISTIQUES :

- Prévient tout déséquilibre latéral,
- Adaptable par découpe, se chauffe au pistolet thermique,
- Modèle rembourré d'un capiton dans la partie supérieure.



Maintient le pied à angle droit

GAUCHE

DROIT

TAILLE	POINTURE	HAUTEUR	GAUCHE		DROIT	
			EAN 13	ACL 7	EAN 13	ACL 7
1	35 - 37	29 cm	8435025.964938	6004480	8435025.964891	6004444
2	37 - 39	32 cm	8435025.964945	6004481	8435025.964907	6004445
3	39 - 41	34 cm	8435025.964952	6004483	8435025.964914	6004446
4	41 - 44	39 cm	8435025.964969	6004484	8435025.964921	6004448

LPPR : 7132710 / 76,22€^{TTC}

Prescrire : Releveur de pied - Orliman®

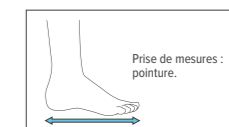

ACCESSOIRES INCLUS



Élastique de traction

maintient le pied en position neutre en reliant la sangle de maintien autour de la cheville aux crochets en « S » ou à la languette avec crochet antidérapant.



Languette avec crochet antidérapant

à positionner sur la chaussure, avec une sangle qui se fixe aux lacets pour éviter son déplacement.



Crochets en S

pour une fixation dans les œillets des chaussures offrant une plus grande stabilité et un meilleur contrôle varus/valgus.

ACCESSOIRES ADDITIONNELS / DISPONIBLES SÉPARÉMENT

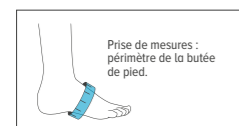

BANDELETTE
(pour utilisation sans chaussure)

GAUCHE

DROITE

TAILLE	CIRC. AVANT-PIED	GAUCHE		DROITE	
		EAN 13	ACL 7	EAN 13	ACL 7
1	17 - 21 cm	8435025.971653	6104097	8435025.971639	6104094
2	21 - 25 cm	8435025.971660	6104098	8435025.971646	6104095
3	25 - 29 cm	8435025.971691	6104099	8435025.971684	6104096

Non remboursé

Prescrire : Bandelette pour Boxia® / Boxia® Plus - Orliman®



MOLLETIÈRE

TAILLE	CORRESPONDANCE BOXIA® & BOXIA® PLUS	MOLLETIÈRE	
		EAN 13	ACL 7
0	0	8435025.973596	6009357
1 - 2	1 et 2	8435025.973602	6009355
3	3	8435025.973619	6009356

Non remboursé

Prescrire : Molletière pour Boxia® / Boxia® Plus - Orliman®



GAMME PÉDIATRIQUE

Une gamme spécialement conçue pour la morphologie des plus petits, de 4 à 14 ans. Des attelles pour immobiliser mais surtout pour bouger !

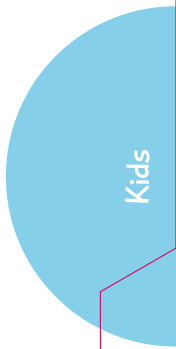

COLLIER CERVICAL

Collier C1 Souple

INDICATIONS :

Torticolis,
Réadaptation après port d'un collier C2.



TAILLE	TOUR DE COU	HAUTEUR DE COU	EAN 13	ACL 7
Pédiatrique	25 - 29 cm	5 cm	3664338.000384	6034526
Enfant	29 - 34 cm	6,5 cm	3664338.000391	6034527

LPPR : 7132704 / 9,25€^{TTC}

Prescrire : Collier C1 - Orliman®



COLLIER CERVICAL

Collier C2 Semi-rigide

INDICATIONS :

Entorse bénigne,
Torticolis,
Névralgie cervico-brachiale.



TAILLE	TOUR DE COU	HAUTEUR DE COU	EAN 13	ACL 7
Pédiatrique	25 - 29 cm	5 cm	3664338.000254	6034502
Enfant	29 - 34 cm	6,5 cm	3664338.000261	6034503

LPPR : 7132733 / 13,10€^{TTC}

Prescrire : Collier C2 - Orliman®



*tour de cou
+ hauteur de cou*



ATTELLE DE POUCE

Neo Rhizo Confort®

INDICATIONS :

Entorse de la métacarpophalangienne (MCP),
Lésion articulaire et ligamentaire du pouce.



TAILLE	TOUR DE POIGNET	ACL 13
0	< 14 cm	34010.6018535.0

LPPR : 7132845 / 53,18€^{TTC}

Prescrire : Neo Rhizo Confort® - Orliman®

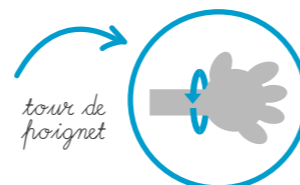

tour de poignet

ATTELLE DE POIGNET

Confort Plus® Poignet

INDICATIONS :

Traumatisme du poignet,
Entorse,
Contusion,
Immobilisation post-opératoire.



TAILLE	TOUR DE POIGNET	GAUCHE		DROIT	
		EAN 13	ACL 7	EAN 13	ACL 7
Pédiatrique	< 10 cm	3664338.000131	6032982	3664338.000063	6032973
Enfant	10 - 12 cm	3664338.000124	6032980	3664338.000056	6032972

LPPR : 7132822 / 41,64€^{TTC}

Prescrire : Confort Plus® Poignet - Orliman®

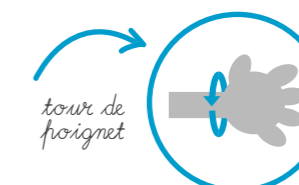

tour de poignet

ATTELLE DE POIGNET - POUCE

Confort Plus® Poignet-pouce

INDICATIONS :

Traumatisme et entorse du poignet et du pouce,
Blessure du scaphoïde.



TAILLE	TOUR DE POIGNET	GAUCHE		DROIT	
		EAN 13	ACL 7	EAN 13	ACL 7
Enfant	10 - 12 cm	3664338.000247	6033034	3664338.000186	6033026

LPPR : 7132845 / 53,18€^{TTC}

Prescrire : Confort Plus® Poignet-pouce - Orliman®

Bandage d'immobilisation d'épaule

INDICATIONS :

Immobilisation post-opératoire et après traumatisme (entorse et luxation) de l'épaule et du coude.

TAILLE	TOUR DE POITRINE + BRAS	LISERÉ	ACL 13
Pédiatrique	< 65 cm	Rouge	34010.4529594.4
Enfant	65 - 90 cm	Bleu	34010.4529602.6

LPPR : 6132607 / 15,24€^{TTC}

Prescrire : Bandage d'immobilisation d'épaule - Orliman®

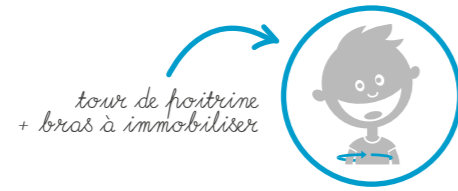

GENOUILLÈRE Rotulig®

INDICATIONS :

Lésion rotulienne, Instabilité modérée des ligaments latéraux LLI et LLE.

TAILLE	TOUR DE GENOU	ACL 13
Enfant	24 - 29 cm	34010.9799430.7

LPPR : 201D02.5 + 201D04.2 + 201D04.3 + 201D04.4 / 24,46€^{TTC}

Prescrire : Rotulig® - Orliman®

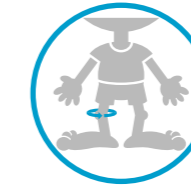

Anneaux claviculaires

INDICATIONS :

Luxation de l'articulation acromio-claviculaire, Fracture ou traumatisme de la clavicule avec ou sans déplacement.

TAILLE	CARRURE	ACL 13
Pédiatrique	< 24 cm	34010.4871476.3
Enfant	25 - 30 cm	34010.4871482.4

Non remboursé

Prescrire : Anneaux claviculaires - Orliman®



ATELLE DE GENOU

3 Pans

INDICATIONS :

Traumatisme et entorse, Luxation de la rotule, Lésion partielle ou déchirure ligamentaire, Post-opératoire.

TAILLE	TAILLE DE L'ENFANT	HAUTEUR	TOUR DE CUISSE	EAN 13	ACL 7
Pédiatrique	< 110 cm	25 cm	28 - 36 cm	3664338.000667	6034697
Enfant	110 - 140 cm	40 cm	33 - 39 cm	3664338.000674	6034698

LPPR : 7132727 / 57,23€^{TTC}

Prescrire : 3 Pans - Orliman®



tour de cuisse (15 cm au-dessus de la rotule)

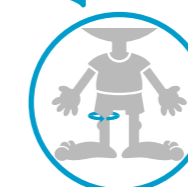

ATELLE DE GENOU AÉRÉE

Genu'R® / Genu'R® 20°

INDICATIONS :

Traumatisme et entorse, Luxation de la rotule, Lésion partielle ou déchirure ligamentaire, Post-opératoire.



HAUTEUR 40 cm (individu < 150 cm)

TAILLE	TOUR DE CUISSE	Genu'R®		Genu'R® 20°	
		ACL 13	EAN 13	ACL 7	EAN 13
Unique / Enfant	35 - 43 cm	34010.8150851.0	3664338.003583	6219384	3664338.003583

LPPR : 7132727 / 57,23€^{TTC}

Prescrire : Genu'R® ou Genu'R® 20° - Orliman®

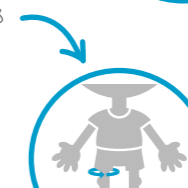



GAMME MATERNITÉ

Soucieux du bien-être des patientes, **Orliman®** a développé une gamme de solutions orthopédiques répondant aux problématiques des futures mamans.

Modifications hormonales et morphologiques, prise de poids, augmentation de la rétention des liquides... Bien que la grossesse ne soit pas une maladie, cet état inédit mérite une attention particulière.

Orliman® Maternity est née de cette volonté de mettre notre savoir-faire au service des futures mamans, afin de les accompagner face aux maux du quotidien durant cette nouvelle aventure.



*Pour des mamans heureuses !

BANDE PELVIENNE

Monaë light®

CHRONIQUE
GROSSESSE
POST-ACCOUCHEMENT

INDICATIONS :

Durant la grossesse : Soulage la lombalgie, les douleurs de la symphyse pubienne (pubalgies), les douleurs pelviennes et/ou sacro-iliaques, Protège le périnée, Prévient et soulage les douleurs sciatiques.

Après l'accouchement : Soulage les douleurs de la symphyse pubienne, Soutient le plancher pelvien, Permet une action complémentaire aux séances de rééducation périnéale (utilisable lors des activités quotidiennes et/ou en position debout prolongée).

CARACTÉRISTIQUES :

- Bande pelvienne avec système de sangle principale + 2 sangles latérales réglables offrant une contention ferme mais ajustable, sans risque de compression superflue,
- Bande antiglisse pour un bon maintien en position durant les activités quotidiennes.



TAILLE	EAN 13	ACL 7
Unique	3664338.003354	6211590

Non remboursé

Prise de mesures minimales :
Tour de taille : 90 cm
Prise de mesures maximales :
Tour de taille : 135 cm

Prescrire : Monaë light® - Orliman® Maternity

CEINTURE DE SOUTIEN LOMBAIRE

Ninaë casual® 21 & 26 cm

CHRONIQUE
GROSSESSE
POST-ACCOUCHEMENT

INDICATIONS :

Durant la grossesse : Soulage la lombalgie et les douleurs pelviennes, Réduit l'inconfort postural durant l'activité, Atténue l'effet de pesanteur exercé sur le ventre en position debout.

Après l'accouchement : Limite le diastasis abdominal (des muscles grands droits).

CARACTÉRISTIQUES :

- Conception en 2 parties amovibles pour un soutien lombaire optimal et un transfert du poids du bébé sur les hanches, sans pression sur le ventre :
- Bandeau lombaire avec 2 sangles de rappel postural dédoublées pour un ajustement personnalisé du serrage, 4 baleines souples disposées en éventail qui s'adapteront à la cambrure du dos et un tissage aéré pour plus de confort.
 - Partie avant universelle, ajustable selon l'évolution de la grossesse (ligne dégagée à l'aîne), tissage extensible au niveau du pubis pour éviter toute pression superflue sur la vessie.

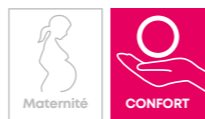

TAILLE	HAUTEUR 21 cm		HAUTEUR 26 cm	
	EAN 13	ACL 7	EAN 13	ACL 7
Unique	3664338.003200	6211573	3664338.003217	6211574
LPPR : 201E00.021 / 47,19€ ^{TTC}		LPPR : 201E00.022 / 55,86€ ^{TTC}		

Prise de mesures minimales :
Tour de taille : 90 cm
Prise de mesures maximales :
Tour de taille : 135 cm

Prescrire : Ninaë casual® - Orliman® Maternity

CEINTURE DE SOUTIEN LOMBAIRE MODULABLE

Ninaë evolution® 21 & 26 cm

CHRONIQUE
GROSSESSE
POST-ACCOUCHEMENT

INDICATIONS :

Durant la grossesse : Soulage la lombalgie et les douleurs pelviennes, Réduit l'inconfort postural durant l'activité, Atténue l'effet de pesanteur exercé sur le ventre en position debout.

Après l'accouchement : Limite le diastasis abdominal (des muscles grands droits).

CARACTÉRISTIQUES :

- Bandeau lombaire avec 2 sangles de rappel postural dédoublées pour un ajustement personnalisé du serrage, 4 baleines souples disposées en éventail qui s'adapteront à la cambrure du dos et un tissage aéré pour plus de confort,
- **Bandeau intermédiaire souple avec pads de massage exerçant une pression douce sur les zones douloureuses dans le bas du dos,**
- Partie avant universelle, ajustable selon l'évolution de la grossesse, ligne dégagée à l'aîne, tissage extensible au niveau du pubis pour éviter toute pression superflue sur la vessie.



Rappel postural ajustable

1 2 3 Switchsystem®

Design **Switchsystem™** offrant plusieurs choix de combinaisons, un soutien lombaire optimal en toutes situations et un transfert du poids du bébé sur les hanches, sans pression sur le ventre.



1 Un moment de repos dans le canapé ?
La bande de massage, plus souple, exerce une pression douce sur les zones douloureuses.



2 Un peu de bricolage dans la chambre de bébé ?
La bande de massage + la sangle de rappel apportent un soutien musculaire plus ferme lors d'efforts légers et un soulagement des zones douloureuses.



3 Une séance de shopping entre copines ?
La sangle de rappel soulage sans encombrer afin de maintenir une mobilité optimale dans les meilleures conditions.

TAILLE	HAUTEUR 21 cm		HAUTEUR 26 cm	
	EAN 13	ACL 7	EAN 13	ACL 7
Unique	3664338.003286	6211582	3664338.003293	6211584
LPPR : 201E00.021 / 47,19€ ^{TTC}		LPPR : 201E00.022 / 55,86€ ^{TTC}		

Prise de mesures minimales :
Tour de taille : 90 cm
Prise de mesures maximales :
Tour de taille : 135 cm

Prescrire : Ninaë evolution® - Orliman® Maternity

CEINTURE DE SOUTIEN ABDOMINAL

Monaë activ® 22 cm

CHRONIQUE
POST-ACCOUCHEMENT

INDICATIONS :

Limite le diastasis abdominal (des muscles grands droits),
Soulage la lombalgie, Soutient les muscles abdominaux
lors de l'effort, Permet une action complémentaire
aux séances de rééducation périnéale.

CARACTÉRISTIQUES :

- Plastron abdominal double accroche + zone de fixation étendue offrant un serrage toujours optimal, adapté selon l'évolution de la morphologie de la patiente,
- Tissu élastique aéré en partie arrière pour une contention homogène et plus de confort.



HAUTEUR 22 cm

TAILLE	TOUR DE TAILLE	EAN 13	ACL 7
1	80 - 95 cm	3664338.003224	6211575
2	95 - 110 cm	3664338.003231	6211576
3	110 - 130 cm	3664338.003248	6211578

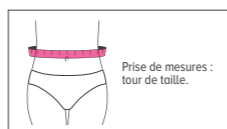

LPPR : 201E00.031 / 57,54€^{TTC}

Prescrire : Monaë activ® - Orliman® Maternity

COLLANT DE MATERNITÉ

Lilaë move®

CHRONIQUE
GROSSESSE

INDICATIONS :

Soulage la sensation de jambes lourdes et fatiguées
avec douleur légère ou gonflement,
Problèmes de varices légères ou d'araignées vasculaires,
Prévention des pathologies veineuses.

CARACTÉRISTIQUES :

- Compression préventive : 15 à 21 mmHg,
- Collant intégral recouvrant la totalité du ventre pour éviter toute gêne à mi-ventre,
- Densité adaptée en partie haute pour éviter les risques de compression du ventre.



● NOIR

● CHAIR

TAILLE	A (cm)	B (cm)	C (cm)	D (cm)	E (cm)	EAN 13	ACL 7	EAN 13	ACL 7
1 - S	19 - 20	29 - 36	28 - 35	39 - 53	46 - 56	3664338.003361	6211591	3664338.003309	6211585
2 - M	20 - 22	32 - 40	30 - 38	41 - 56	49 - 60	3664338.003378	6211592	3664338.003316	6211586
3 - L	22 - 25	34 - 43	33 - 41	45 - 60	56 - 67	3664338.003385	6211593	3664338.003323	6211587
4 - XL	25 - 27	37 - 45	35 - 44	46 - 62	62 - 74	3664338.003392	6211594	3664338.003330	6211588
5 - XXL	27 - 31	39 - 48	37 - 47	47 - 64	65 - 78	3664338.003408	6211595	3664338.003347	6211589

Non remboursé

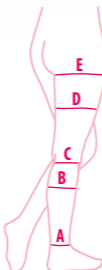

Prescrire : Lilaë move® - Orliman® Maternity

TALONNETTES DE PROTECTION

Lilaë protect®

CHRONIQUE
GROSSESSE
POST-ACCOUCHEMENT

INDICATIONS :

Soulage les douleurs liées à la talalgie,
la bursite et la tendinite achilléenne,
Soulage les douleurs articulaires,
Diminue la pression exercée sur le talon.

CARACTÉRISTIQUES :

- Densité d'amorti adaptée permettant de soulager les points d'appuis douloureux sous le talon et de réduire les sollicitations sur les articulations des membres inférieurs,
- Silicone lavable très simplement sous un filet d'eau tiède (ne contient pas de latex),
- Rebord de calage pour une stabilité optimale à l'arrière du pied.



TAILLE	POINTURE	EAN 13	ACL 7
1	35 - 38	3664338.003514	6214932
2	39 - 42	3664338.003521	6214933

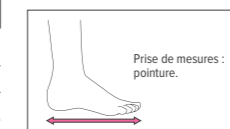

Non remboursé

Prescrire : Lilaë protect® - Orliman® Maternity

SEMELLES DE CONFORT

Lilaë soft®

CHRONIQUE
GROSSESSE
POST-ACCOUCHEMENT

INDICATIONS :

Soulage les douleurs liées à la métatarsalgie,
la talalgie et la tendinopathie,
Diminue la pression exercée sur les points d'appuis,
Soulage les pieds douloureux ou fatigués,
Limite l'affaissement de la voûte plantaire.

CARACTÉRISTIQUES :

- Design ultra-fin pour une mise en place facile et un confort idéal dans tous types de chaussures,
- Densité double zone avec un amorti accru au niveau des points d'appuis (talon / métatarses),
- Renfort plantaire préformé limitant l'affaissement de la voûte plantaire, favorisant le bon calage et la stabilité du pied dans la chaussure et ainsi l'équilibre dynamique général de la patiente,
- Surfaçage en textile respirant pour plus de confort et d'hygiène.



TAILLE	POINTURE	EAN 13	ACL 7
1	36 - 38	3664338.003255	6211579
2	38 - 40	3664338.003262	6211580
3	40 - 42	3664338.003279	6211581

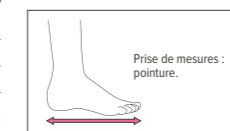

Non remboursé

Prescrire : Lilaë soft® - Orliman® Maternity



GAMME ONE PLUS

Orliman® s'attache depuis toujours à mettre au point des attelles pour les patients qui présentent des besoins spécifiques.

Nous sommes donc parfaitement conscients des problématiques orthopédiques propres aux personnes dont l'appareil locomoteur doit supporter un plus grand poids, ou dont les grandes tailles nécessitent des solutions adaptées.

Orliman® One Plus est née de la nécessité d'offrir un produit adapté aux patients nécessitant un traitement particulier lié à des caractéristiques physiques et morphologiques atypiques.



La gamme dédiée aux morphologies spécifiques

Des recherches approfondies réalisées par notre équipe R&D ont mené au développement de cette gamme d'attelles très innovantes et plus résistantes, qui permettent une adaptation complète à la morphologie des patients grâce à ses découpes ergonomiques.

La gamme **Orliman® One Plus** se distingue par un choix exigeant et adapté des matériaux, en fonction des besoins anatomiques de chaque attelle. L'association d'éléments rigides dans tous nos produits offre une haute résistance aux chocs mécaniques. Les assemblages sont optimisés pour un effet «sans couture» intérieur et garantissent un port confortable. Les découpes ergonomiques, parfaitement pensées pour les morphologies spécifiques, renforcent cette sensation de confort.

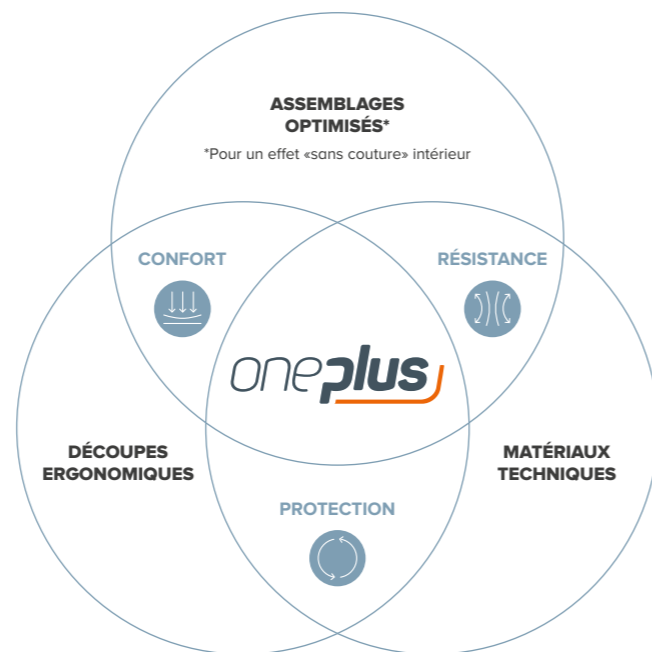

oneplus

Ceinture de soutien lombaire 32 cm

CHRONIQUE

INDICATIONS :

Lombalgie et sciatique, Hernie discale, Spondylolyse et spondylarthrite / arthrose, Tension ou déchirure des muscles ou des ligaments qui soutiennent les vertèbres lombaires, Traitement post-opératoire et post-traumatique.

CARACTÉRISTIQUES :

- Système de 4 sangles semi-rigides et réglables dont 2 avec système de fermeture éclair,
- 3 renforts semi-rigides pour un maintien accru de la zone abdominale,
- Système de fixation auto-agrippant,
- Hauteur dorsale : 32 cm, Hauteur du plastron : 32 cm.



Double bande de rappel postural en tissu élastique avec système de passe-main.

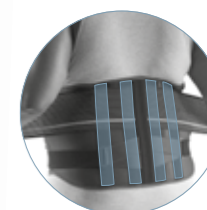
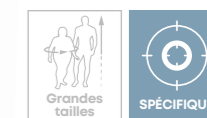

4 baleines dorsales en acier galvanisé.



Fermeture éclair antéro-latérale facilitant le positionnement et le réglage de la ceinture.

HAUTEUR 32 cm

TAILLE	TOUR DE TAILLE	EAN 13	ACL 7
1	132 - 142 cm	8435025.999732	6037713
2	142 - 152 cm	8435025.999749	6037715
3	152 - 162 cm	8435025.999756	6037767
4	162 - 172 cm	8435025.999763	6037770

LPPR : 201E00.022 / 55,86€^{TTC}

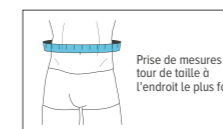

Prescrire : Ceinture de soutien lombaire One Plus - Orliman®

NOUVEAU

oneplus COLLIER CERVICAL SEMI-RIGIDE

Collier C2

TRAUMATIQUE

CHRONIQUE

INDICATIONS :

Traumatisme léger des parties osseuses (apophyse épineuse et transverse) et molles (coup du lapin), Soins post-opératoires, Torticolis, Cervicalgie, Cervicobrachialgie, Syndrome de compression, Affections rhumatismales et/ou dégénératives.

CARACTÉRISTIQUES :

- Découpe anatomique améliorant le maintien vertical et limitant le mouvement de rotation de la tête pour une bonne repose au niveau des maxillaires et du larynx,
- Renfort plastique inamovible pour assurer un port stable,
- **Housse de protection amovible et facilement lavable,**
- Densité de mousse 50 kg/m³.



Bords arrondis améliorant le confort.

Fixation auto-agrippante au design premium pour faciliter la mise en place.



TAILLE	TOUR DE COU	HAUTEUR DE COU 6,5 cm		HAUTEUR DE COU 7,5 cm		HAUTEUR DE COU 9,5 cm		HAUTEUR DE COU 10,5 cm	
		EAN 13	ACL 7	EAN 13	ACL 7	EAN 13	ACL 7	EAN 13	ACL 7
1	50 - 53 cm	3664338.008526	6323259	3664338.008557	6323270	3664338.008588	6323273	3664338.008595	6323274
2	53 - 56 cm	3664338.008533	6323268	3664338.008564	6323271	3664338.008625	6323278	3664338.008601	6323275
3	56 - 59 cm	3664338.008540	6323269	3664338.008571	6323272	3664338.008632	6323279	3664338.008618	6323277

LPPR : 7132733 / 13,10€^{TTC}

Prescrire : Collier C2 One Plus - Orliman®

oneplus

Ceinture de soutien abdominal 29 cm

CHRONIQUE

INDICATIONS :

Contention d'hernies ventrales petites ou moyennes, Hypotonie abdominale, Traitement post-opératoire, Prophylaxie dans les professions ou les sports qui sollicitent excessivement la colonne lombo-sacrée, Lombalgie, Amélioration de la posture.

CARACTÉRISTIQUES :

- 2 baleines dorsales amovibles en acier galvanisé,
- 2 renforts souples sur la zone abdominale,
- Système de fermeture par bande auto-agrippante avec un système de passe-doigt,
- Hauteur dorsale : 29 cm, Hauteur du plastron : 32 cm,
- Contient du latex.



Découpe anatomique au-dessus des cuisses pour un confort optimal.

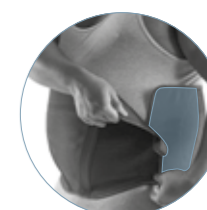
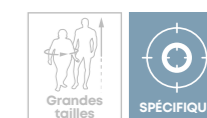

Large zone de tissu auto-agrippant pour une adaptation morphologique optimale.

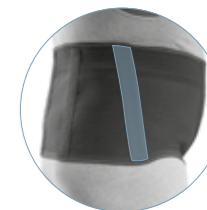

Renforts latéraux semi-rigides pour une meilleure contention des tissus mous.

HAUTEUR 29 cm

TAILLE	TOUR DE TAILLE	EAN 13	ACL 7
1	130 - 140 cm	8435025.999695	6036089
2	140 - 150 cm	8435025.999701	6036090
3	150 - 161 cm	8435025.999718	6036091
4	161 - 172 cm	8435025.999725	6036092

LPPR : 201E00.032 + 3x201E03.01 / 82,68€^{TTC}



Prescrire : Ceinture de soutien abdominal One Plus - Orliman®

Attelle de poignet

TRAUMATIQUE
CHRONIQUE

INDICATIONS :

Entorse, Tendinite, Arthrose et arthrite, Syndrome du canal carpien, Traitement post-opératoire et post-traumatique.

CARACTÉRISTIQUES :

- 1 Éclisse palmaire préformée, modelable et amovible,
- 2 Éclisses dorsales souples,
- Boucles anti-vrilles.

Tissu élastique sur la partie dorsale pour faciliter la pose.

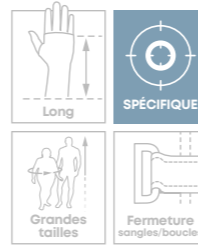

Attaches auto-agrippantes grande taille et découpables.

TAILLE	TOUR DE POIGNET	GAUCHE		DROIT	
		EAN 13	ACL 7	EAN 13	ACL 7
1	19 - 21 cm	8435025.999909	6036046	8435025.999879	6036042
2	21 - 23 cm	8435025.999916	6036047	8435025.999886	6036043
3	23 - 25 cm	8435025.999923	6036048	8435025.999893	6036044

LPPR : 7132791 / 56,64€^{TTC}

Prescrire : Attelle de poignet One Plus - Orliman®



Attelle de pouce

TRAUMATIQUE
CHRONIQUE

INDICATIONS :

Entorse (ex. : pouce du skieur), Rhizarthrose et arthrite carpo-métacarpienne du pouce, Traitement post-opératoire et post-traumatique.

CARACTÉRISTIQUES :

- Éclisse latérale modelable au niveau de la colonne du pouce,
- Attaches auto-agrippantes grande taille et découpables,
- Tissu élastique sur la partie dorsale pour faciliter la pose,
- Boucles anti-vrilles.

Sangle de pouce pour un ajustement optimal.

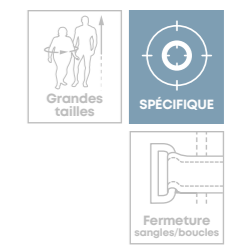

Coussinet de protection interne dans la zone du pouce améliorant le confort durant l'immobilisation.

TAILLE	TOUR DE POIGNET	GAUCHE		DROIT	
		EAN 13	ACL 7	EAN 13	ACL 7
1	19 - 21 cm	8435491.800235	6036038	8435491.800266	6036035
2	21 - 23 cm	8435491.800242	6036040	8435491.800273	6036036
3	23 - 25 cm	8435491.800259	6036041	8435491.800280	6036037

LPPR : 7132845 / 53,18€^{TTC}

Prescrire : Attelle de pouce One Plus - Orliman®



Attelle de poignet-pouce

TRAUMATIQUE
CHRONIQUE

INDICATIONS :

Entorse, Tendinite, Arthrose (y compris rhizarthrose) et arthrite, Syndrome du canal carpien, Syndrome de De Quervain, Traitement post-opératoire et post-traumatique.

CARACTÉRISTIQUES :

- 1 Éclisse latérale préformée, modelable et amovible,
- 1 Éclisse palmaire préformée, modelable et amovible,
- 2 Éclisses dorsales souples,
- Attaches auto-agrippantes grande taille et découpables,
- Tissu élastique sur la partie dorsale pour faciliter la pose,
- Boucles anti-vrilles.

Sangle de pouce pour un ajustement optimal.



Coussinet de protection interne dans la zone du pouce améliorant le confort durant l'immobilisation.

TAILLE	TOUR DE POIGNET	GAUCHE		DROIT	
		EAN 13	ACL 7	EAN 13	ACL 7
1	19 - 21 cm	8435491.800143	6036052	8435025.999992	6036049
2	21 - 23 cm	8435491.800150	6036053	8435491.800129	6036330
3	23 - 25 cm	8435491.800167	6036088	8435491.800136	6036050

LPPR : 7132845 / 53,18€^{TTC}

Prescrire : Attelle de poignet-pouce One Plus - Orliman®

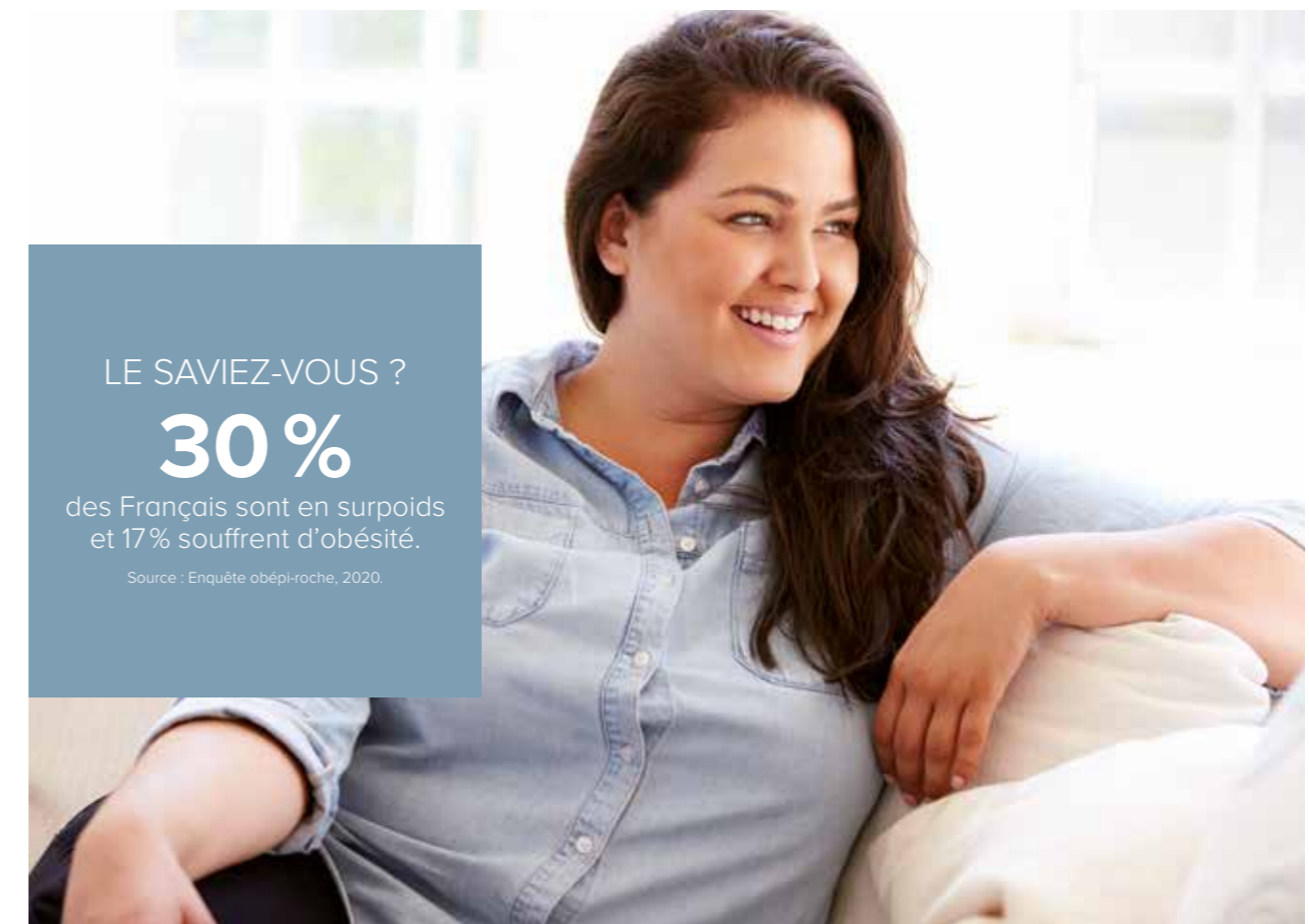

LE SAVIEZ-VOUS ?

30 %

des Français sont en surpoids et 17 % souffrent d'obésité.

Source : Enquête obépi-roche, 2020.

Genouillère ligamentaire articulée

TRAUMATIQUE
CHRONIQUE

INDICATIONS :

Arthrose et arthrite, Contusion capsulo-ligamentaire, Instabilité ostéo-articulaire chronique, Traitement post-opératoire et post-traumatique, Instabilités latérales du genou, de type varus ou valgus (en utilisant les articulations polycentriques rigides).

CARACTÉRISTIQUES :

- Genouillère enveloppante à fermeture postérieure,
- 4 sangles amovibles et découpables (hautes et basses),
- 2 cadrans articulés polycentriques crantés et amovibles en aluminium,
- 2 doubles ressorts spiralium amovibles.

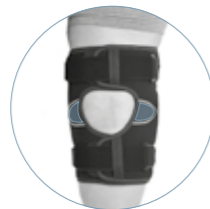

Matériau élastique dans la zone poplitée pour faciliter l'adaptation au genou.

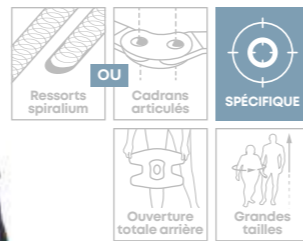

Tissu élastique au niveau de la rotule pour éviter les déplacements et les œdèmes causés par un effet de striction.

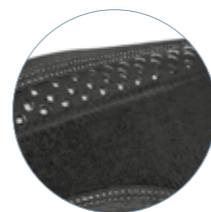

2 bandes antiglisse internes (points de silicone) dans les parties, inférieure et supérieure, de l'attelle pour éviter son déplacement.

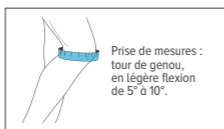

Prise de mesures : tour de genou, en légère flexion de 5° à 10°.

TAILLE	TOUR DE GENOU	EAN 13	ACL 7
1	49 - 58 cm	8435491.800358	6036093
2	58 - 69 cm	8435491.800365	6036094
3	69 - 82 cm	8435491.800372	6036095

LPPR : 7132785 / 102,29€^{TTC}

Prescrire : Genouillère ligamentaire articulée One Plus - Orliman®

Attelle de genou articulée

TRAUMATIQUE
CHRONIQUE

INDICATIONS :

Rééducation post-opératoire et post-traumatique.

CARACTÉRISTIQUES :

- 4 réglages distincts à la cuisse et au mollet,
- Cadrans articulés gradués réglable : Flexion : de 0° à 120° (par graduations de 10° jusqu'à 30° et par graduations de 15° jusqu'à 120°), Extension : de 0° à 90° (par graduations de 10° jusqu'à 30° et par graduations de 15° jusqu'à 90°), Immobilisation totale de 0° à 45°,
- Sangles recoupables avec fixations papillons auto-agrippantes.



2 enveloppes capitonnées découpables pour un ajustement et un confort optimaux.

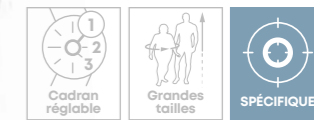

Fermeture à clips à mémoire de réglage

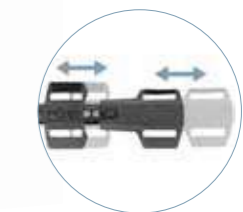

Barres télescopiques en aluminium et clips de friction permettant de régler la hauteur souhaitée.

TAILLE	EAN 13	ACL 7
Unique	8435491.800495	6036101

LPPR : 7132785 / 102,29€^{TTC}

Prise de mesures maximales :
Tour de cuisse : 85 cm
Tour de mollet : 65 cm

Prescrire : Attelle de genou articulée One Plus - Orliman®

Genouillère ligamentaire articulée réglable

TRAUMATIQUE
CHRONIQUE

INDICATIONS :

Arthrose et arthrite, Contusion capsulo-ligamentaire, Instabilité ostéo-articulaire chronique, Instabilités latérales du genou de type varus ou valgus, Pathologies pour lesquelles il convient de contrôler l'amplitude articulaire du genou, Traitement post-opératoire et post-traumatique.

CARACTÉRISTIQUES :

- 2 cadrans polycentriques articulés et réglables avec contrôle de la flexion-extension à intervalles de 0°-15°-30°-60°-90°,
- 2 sangles amovibles d'ajustement de la compression.



Fermeture enveloppante en forme de «S» assurant une meilleure adaptation morphologique.



Tissu élastique au niveau de la rotule pour éviter les déplacements et les œdèmes causés par un effet de striction.

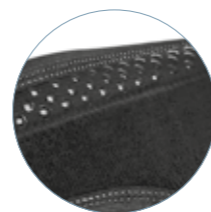

2 bandes antiglisse internes (points de silicone) dans les parties, inférieure et supérieure, de l'attelle pour éviter son déplacement.

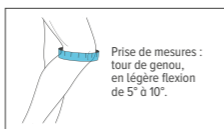

Prise de mesures : tour de genou, en légère flexion de 5° à 10°.

TAILLE	TOUR DE GENOU	EAN 13	ACL 7
1	49 - 55 cm	8435491.800419	6036096
2	55 - 62 cm	8435491.800426	6036098
3	62 - 71 cm	8435491.800433	6036099
4	71 - 82 cm	8435491.800440	6036100

LPPR : 7132785 / 102,29€^{TTC}

Prescrire : Genouillère ligamentaire articulée réglable One Plus - Orliman®

Attelle de cheville

TRAUMATIQUE
CHRONIQUE

INDICATIONS :

Entorse, Laxité ligamentaire, Instabilité ostéo-articulaire chronique, Traitement post-opératoire et post-traumatique, Prévention des séquelles durant la marche.

CARACTÉRISTIQUES :

- Ouverture totale et évidement dans la zone du talon pour faciliter la mise en place.

Sangle de pronosupination amovible et découpable permettant de restreindre les mouvements de la cheville.



2 plaques médio-latérales en matériau thermoplastique de haute densité, avec différentes finalités en fonction de la phase de récupération : effet correcteur ou stabilisateur.

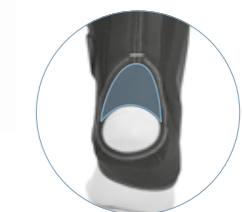

Tissu élastique dans la zone du tendon d'Achille facilitant l'adaptation au calcanéus.

TAILLE	TOUR DE CHEVILLE	EAN 13	ACL 7
1	23 - 26 cm	8435491.800501	6036102
2	26 - 29 cm	8435491.800518	6036103
3	29 - 32 cm	8435491.800525	6036104

LPPR : 7132667 / 27,44€^{TTC}

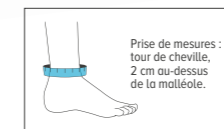

Prise de mesures : tour de cheville, 2 cm au-dessus de la malléole.

Prescrire : Attelle de cheville One Plus - Orliman®



GAMME SPORT

Anatomiques, confortables, résistants et lavables, les produits de la gamme **Orliman® Sport** sont pensés pour tous les sportifs, amateurs comme aguerris.

Nos attelles apportent soutien et maintien et sont fabriquées en tissu élastique et respirant avec coutures plates pour éviter tout frottement gênant.

La gamme orthopédique professionnelle **dédiée aux sportifs**



[ESPACE DÉDIÉ]
SOIN DES SPORTIFS
 Nous vous accompagnons dans une démarche catégorielle regroupant des produits liés à la pratique sportive.
 Pour plus d'informations, rendez-vous **page 46 !**

Véritables phénomènes de société, les sports de loisirs ont vu leur pratique évoluer et se diversifier significativement ces dernières années, proposant une offre toujours plus attractive et variée pour un public nouveau, au profil de plus en plus hétérogène.

Très logiquement, on a pu constater une évolution du nombre de pathologies bénignes liées à la pratique d'une activité physique (tendinites, douleurs articulaires, etc.). De plus en plus de patients se tournent vers l'automédication. On remarque alors une demande croissante de dispositifs légers, performants et abordables pouvant soulager rapidement de petites douleurs/gênes ponctuelles mais également rassurer dans le cas de traumatismes passés.

Si cette demande est réelle, elle est en grande partie captée par les magasins de sport généralistes, du fait essentiellement de la méconnaissance d'une telle offre en officine. Force est de constater que pour beaucoup de patients, les dispositifs vendus en pharmacie sont essentiellement destinés aux soins post-traumatiques, ils sont onéreux et uniquement disponibles sur prescription médicale.

L'objectif de la gamme est de vous proposer une sélection de produits performants, « tendance » et abordables pour vous permettre d'améliorer votre champ d'action et votre compétitivité.

SPORT Épaulière élastique

INDICATIONS : tendinopathie, légère instabilité, inflammation post-traumatique.

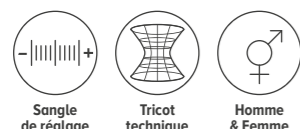

TAILLE	TOUR DU BICEPS	EAN 13	ACL 7
S	27 - 32 cm	3664338.003644	6222508
M	32 - 38 cm	3664338.003651	6222509
L	38 - 44 cm	3664338.003668	6222510

Non remboursé



SPORT Coudière élastique

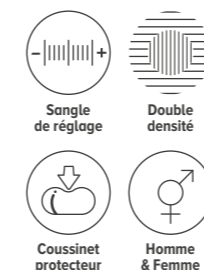

INDICATIONS : épicondylite (tennis elbow), épitrochléite (golf elbow), contusion légère, tendinite, processus inflammatoire, instabilité et traumatisme léger.

TAILLE	TOUR DE COUDE	ACL 13
S	22 - 26 cm	34010.8145235.6
M	26 - 30 cm	34010.8145241.7
L	30 - 34 cm	34010.8145258.5

Non remboursé



SPORT Attelle de poignet élastique

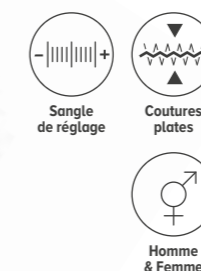

INDICATIONS : tendinite, arthrose, arthrite, contusion légère, instabilité et traumatisme léger, processus inflammatoire.

TAILLE	TOUR DE POIGNET	ACL 13
S	15 - 18 cm	34010.8145152.6
M	18 - 21 cm	34010.8145169.4
L	21 - 24 cm	34010.8143621.9

Non remboursé



SPORT Sangle anti-épicondylite

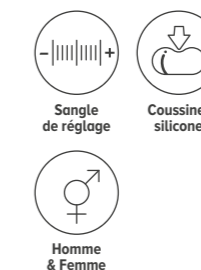

INDICATIONS : épicondylite (tennis elbow), épitrochléite (golf elbow), prévention des lésions sportives.

TAILLE	EAN 13	ACL 7
Unique	8435025.998018	6041809

Non remboursé

SPORT Poignet élastique réglable

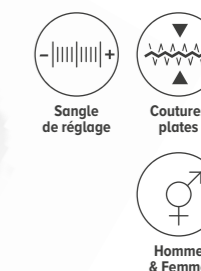

INDICATIONS : prévention des lésions du poignet, tendinite, ténosynovite bénigne.

TAILLE	ACL 13
Unique	34010.8145146.5

Non remboursé

SPORT
Genouillère
élastique courte

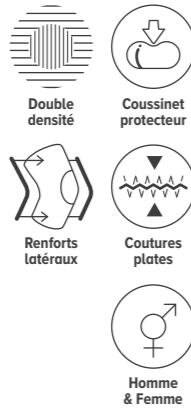

INDICATIONS : arthrite, arthrose, instabilité et traumatisme léger du genou, processus inflammatoire.

TAILLE	TOUR DE GENOU	ACL 13
S	32 - 36 cm	34010.8145293.6
M	36 - 41 cm	34010.8145301.8
L	41 - 48 cm	34010.8145318.6

Non remboursé

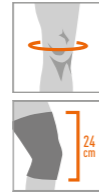

SPORT
Sangle
infra-patellaire

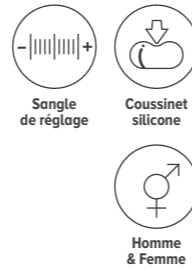

INDICATIONS : traitement de la maladie d'Osgood-Schlatter chez le jeune sportif, tendinite du tendon rotulien.

TAILLE	EAN 13	ACL 7
Unique	8435025.998001	6041811

Non remboursé

SPORT
Cuissard
élastique

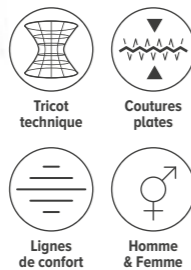

INDICATIONS : prévention des déchirures musculaires des quadriceps, abducteurs, muscles ischio-jambiers et muscles d'approximation.

TAILLE	TOUR DE CUISSE	ACL 13
S	45 - 49 cm	34010.8145264.6
M	49 - 54 cm	34010.8145270.7
L	54 - 61 cm	34010.8145287.5

Non remboursé



SPORT
Molletière
élastique

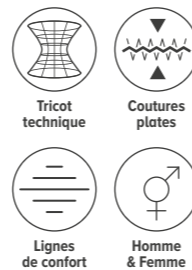

INDICATIONS : pathologies musculaires, protection du tibia.

TAILLE	TOUR DE MOLLET	ACL 13
S	27 - 31 cm	34010.8145347.6
M	31 - 36 cm	34010.8145376.6
L	36 - 42 cm	34010.8145382.7

Non remboursé



SPORT
Chevillère
élastique

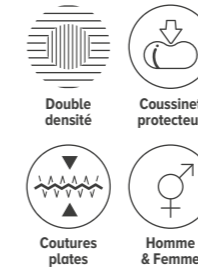

INDICATIONS : instabilité légère de la cheville, épanchements articulaires et inflammations d'origine traumatique et causées par des maladies antérieures, irritation post-opératoire et post-traumatique (après entorses), tendomyopathies.

TAILLE	TOUR DE CHEVILLE	ACL 13
S	17 - 20 cm	34010.8145206.6
M	20 - 23 cm	34010.8145212.7
L	23 - 26 cm	34010.8145229.5

Non remboursé



SPORT
Chevillère
élastique réglable



INDICATIONS : lésions légères, entorses, luxations.

TAILLE	TOUR DE CHEVILLE	ACL 13
S	17 - 20 cm	34010.8145175.5
M	20 - 23 cm	34010.8145181.6
L	23 - 26 cm	34010.8145198.4

Non remboursé



SPORT
Chaussettes
de compression



INDICATIONS : amélioration du retour veineux, oxygénation des muscles, des tendons et des ligaments pendant et après l'effort, diminution de la fatigue musculaire et accélération de la récupération.

TAILLE	TOUR DE MOLLET	EAN 13	ACL 7
S/1	30 - 34,5 cm	3664338.001978	6041785
M/2	34,5 - 39 cm	3664338.001985	6041797
L/3	39 - 43,5 cm	3664338.001992	6041798
XL/4	43,5 - 48 cm	3664338.002005	6041799

Non remboursé



SPORT
Semelles sportives
à décharge

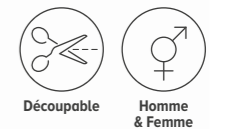

INDICATIONS : absorption des chocs d'impacts au niveau du talon et diminution de la pression exercée sur les zones d'appui (talon & métatarses), régulation thermique au niveau du pied, réduction des frottements et de la formation de callosités.

TAILLE	POINTURE	EAN 13	ACL 7
1	36 - 37	8435025.996847	6041803
2	38 - 39	8435025.996854	6041805
3	40 - 41	8435025.996861	6041806
4	42 - 43	8435025.996878	6041807
5	44 - 45	8435025.996885	6041808

Non remboursé



GAMME SKINTAPE®

Inspirés de la méthodologie du taping, les produits de la gamme Skintape® sont dotés de bandes de silicone intégrées, issues d'une formule unique POWER-BAND™. Ils apporteront à vos patients un soutien mécanique fonctionnel pour stabiliser l'articulation, un accompagnement musculaire lors des mouvements et une réduction des vibrations musculaires lors de la pratique sportive.



La gamme innovante et tendance **dédiée aux sportifs**

Dotés de **bandes de silicone intégrées** issues de la formule unique POWER-BAND™ (élastique, antidérapant, respirant et lavable) et d'un design anatomique, les produits agissent sur les ligaments, tendons et/ou muscles.

AU NIVEAU ARTICULAIRE

Les bandes guident et soutiennent les ligaments et/ou les tendons afin de limiter les sollicitations et sécuriser l'articulation tout en lui laissant de la mobilité et de la flexibilité. Soutenue, celle-ci pourra ainsi travailler de manière équilibrée.

AU NIVEAU MUSCULAIRE

La position et la direction des bandes ont été spécialement étudiées pour réduire les points douloureux et les oscillations musculaires lors de l'exercice (durant la course à pied ou lors des phases de réception de sauts).

L'alliance de deux tissus élastiques, fins, légers, doux et absorbants apporte aux produits SKINTAPE® un **effet compressif agréable et confortable**, même en cas de port prolongé.

Bien qu'ils soient souvent préconisés pour des actions de soins en cas de blessure, les produits de compression sont tout aussi recommandés dans un cadre préventif pour limiter de manière

efficace les sollicitations excessives sur un muscle douloureux, fragile, ou déjà lésé par le passé, diminuant le risque de microlésions post-exercice.

Ils constituent de fait une **sécurité psychologique** non négligeable en cas de retour de blessure, pour une pratique sportive sereine et totalement libérée. **Les muscles moins sollicités pourront entrer plus rapidement en phase de régénération et de récupération.**

[ESPACE DÉDIÉ]

SOIN DES SPORTIFS

Nous vous accompagnons dans une démarche catégorielle regroupant des produits liés à la pratique sportive.

Pour plus d'informations, rendez-vous **page 46 !**

Le port des produits SKINTAPE® stimule le système proprioceptif lors de la pratique sportive et répond à l'accompagnement physiologique, quelle que soit l'activité pratiquée.

Coudière SKINTAPE®

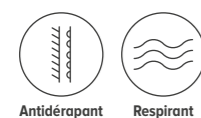

INDICATIONS : Soutien et protection pour les activités sportives et professionnelles, Épicondylite, Épitrôchléite, État inflammatoire, Arthrose légère, Tendinite et contusion légères.

TAILLE	TOUR DE COUDE	EAN 13	ACL 7
S/1	23 - 26 cm	3664338.008250	6297252
M/2	26 - 29 cm	3664338.008267	6297253
L/3	29 - 32 cm	3664338.008274	6297255
XL/4	32 - 35 cm	3664338.008281	6297256

Non remboursé



Attelle de Poignet-Pouce SKINTAPE®

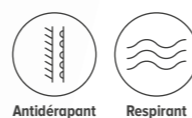

INDICATIONS : Soutien et protection pour les activités sportives et professionnelles, Soutien et compression après blessure mineure, Arthrose légère, Entorse, État inflammatoire chronique.

TAILLE	TOUR DE POIGNET	EAN 13	ACL 7
S/1	14 - 16 cm	3664338.008359	6297264
M/2	16 - 18 cm	3664338.008366	6297265
L/3	18 - 21 cm	3664338.008373	6297266

Non remboursé



Cuissard SKINTAPE®

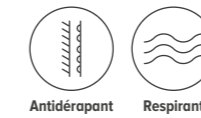

INDICATIONS : Soutien et protection pour les activités sportives et professionnelles, Prévention des déchirures et tensions musculaires, Évite la surcharge musculaire dans les quadriceps, les ischio-jambiers et les abducteurs, Rupture fibillaire du quadriceps, Foulure musculaire, Post-traumatique.

TAILLE	TOUR DE CUISSE	EAN 13	ACL 7
S/1	42 - 46 cm	3664338.008144	6297240
M/2	46 - 50 cm	3664338.008151	6297241
L/3	50 - 54 cm	3664338.008168	6297242
XL/4	54 - 58 cm	3664338.008175	6297243
XXL/5	58 - 62 cm	3664338.008182	6297244

Non remboursé



Genouillère SKINTAPE®

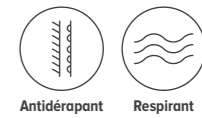

INDICATIONS : Soutien et protection pour les activités sportives et professionnelles, Arthrite et arthrose, Processus inflammatoire, Légère ecchymose, Traumatisme léger et instabilité, Épanchement et inflammation articulaires, État inflammatoire post-opératoire.

TAILLE	TOUR DE CUISSE*	EAN 13	ACL 7
S/1	39 - 43 cm	3664338.008199	6297245
M/2	43 - 47 cm	3664338.008205	6297246
L/3	47 - 51 cm	3664338.008212	6297247
XL/4	51 - 55 cm	3664338.008229	6297249
XXL/5	55 - 59 cm	3664338.008236	6297250

Non remboursé



Molletière SKINTAPE®

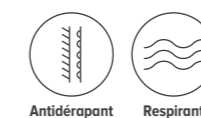

INDICATIONS : Soutien et protection pour les activités sportives et professionnelles, Trouble musculaire, Soutien et compression après une blessure musculaire, Déchirure fibillaire, Tension musculaire, Post-traumatisme.

TAILLE	TOUR DE MOLLET	EAN 13	ACL 7
S/1	30 - 34 cm	3664338.008090	6297235
M/2	34 - 38 cm	3664338.008106	6297236
L/3	38 - 42 cm	3664338.008113	6297237
XL/4	42 - 46 cm	3664338.008120	6297238
XXL/5	46 - 50 cm	3664338.008137	6297239

Non remboursé

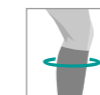

Chevillère SKINTAPE®

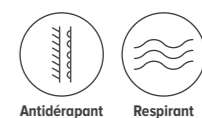

INDICATIONS : Soutien et protection pour les activités sportives et professionnelles, Légère blessure et instabilité, Soutien de l'articulation, Arthrite et arthrose, Faiblesse ligamentaire.

TAILLE	TOUR DE CHEVILLE*	EAN 13	ACL 7
Droite	S/1	17 - 21 cm	3664338.008298
	M/2	21 - 25 cm	3664338.008304
	L/3	25 - 29 cm	3664338.008311
Gauche	S/1	17 - 21 cm	3664338.008342
	M/2	21 - 25 cm	3664338.008335
	L/3	25 - 29 cm	3664338.008328

Non remboursé





GAMME PODOLOGIE

Découvrez notre gamme complète de produits spécialement dédiés au soin et au confort des pieds sensibles : semelles thermoformables, talonnettes et semelles silicone, coussinets protecteurs, chaussettes de confort ou de compression...

Gamme podologie, 6 collections confort et soin des pieds

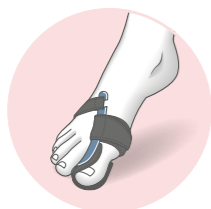

COLLECTION **CORRECTEURS**

CORRIGER & PROTÉGER

Pour corriger l'axe de l'articulation afin de ralentir le processus de déformation de l'Hallux Valgus.

Page 173



COLLECTION **COUSSINETS**

AMORTIR & SOULAGER

Pour amortir les surcharges du pied grâce aux coussinets en gel à placer dans la chaussure.

Page 174



COLLECTION **PROTECTEURS**

PRÉVENIR, PROTÉGER, SOULAGER...

Pour protéger les orteils et « l'oignon » des pressions et frottements exercés contre la chaussure.

Page 175



COLLECTION **SEMELLES**

SOUTENIR & SOULAGER

Pour redistribuer les forces de charges sur le pied et réduire la pression sur les zones d'appuis.

Page 178



COLLECTION **TALONNETTES**

SOUTENIR & SOULAGER

Pour absorber les chocs sous le talon et réduire les tensions exercées sur le tendon.

Page 179



COLLECTION **CHAUSSETTES**

PRÉVENIR, PROTÉGER, STIMULER...

De compression ou pour pieds diabétiques, elles protègent notamment le pied contre les frottements douloureux des chaussures.

Page 180

COLLECTION **CORRECTEURS**

Correcteur nocturne Hallux Valgus

1 UNITÉ

INDICATIONS :

Traitement d'Hallux Valgus, Thérapie conservatrice et post-opératoire.

CARACTÉRISTIQUES :

- Sangle de pression ajustable permettant un réglage de l'axe de correction,
- Coussin amortisseur offrant un confort optimal.

TAILLE	POINTURE	GAUCHE	DROIT
		ACL 13	ACL 13
S	34 - 36	34010.6005001.6	34010.6004997.3
M	37 - 40	34010.6005002.3	34010.6004995.9
L	41 - 46	34010.6005000.9	34010.6004998.0

LPPR : 7132673 / 12,13€^{TTC}

Prescrire : Correcteur nocturne hallux valgus - Orliman® FeetPAD



COLLECTION **CORRECTEURS**

Écarteur & Protecteur Hallux Valgus

1 UNITÉ

INDICATIONS :

Protège et soulage les oignons douloureux, Réalignement de l'articulation, Amortit les pressions.

CARACTÉRISTIQUES :

- Gel polymère hydratant, adoucissant et protégeant la zone fragilisée, tout en absorbant les chocs,
- Modèle bilatéral.

TAILLE	ACL 13
Unique	34015.6117298.9

Non remboursé

Prescrire : Écarteur & protecteur hallux valgus - Orliman® FeetPAD



COLLECTION **CORRECTEURS**

Écarteur de doigts Hallux Valgus

1 UNITÉ

INDICATIONS :

Réduit les frictions, Réalignement de l'articulation, Évite les Hallux Valgus.

CARACTÉRISTIQUES :

- Gel polymère hydratant, adoucissant et protégeant la zone fragilisée, tout en absorbant les chocs.

TAILLE	POINTURE	ACL 13
S	35 - 38	34015.6117246.0
M	39 - 42	34015.6117252.1
L	43 - 46	34015.6117269.9

Non remboursé

Prescrire : Écarteur de doigts hallux valgus - Orliman® FeetPAD



Coussinet Gel Talon

LA PAIRE

INDICATIONS :

Soulage la douleur et absorbe les chocs sous le talon, Évite les frottements et la formation de callosités.

CARACTÉRISTIQUES :

- Gel polymère auto-adhésif absorbant les impacts et la pression,
- Très fin, facile à placer dans tout type de chaussure.



- SANS LATEX
- GEL INTERNE
- LAVABLE
- RÉUTILISABLE
- AUTO-ADHÉSIF

TAILLE	ACL 13
--------	--------

Unique 34010.2945408.4

Non remboursé

Prescrire : Coussinet gel talon - Orliman® FeetPAD

Coussinet Gel Métatarses

LA PAIRE

INDICATIONS :

Soulage la douleur de la zone métatarsienne et de l'avant du pied, Évite la formation de callosités et durillons.

CARACTÉRISTIQUES :

- Gel polymère auto-adhésif absorbant les impacts et la pression,
- Très fin, facile à placer dans tout type de chaussure.



- SANS LATEX
- GEL INTERNE
- LAVABLE
- RÉUTILISABLE
- AUTO-ADHÉSIF

TAILLE	ACL 13
--------	--------

Unique 34010.2945377.3

Non remboursé

Prescrire : Coussinet gel métatarses - Orliman® FeetPAD

Coussinet Gel Orteils

1 UNITÉ

INDICATIONS :

Soulage les douleurs de l'avant-pied et les orteils en forme de griffe ou marteau.

CARACTÉRISTIQUES :

- Petit coussinet sous-diaphysaire en gel polymère viscoélastique avec anneau de fixation au 2° orteil.



- SANS LATEX
- GEL INTERNE
- LAVABLE
- RÉUTILISABLE

TAILLE	POINTURE	GAUCHE		DROIT	
		ACL 13	ACL 13	ACL 13	ACL 13
S	35 - 38	34010.2945503.6	34010.2945443.5		
M	39 - 42	34010.2945526.5	34010.2945489.3		
L	43 - 46	34010.2945549.4	34010.2945495.4		

Non remboursé

Prescrire : Coussinet gel orteils - Orliman® FeetPAD

Protection Gel Talon

2 UNITÉS

INDICATIONS :

Prévient des pressions et des frottements, Évite la formation d'ampoules, Protège les blessures existantes du tendon d'Achille.

CARACTÉRISTIQUES :

- Gel polymère auto-adhésif absorbant les impacts et la pression,
- Très fin, facile à placer dans tout type de chaussure.



- SANS LATEX
- GEL INTERNE
- LAVABLE
- RÉUTILISABLE
- AUTO-ADHÉSIF

TAILLE	ACL 13
--------	--------

Unique 34010.2945437.4

Non remboursé

Prescrire : Protection gel talon - Orliman® FeetPAD

Protecteur Hallux Valgus et Cors

1 UNITÉ

INDICATIONS :

Protège et soulage les oignons douloureux et sensibles.

CARACTÉRISTIQUES :

- Absorbe et répartit les pressions sur l'Hallux Valgus grâce à son gel polymère,
- Ne glisse pas,
- Modèle bilatéral.



- SANS LATEX
- GEL INTERNE
- LAVABLE
- RÉUTILISABLE

TAILLE	POINTURE	ACL 13
--------	----------	--------

1 < 41 34015.6116347.5

2 ≥ 41 34015.6116353.6

Non remboursé

Prescrire : Protecteur hallux valgus et cors - Orliman® FeetPAD

Protection Plantaire Métatarses

LA PAIRE

INDICATIONS :

Protège et soulage la zone des métatarses, Empêche la formation de cors, Absorbe les chocs et réduit les callosités.

CARACTÉRISTIQUES :

- Mini-bande plantaire en tissu élastique avec coussin en gel polymère.



- SANS LATEX
- GEL INTERNE
- LAVABLE
- RÉUTILISABLE

TAILLE	POINTURE	ACL 13
--------	----------	--------

1 < 41 34015.6116198.3

2 ≥ 41 34015.6116212.6

Non remboursé

Prescrire : Protection plantaire métatarses - Orliman® FeetPAD

Tube protecteur Gel Orteils et doigts

1 UNITÉ

INDICATIONS :

Atténue la pression et la friction, Protection et hydratation des orteils, Favorise la cicatrisation, Protège les zones lésées.

CARACTÉRISTIQUES :

- Gel polymère,
- Longueur 15 cm découpable,
- Couleur : ○ Blanc.

TAILLE	Ø DIAMÈTRE	ACL 13
S	15 mm	34010 .2945650 .7
M	20 mm	34010 .2945667 .5
L	25 mm	34010 .2945673 .6

Non remboursé

Prescrire : Tube protecteur gel orteils et doigts - Orliman® FeetPAD

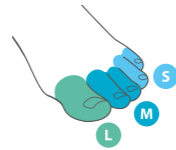

- SANS LATEX
- GEL INTERNE
- LAVABLE
- RÉUTILISABLE
- DÉCOUPABLE

Protecteur Gel Petit orteil

1 UNITÉ

INDICATIONS :

Réduit la douleur, Protège l'exostose de l'articulation, Diminue la pression et les frottements causés par la chaussure.

CARACTÉRISTIQUES :

- Gel polymère hydratant, adoucissant et protégeant la zone fragilisée, tout en absorbant les chocs,
- Modèle bilatéral.

TAILLE	ACL 13
Unique	34010 .2945420 .6

Non remboursé

Prescrire : Protecteur gel petit orteil - Orliman® FeetPAD



- SANS LATEX
- GEL INTERNE
- LAVABLE
- RÉUTILISABLE

Tube protecteur Gel & Tissu Orteils et doigts

1 UNITÉ

INDICATIONS :

Atténue la pression et la friction, Protection et hydratation des orteils, Favorise la cicatrisation.

CARACTÉRISTIQUES :

- Gel polymère, Tissu : Polyamide et Élastomère,
- Longueur 15 cm découpable,
- Couleur : ● Chair.

TAILLE	Ø DIAMÈTRE	ACL 13
XS	20 mm	34015 .6140245 .1
S	25 mm	34015 .6140251 .2
M	30 mm	34015 .6140268 .0
L	35 mm	34015 .6142238 .1

Non remboursé

Prescrire : Tube protecteur gel & tissu orteils et doigts - Orliman® FeetPAD

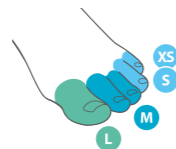

- SANS LATEX
- GEL INTERNE
- LAVABLE
- RÉUTILISABLE
- DÉCOUPABLE

Doigtier protecteur Orteils et doigts

1 UNITÉ

INDICATIONS :

Orteil en marteau, Lésion kératosique, Superposition des orteils, Favorise la cicatrisation.

CARACTÉRISTIQUES :

- Gel polymère, Tissu : Polyamide et Élastomère,
- Longueur 8,5 cm découpable.

TAILLE	Ø DIAMÈTRE	ACL 13
S	25 mm	34015 .6133647 .3
M	30 mm	34015 .6138076 .6
L	35 mm	34011 .6138952 .7

Non remboursé

Prescrire : Doigtier protecteur orteils et doigts - Orliman® FeetPAD

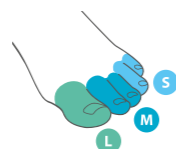

- SANS LATEX
- GEL INTERNE
- LAVABLE
- RÉUTILISABLE
- DÉCOUPABLE

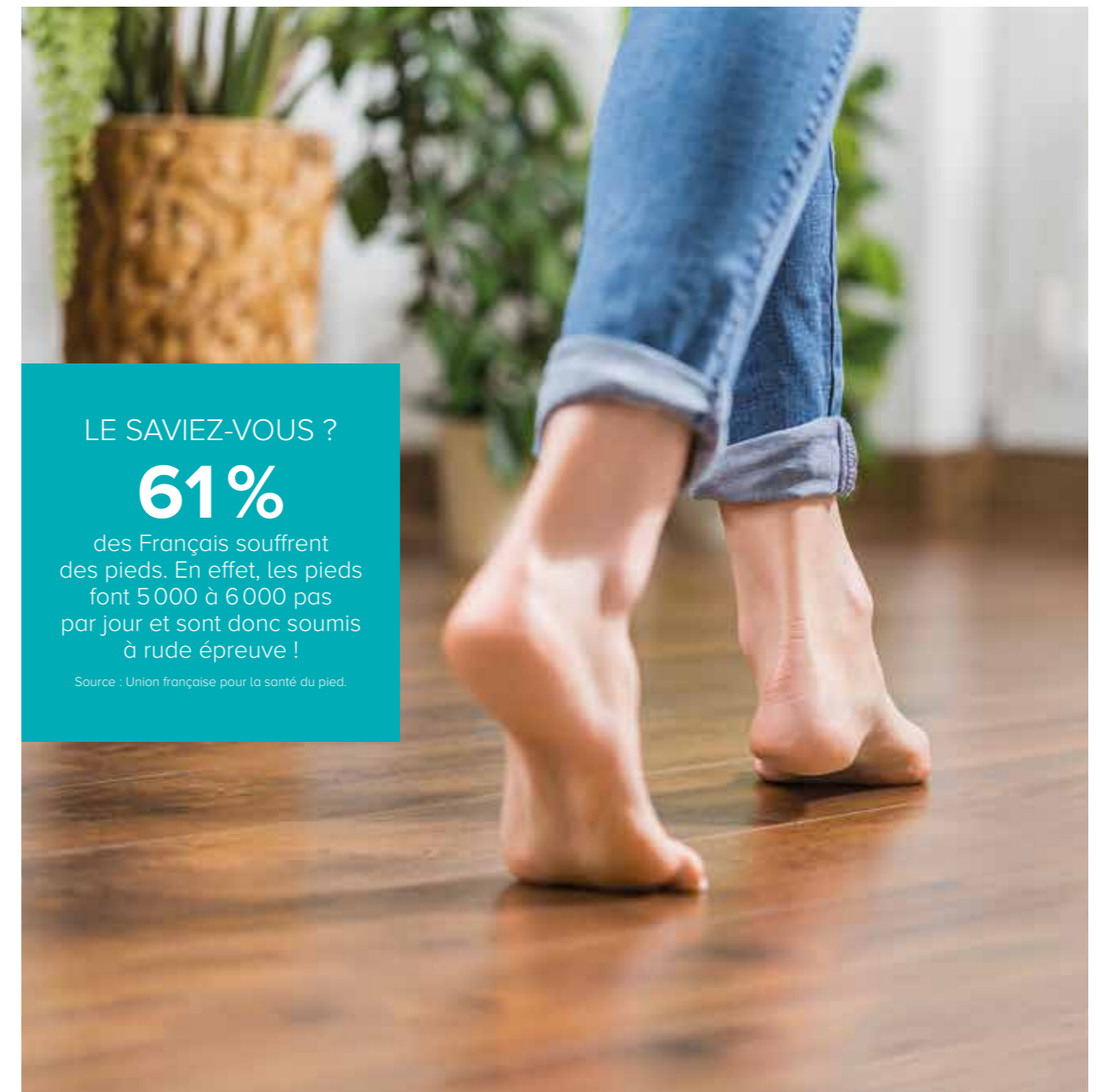

LE SAVIEZ-VOUS ?

61%

des Français souffrent des pieds. En effet, les pieds font 5 000 à 6 000 pas par jour et sont donc soumis à rude épreuve !

Source : Union française pour la santé du pied.

Semelles thermoformables

LA PAIRE

Grâce à leur technologie Bion'tech®, les semelles thermoformables s'adaptent parfaitement à la morphologie du pied améliorant ainsi l'amorti et la stabilité durant les phases de marche ou de course.

Elles permettent de réduire les vibrations sur les articulations du genou, de la cheville et de la région lombaire, réduisant les risques de traumatismes mineurs pouvant nuire aux articulations et aux os, tout en diminuant la fatigue musculaire.

POINTURE	ACL 13
36	34010.6003291.3
37	34010.6003294.4
38	34010.6003274.6
39	34010.6003275.3
40	34010.6003276.0
41	34010.6003277.7
42	34010.6003279.1
43	34010.6003282.1
44	34010.6003285.2
45	34010.6003288.3
46	34010.6003290.6

Non remboursé

INNOVATION BREVETÉE

EFFICACITÉ
PROUVÉE !lmana
Ingeniería biomécanicaColegio Oficial
de Podólogos
de La Rioja

Prescrire : Semelles thermoformables - Orliman® FeetPAD

Semelles Silicone avec inserts

LA PAIRE

INDICATIONS :

Métatarsalgie, Épine calcanéenne, Talalgie, Bursite, Fasciite plantaire, Pied diabétique, Pied fatigué ou douleur post-chirurgicale, Soulage le pied après l'effort (idéal pour le sport).

CARACTÉRISTIQUES :

- Gel silicone double densité permettant de réduire les points d'appui douloureux sous le talon et les contraintes tendineuses, ligamentaires et articulaires,
- Limite les traumatismes liés aux impacts répétés.

TAILLE	POINTURE	ACL 13
0	35 - 36	34015.6116270.6
1	37 - 38	34015.6116287.4
2	39 - 40	34015.6116293.5
3	41 - 42	34015.6116318.5
4	43 - 44	34015.6116324.6
5	45 - 46	34015.6116330.7

Non remboursé



Prescrire : Semelles silicone avec inserts - Orliman® FeetPAD



Talonnettes Silicone avec insert central

LA PAIRE

INDICATIONS :

Talalgie, Bursite, Tendinite du tendon d'Achille, Aponévrosite plantaire, Épine calcanéenne, Éperon calcanéen, Maladie de Sever (décharge partielle).

CARACTÉRISTIQUES :

- Gel silicone double densité permettant de réduire les points d'appui douloureux sous le talon et les contraintes tendineuses, ligamentaires et articulaires.

TAILLE	POINTURE	ACL 13
1	35 - 38	34015.6116229.4
2	39 - 42	34015.6116241.6
3	43 - 46	34015.6116258.4

Non remboursé

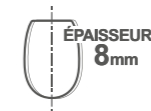

Prescrire : Talonnettes silicone avec insert central - Orliman® FeetPAD



Talonnettes Silicone avec insert latéral

LA PAIRE

INDICATIONS :

Talalgie, Bursite, Tendinite du tendon d'Achille, Aponévrosite plantaire, Épine calcanéenne, Éperon calcanéen, Maladie de Sever (décharge partielle).

CARACTÉRISTIQUES :

- Gel silicone double densité permettant de réduire les points d'appui douloureux sous le talon et les contraintes tendineuses, ligamentaires et articulaires.

TAILLE	POINTURE	ACL 13
1	35 - 38	34015.6435012.4
2	39 - 42	34015.6469376.4
3	43 - 46	34015.6469525.6

Non remboursé

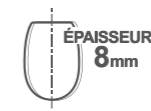

Prescrire : Talonnettes silicone avec insert latéral - Orliman® FeetPAD



Talonnettes plates Silicone avec insert central

LA PAIRE

INDICATIONS :

Talalgie, Bursite, Tendinite du tendon d'Achille, Épine calcanéenne.

CARACTÉRISTIQUES :

- Gel silicone double densité permettant de réduire les points d'appui douloureux sous le talon et les contraintes tendineuses, ligamentaires et articulaires,
- Épaisseur de 5 mm sans bords latéraux.

TAILLE	POINTURE	ACL 13
1	35 - 38	34010.2945584.5
2	39 - 42	34010.2945590.6
3	43 - 46	34010.2945615.6
4	47 - 50	34010.2945621.7

Non remboursé



Prescrire : Talonnettes plates silicone avec insert central - Orliman® FeetPAD



Chaussettes de compression Voyage

LA PAIRE

INDICATIONS :

Stimule et favorise le retour veineux,
Protège le pied contre les frottements douloureux des chaussures,
Recommandé pour les longs trajets.

CARACTÉRISTIQUES :

- Sans couture,
- Compression dégressive,
- Renfort matelassé au niveau de la plante des pieds,
- Maille épaisse,
- **Degré de compression : 15 - 20 mmHg • Classe II.**



SANS LATEX



UNISEXE



COMPRESSION



SANS COUTURE



RESPIRANT

TAILLE	TOUR DE CHEVILLE	EAN 13	ACL 7
1	18 - 21,5 cm	3664338.001848	6041764
2	21,5 - 25 cm	3664338.001855	6041765
3	25 - 28,5 cm	3664338.001862	6041768
4	28,5 - 32 cm	3664338.001879	6041770

Non remboursé

Prescrire : Chaussettes de compression Voyage - Orliman® FeetPAD

Chaussettes Confort & Protection Pieds diabétiques



LA PAIRE

INDICATIONS :

Pieds sensibles du diabétique, Candidose, Mycose, Eczéma,
Prévient le développement des bactéries et champignons
(traitement bactériostatique), Évite les frictions et les frottements
sur les zones sensibles du pied, tels que les orteils et les talons.

CARACTÉRISTIQUES :

- Sans couture,
- Sans compression,
- Renforts matelassés au niveau des orteils et du talon,
- Tissu en tricot lisse,
- Fibre de coton traitée avec des ions d'argent pour leurs propriétés antibactériennes et antifongiques.



SANS LATEX



UNISEXE



SANS COMPRESSION



SANS COUTURE



RESPIRANT



BACTÉRIO-STATIQUE

TAILLE	POINTURE	EAN 13	ACL 7
1	36 - 38,5	3664338.000995	6034921
2	38,5 - 41	3664338.001039	6034928
3	41 - 43,5	3664338.001046	6034929
4	43,5 - 46	3664338.001053	6034930

Non remboursé

Prescrire : Chaussettes confort & protection pieds diabétiques Daily - Orliman® FeetPAD

Chaussettes Confort & Protection Pieds diabétiques



LA PAIRE

INDICATIONS :

Pieds sensibles du diabétique, Candidose, Mycose, Eczéma,
Prévient le développement des bactéries et champignons
(traitement bactériostatique), Évite les frictions et les frottements
sur les zones sensibles du pied, tels que les orteils et les talons.

CARACTÉRISTIQUES :

- Sans couture,
- Sans compression,
- Renforts matelassés au niveau des orteils et du talon,
- Viscose avec charbon actif, absorbe l'humidité et neutralise les odeurs,
- Fibre de coton traitée avec des ions d'argent pour leurs propriétés antibactériennes et antifongiques.



SANS LATEX



UNISEXE



SANS COMPRESSION



SANS COUTURE



RESPIRANT



BACTÉRIO-STATIQUE

TAILLE	POINTURE	EAN 13	ACL 7
1	36 - 38,5	3664338.001558	6038578
2	38,5 - 41	3664338.001565	6038579
3	41 - 43,5	3664338.001572	6038580
4	43,5 - 46	3664338.001589	6038581

Non remboursé

Prescrire : Chaussettes confort & protection pieds diabétiques Relax - Orliman® FeetPAD



LE SAVIEZ-VOUS ?

6h

de voyage en avion
peuvent favoriser l'apparition
d'une thrombose
veineuse profonde chez
les personnes à risque.

Source : L'Assurance Maladie,
Prévenir la phlébite, Décembre 2020.
www.ameli.fr



GAMME CHUT

Découvrez notre gamme de chaussures thérapeutiques à usage temporaire (CHUT).

Spécialement conçues pour s'adapter aux différentes pathologies du pied, les CHUT offrent un maintien et une correction qui favorisent une plus grande aisance de marche.

Chaussures thérapeutiques à usage temporaire **gamme CHUT**

Chaussures thérapeutiques à usage temporaire **gamme CHUT**

Les chaussures thérapeutiques à usage temporaire sont destinées à des patients dont les anomalies constatées au niveau du pied demandent un maintien, un chaussant particulier ou une correction que ne peut assurer une chaussure ordinaire sans pour autant justifier l'attribution d'une chaussure thérapeutique sur mesure.

- Elles permettent une **plus grande mobilité en facilitant la marche** ou sa reprise,
- Elles sont **adaptées à de nombreuses pathologies plantaires** et favorisent la cicatrisation des plaies,
- Elles peuvent être utilisées **lorsqu'un appareillage orthopédique a été mis en place.**

Nos modèles allient **confort, protection et facilité d'utilisation** grâce à des **matériaux performants** aux **propriétés respirantes, antibactériennes et antistatiques.**

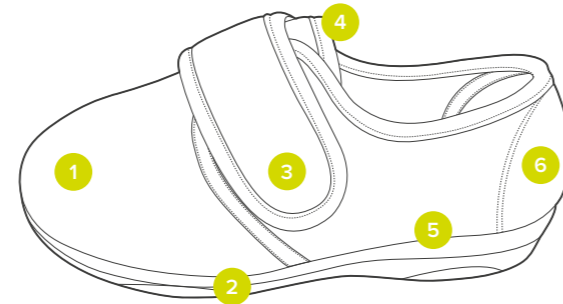

1. Volume chaussant important à l'avant-pied pour éviter les points de pression. 2. Semelle flexible antidérapante et antiglisse pour limiter le risque de chute. 3. Système de fermeture auto-agrippant ou élastique pour un ajustement optimal aux variations de volume. 4. Ouverture large pour une grande facilité de mise en place. 5. Semelle intérieure en mousse à mémoire de forme amovible pour permettre l'utilisation d'une semelle orthopédique. 6. Contrefort stabilisant pour un maintien optimal.

HALLUX VALGUS - OIGNONS

Matériaux souples et extensibles au niveau de l'avant-pied.



PIEDS RHUMATOÏDES

Chaussure souple et adaptable aux déformations du pied.



ORTEILS EN GRIFFE / MARTEAU

Avant-pied de la chaussure plus large.



PIEDS DIABÉTIQUES

Chaussure sans couture intérieure.



#1 DÉTERMINER LA POINTURE

POINTURE	LONGUEUR DU PIED (cm)	
	FEMME	HOMME & MIXTE
35	21,9	-
36	22,6	23
37	23,2	23,7
38	23,9	24,4
39	24,5	25
40	25,2	25,7
41	25,8	26,4
42	26,5	27
43	-	27,7
44	-	28,4
45	-	29
46	-	29,7

#2 DÉTERMINER LA LARGEUR DU PIED

POINTURE	CIRCONFÉRENCE (cm)		
	PIED MOYEN	PIED LARGE	PIED EXTRA-LARGE
35	< 22,4	22,5 - 23,5	> 23,5
36	< 22,9	23 - 24	> 24
37	< 23,4	23,5 - 24,5	> 24,5
38	< 23,9	24 - 25	> 25
39	< 24,4	24,5 - 25,5	> 25,5
40	< 24,9	25 - 26	> 26
41	< 25,4	25,5 - 26,5	> 26,5
42	< 25,9	26 - 27	> 27
43	< 26,4	26,5 - 27,5	> 27,5
44	< 26,9	27 - 28	> 28
45	< 27,4	27,5 - 28,5	> 28,5
46	< 27,9	28 - 29	> 29

#3 CHOISIR LE MODÈLE

	PIED MOYEN	PIED LARGE	PIED EXTRA-LARGE
FEMME			
BELLE-ÎLE® P187	•		
VEÏZIT® P189	•		
DORELLE® P195	•		
TINTIAUX® P200	•		
CÉZEMBRE® P201	•		
TATIHO® P188	•	•	
HOUAT® P188	•	•	
THINIC® P189	•	•	
BRÉHAT® P193	•	•	
HOEDIC® P193	•	•	
ILLIEC® P194	•	•	
ERQUY® P200	•	•	
GLAZIC® P186	•	•	•
OLÉRON® P192	•	•	•
MOLÈNE® P192	•	•	•
BRIAND® P194	•	•	•
LEMENEC® P196	•	•	•
BELLE-ÎLE® ÉTÉ P197	•	•	•
GROIX® ÉTÉ P198	•	•	•
NOHIC® P197	•	•	•
HOMME & MIXTE			
ER LANNIC® P190	•		
ARZ® P190	•		
ROËLAN® P191	•		
GUERNIC® P191	•	•	
PENFRET® P198	•	•	
RHUYS® P199	•	•	
OUESSANT® P186	•	•	•
CHAUSEY® P199	•	•	•
QUIBERON® P196	•	•	•
NOIRMOUTIER® P195	•	•	•

OUTILS



La prise de mesures est essentielle à la délivrance du produit le plus adapté. Il est recommandé de bien suivre le protocole de prise de mesures disponible en téléchargement dans votre **Espace Pro** sur notre site : pro.ortiman.fr.
Ou demandez-le à votre **technico-commercial(e)** ou notre **Service client : 02 99 66 41 41**.

Les mesures indiquées et le conseil des modèles sont à titre indicatif. En raison de la diversité des pathologies, l'essayage de la chaussure reste le moyen le plus adapté au choix du bon produit.

Ouessant®

HOMME HALLUX VALGUS - OIGNONS

INDICATIONS :

Hallux valgus, oignons. Pieds extra-larges. Cou-de-pied fort. Orteils en griffe ou en marteau. Durillons, cors. Œdème post-opératoire. Pansements épais. Pieds rhumatoïdes. Métatarsalgie.

CARACTÉRISTIQUES :

- Ouverture large pour faciliter la mise en place,
- Languette auto-agrippante pour une fermeture rapide et ajustable,
- Maintien ferme du talon pour plus de stabilité,
- Semelle intérieure en mousse à mémoire de forme et amovible pour permettre l'utilisation d'une semelle orthopédique,
- Semelle extérieure souple et résistante avec une excellente capacité d'amortissement,
- Doublure textile hypoallergénique avec traitement antibactérien.



Tige élastique
pour épouser parfaitement
les déformations du pied.

● NOIR		
POINTURE	EAN 13	ACL 7
39	3664338.003712	6223429
40	3664338.003729	6223430
41	3664338.003736	6223431
42	3664338.003743	6223432
43	3664338.003750	6223433
44	3664338.003767	6223434
45	3664338.003774	6223435
46	3664338.003781	6223436

LPPR : 7133052 / 27,51€ ^{TTC} l'unité, soit 55,02€ ^{TTC} la paire.

Prescrire : CHUT Ouessant® - Orliman® FeetPAD

Glazic®

FEMME HALLUX VALGUS - OIGNONS

INDICATIONS :

Hallux valgus, oignons. Pieds extra-larges. Cou-de-pied fort. Orteils en griffe ou en marteau. Durillons, cors. Pathologies unguéales. Œdème post-opératoire. Pansements épais. Pieds rhumatoïdes. Métatarsalgie.

CARACTÉRISTIQUES :

- Tige latérale ultra souple pour épouser parfaitement les déformations du pied,
- Maintien ferme du talon pour plus de stabilité,
- Semelle intérieure en mousse à mémoire de forme et amovible pour permettre l'utilisation d'une semelle orthopédique,
- Semelle extérieure antidérapante pour limiter les risques de chute,
- Doublure textile hypoallergénique avec traitement antibactérien.



Ouverture complète
idéal pour les personnes ayant
du mal à se baisser.

● NOIR		
POINTURE	EAN 13	ACL 7
35	3664338.003880	6223448
36	3664338.003897	6223449
37	3664338.003903	6223450
38	3664338.003910	6223452
39	3664338.003927	6223453
40	3664338.003934	6223454
41	3664338.003941	6223455
42	3664338.003958	6223456

LPPR : 7133052 / 27,51€ ^{TTC} l'unité, soit 55,02€ ^{TTC} la paire.

Prescrire : CHUT Glazic® - Orliman® FeetPAD

Belle-Île®

FEMME HALLUX VALGUS - OIGNONS

INDICATIONS :

Hallux valgus, oignons. Cou-de-pied fort. Pieds rhumatoïdes.

CARACTÉRISTIQUES :

- Tige élastique pour épouser parfaitement les déformations du pied,
- Semelle intérieure en mousse à mémoire de forme et amovible pour permettre l'utilisation d'une semelle orthopédique,
- Semelle extérieure antidérapante pour limiter les risques de chute,
- Doublure textile hypoallergénique avec traitement antibactérien,
- Effet bi-matière pour une chaussure élégante et féminine,
- Tissu déperlant.



LATEX

● NOIR	
POINTURE	ACL 13
35	34010.6015411.0
36	34010.6015412.7
37	34010.6015649.7
38	34010.6015650.3
39	34010.6015660.2
40	34010.6015661.9
41	34010.6015662.6
42	34010.6015663.3

LPPR : 7133052 / 27,51€ ^{TTC} l'unité, soit 55,02€ ^{TTC} la paire.

Prescrire : CHUT Belle-Île® - Orliman® FeetPAD

Ouverture large
pour faciliter la mise en place.

Languette auto-agrippante
pour une fermeture rapide et ajustable.



En raison du petit taillant du modèle Belle-île®, nous vous conseillons de faire essayer une pointure au-dessus.



CHAUSSURE THÉRAPEUTIQUE À USAGE TEMPORAIRE

Tatihou®

FEMME

HALLUX VALGUS - OIGNONS

INDICATIONS :

Hallux valgus, oignons. Pieds diabétiques. Pieds rhumatoïdes.

CARACTÉRISTIQUES :

- 2 lanières auto-agrippantes souples et longues pour une fermeture ajustable au cou-de-pied,
- Semelle intérieure en mousse à mémoire de forme et amovible pour permettre l'utilisation d'une semelle orthopédique,
- Semelle extérieure souple et résistante avec une excellente capacité d'amortissement,
- Doublure textile hypoallergénique avec traitement antibactérien.



Tige élasthane ultra souple
pour épouser parfaitement les déformations du pied.

● NOIR

POINTURE	ACL 13
35	34010.6028951.5
36	34010.6028952.2
37	34010.6028953.9
38	34010.6028954.6
39	34010.6028955.3
40	34010.6028957.7
41	34010.6028958.4
42	34010.6028959.1

LPPR : 7133052 / 27,51€^{TTC} l'unité, soit 55,02€^{TTC} la paire.

Prescrire : CHUT Tatihou® - Orliman® FeetPAD

NOUVEAU COLORIS

CHAUSSURE THÉRAPEUTIQUE À USAGE TEMPORAIRE

Houat®

FEMME

HALLUX VALGUS - OIGNONS

INDICATIONS :

Hallux valgus, oignons. Pieds diabétiques. Pieds rhumatoïdes.

CARACTÉRISTIQUES :

- Semelle intérieure en mousse à mémoire de forme et amovible pour permettre l'utilisation d'une semelle orthopédique,
- Semelle extérieure souple et résistante avec une excellente capacité d'amortissement,
- Doublure textile hypoallergénique avec traitement antibactérien.



Tige élasthane ultra souple
pour épouser parfaitement les déformations du pied.

● NOIR

NOUVEAU COLORIS
● NOIR / TAUPE

POINTURE	ACL 13	EAN 13	ACL 7
35	34010.6028960.7	3664338.009271	6328177
36	34010.6028961.4	3664338.009288	6328206
37	34010.6028963.8	3664338.009295	6328207
38	34010.6028964.5	3664338.009301	6328208
39	34010.6028965.2	3664338.009318	6328209
40	34010.6028966.9	3664338.009325	6328211
41	34010.6028967.6	3664338.009332	6328212
42	34010.6028968.3	3664338.009349	6328213

LPPR : 7133052 / 27,51€^{TTC} l'unité, soit 55,02€^{TTC} la paire.

Prescrire : CHUT Houat® - Orliman® FeetPAD

CHAUSSURE THÉRAPEUTIQUE À USAGE TEMPORAIRE

Thinic®

FEMME

HALLUX VALGUS - OIGNONS

INDICATIONS :

Hallux valgus, oignons. Pieds rhumatoïdes. Cou-de-pied fort. Orteils en griffe ou en marteau. Pathologies unguéales.

CARACTÉRISTIQUES :

- Matériau souple sur les côtés, épouse les déformations du pied,
- Effet bi-matière pour une chaussure élégante et féminine.



LATEX

Ouverture arrière complète
idéal pour les personnes ayant du mal à se baisser.

Languette arrière auto-agrippante
pour une fermeture rapide et ajustable.



● CRÈME / MOTIFS

POINTURE	EAN 13	ACL 7
35	3664338.007475	6287403
36	3664338.007482	6287404
37	3664338.007499	6287405
38	3664338.007505	6287406
39	3664338.007512	6287407
40	3664338.007529	6287408
41	3664338.007536	6287409
42	3664338.007543	6287410

LPPR : 7133052 / 27,51€^{TTC} l'unité, soit 55,02€^{TTC} la paire.

Prescrire : CHUT Thinic® - Orliman® FeetPAD

NOUVEAU

CHAUSSURE THÉRAPEUTIQUE À USAGE TEMPORAIRE

Veizit®

FEMME

HALLUX VALGUS - OIGNONS

INDICATIONS :

Hallux valgus, oignons. Pieds extra-larges. Orteils en griffe ou en marteau. Durillons, cors. Pieds rhumatoïdes. Métatarsalgie.

CARACTÉRISTIQUES :

- Maintien ferme du talon pour plus de stabilité.
- Semelle intérieure en mousse à mémoire de forme et amovible pour permettre l'utilisation d'une semelle orthopédique,
- Modèle moderne et élégant.



Matériau souple sur les côtés
pour épouser les déformations du pied.

● NOIR / KAKI

POINTURE	EAN 13	ACL 7
35	3664338.009066	6327816
36	3664338.009196	6328163
37	3664338.009202	6328164
38	3664338.009226	6328168
39	3664338.009233	6328169
40	3664338.009240	6328171
41	3664338.009257	6328172
42	3664338.009264	6328174

LPPR : 7133052 / 27,51€^{TTC} l'unité, soit 55,02€^{TTC} la paire.

Prescrire : CHUT Veizit® - Orliman® FeetPAD

NOUVEAU

CHAUSSURE THÉRAPEUTIQUE À USAGE TEMPORAIRE

Er Lannic®

HOMME

PIEDS RHUMATOÏDES

INDICATIONS :

Pieds rhumatoïdes. Pieds diabétiques. Durillons, cors. Métatarsalgie.

CARACTÉRISTIQUES :

- Maintien ferme du talon pour plus de stabilité,
- Semelle intérieure en mousse à mémoire de forme et amovible pour permettre l'utilisation d'une semelle orthopédique,
- Effet bi-matière élégant.



Ouverture large
pour faciliter la mise en place.

● NOIR

POINTURE	EAN 13	ACL 7
39	3664338.009677	6328366
40	3664338.009684	6328367
41	3664338.009691	6328369
42	3664338.009707	6328370
43	3664338.009714	6328371
44	3664338.009721	6328372
45	3664338.009738	6328373
46	3664338.009745	6328375

LPPR : 7133052 / 27,51€^{TTC} l'unité, soit 55,02€^{TTC} la paire.

Prescrire : CHUT Er Lannic® - Orliman® FeetPAD

CHAUSSURE THÉRAPEUTIQUE À USAGE TEMPORAIRE

Arz®

HOMME

PIEDS RHUMATOÏDES

INDICATIONS :

Pieds rhumatoïdes. Hallux valgus, oignons. Durillons, cors. Métatarsalgie.

CARACTÉRISTIQUES :

- Matériaux légèrement élastiques sur les côtés pour épouser les déformations du pied,
- Maintien ferme du talon pour plus de stabilité,
- Semelle intérieure en mousse à mémoire de forme et amovible pour permettre l'utilisation d'une semelle orthopédique,
- Semelle extérieure souple et résistante avec une excellente capacité d'amortissement,
- Doublure textile hypoallergénique avec traitement antibactérien.



Semi-fermée avec large languette auto-agrippante
pour une fermeture rapide.

● NOIR

POINTURE	EAN 13	ACL 7
39	3664338.004450	6223512
40	3664338.004443	6223510
41	3664338.004436	6223509
42	3664338.004429	6223508
43	3664338.004412	6223507
44	3664338.004405	6223506
45	3664338.004399	6223504
46	3664338.004382	6223503

LPPR : 7133052 / 27,51€^{TTC} l'unité, soit 55,02€^{TTC} la paire.

Prescrire : CHUT Arz® - Orliman® FeetPAD

CHAUSSURE THÉRAPEUTIQUE À USAGE TEMPORAIRE

Guernic®

HOMME

PIEDS RHUMATOÏDES

INDICATIONS :

Pieds rhumatoïdes. Hallux valgus, oignons. Durillons, cors. Cou-de-pied fort.

CARACTÉRISTIQUES :

- Matériau élastique sur les côtés, épouse les déformations du pied,
- Doublure textile hypoallergénique avec traitement antibactérien,
- Semelle intérieure en mousse à mémoire de forme, amovible, permet le remplacement par une semelle orthopédique.



Ouverture large
pour faciliter la mise en place.

Languette auto-agrippante
pour une fermeture rapide et ajustable.



● BLEU MARINE

POINTURE	EAN 13	ACL 7
39	3664338.007796	6287558
40	3664338.007802	6287559
41	3664338.007819	6287560
42	3664338.007826	6287561
43	3664338.007833	6287562
44	3664338.007840	6287564
45	3664338.007857	6287565
46	3664338.007864	6287566

LPPR : 7133052 / 27,51€^{TTC} l'unité, soit 55,02€^{TTC} la paire.

Prescrire : CHUT Guernic® - Orliman® FeetPAD

CHAUSSURE THÉRAPEUTIQUE À USAGE TEMPORAIRE

Roëlan®

HOMME

PIEDS RHUMATOÏDES

INDICATIONS :

Pieds rhumatoïdes. Pieds diabétiques. Durillons, cors. Métatarsalgie. Hallux valgus, oignons.

CARACTÉRISTIQUES :

- Absence de couture sur l'avant-pied, idéal pour les pieds opérés,
- Doublure textile hypoallergénique avec traitement antibactérien,
- Semelle intérieure en mousse à mémoire de forme, amovible, permet le remplacement par une semelle orthopédique.



Matière élastique sur les côtés
pour épouser les déformations du pied.

● BLEU MARINE

POINTURE	EAN 13	ACL 7
39	3664338.007871	6287567
40	3664338.007888	6287569
41	3664338.007895	6287570
42	3664338.007901	6287571
43	3664338.007918	6287572
44	3664338.007925	6287573
45	3664338.007932	6287574
46	3664338.007949	6287575

LPPR : 7133052 / 27,51€^{TTC} l'unité, soit 55,02€^{TTC} la paire.

Prescrire : CHUT Roëlan® - Orliman® FeetPAD

CHAUSSURE THÉRAPEUTIQUE À USAGE TEMPORAIRE

Oléron®

FEMME

PIEDS RHUMATOÏDES

INDICATIONS :

Pieds rhumatoïdes. Hallux valgus, oignons. Pieds extra-larges. Cou-de-pied fort. Orteils en griffe ou en marteau. Durillons, cors. Pathologies unguéales. Œdème post-opératoire. Pansements épais.

CARACTÉRISTIQUES :

- Tissu nid d'abeille déperlant pour une respiration optimale et un parfait maintien du pied,
- Semelle intérieure en mousse à mémoire de forme et amovible pour permettre l'utilisation d'une semelle orthopédique,
- Semelle extérieure antidérapante pour limiter les risques de chute,
- Doublure textile hypoallergénique avec traitement antibactérien.



Ouverture complète et ajustable à la forme du pied grâce à ses 2 languettes auto-agrippantes. Idéal pour les personnes ayant du mal à se baisser.



En raison du petit taillant du modèle Oléron®, nous vous conseillons de faire essayer une pointure au-dessus.

POINTURE	● BEIGE	● BLEU MARINE
	ACL 13	ACL 13
35	34010.6015064.8	34010.6015056.3
36	34010.6015065.5	34010.6015057.0
37	34010.6015067.9	34010.6015058.7
38	34010.6015389.2	34010.6015059.4
39	34010.6015390.8	34010.6015060.0
40	34010.6015392.2	34010.6015061.7
41	34010.6015393.9	34010.6015062.4
42	34010.6015394.6	34010.6015063.1

LPPR : 7133052 / 27,51€^{TTC} l'unité, soit 55,02€^{TTC} la paire.

Prescrire : CHUT Oléron® - Orliman® FeetPAD

CHAUSSURE THÉRAPEUTIQUE À USAGE TEMPORAIRE

Bréhat®

FEMME

PIEDS RHUMATOÏDES

INDICATIONS :

Pieds rhumatoïdes. Hallux valgus, oignons. Orteils en griffe ou en marteau. Durillons, cors. Pathologies unguéales.

CARACTÉRISTIQUES :

- Semelle intérieure en mousse à mémoire de forme et amovible pour permettre l'utilisation d'une semelle orthopédique,
- Semelle extérieure antidérapante pour limiter les risques de chute,
- Doublure textile hypoallergénique avec traitement antibactérien,
- Effet bi-matière pour une chaussure élégante et féminine,
- Tissu déperlant.



Tige élasthanne aux propriétés extensibles pour épouser parfaitement les déformations du pied.

POINTURE	● NOIR	● BORDEAUX
	ACL 13	ACL 13
35	34010.6015403.5	34010.6015035.8
36	34010.6015404.2	34010.6015036.5
37	34010.6015405.9	34010.6015038.9
38	34010.6015406.6	34010.6015039.6
39	34010.6015407.3	34010.6015040.2
40	34010.6015408.0	34010.6015041.9
41	34010.6015409.7	34010.6015042.6
42	34010.6015410.3	34010.6015044.0

LPPR : 7133052 / 27,51€^{TTC} l'unité, soit 55,02€^{TTC} la paire.

Prescrire : CHUT Bréhat® - Orliman® FeetPAD

En raison du petit taillant du modèle Bréhat®, nous vous conseillons de faire essayer une pointure au-dessus.

CHAUSSURE THÉRAPEUTIQUE À USAGE TEMPORAIRE

Molène®

FEMME

PIEDS RHUMATOÏDES

INDICATIONS :

Pieds rhumatoïdes. Hallux valgus, oignons. Pieds extra-larges. Cou-de-pied fort. Orteils en griffe ou en marteau.

CARACTÉRISTIQUES :

- Absence de couture sur l'avant-pied, idéal pour les pieds opérés,
- Tissu nid d'abeille déperlant pour une respiration optimale et un parfait maintien du pied,
- Semelle intérieure en mousse à mémoire de forme et amovible pour permettre l'utilisation d'une semelle orthopédique,
- Semelle extérieure antidérapante pour limiter les risques de chute,
- Doublure textile hypoallergénique avec traitement antibactérien.



Grande ouverture pour faciliter la mise en place.

Chaussant large pour le confort des pieds déformés.



En raison du petit taillant du modèle Molène®, nous vous conseillons de faire essayer une pointure au-dessus.

POINTURE	● NOIR	● BLEU MARINE	
	ACL 13	EAN 13	ACL 7
35	34010.6015395.3	3664338.004122	6223475
36	34010.6015396.0	3664338.004139	6223476
37	34010.6015397.7	3664338.004146	6223477
38	34010.6015398.4	3664338.004153	6223478
39	34010.6015399.1	3664338.004160	6223479
40	34010.6015400.4	3664338.004177	6223481
41	34010.6015401.1	3664338.004184	6223482
42	34010.6015402.8	3664338.004559	6223962

LPPR : 7133052 / 27,51€^{TTC} l'unité, soit 55,02€^{TTC} la paire.

Prescrire : CHUT Molène® - Orliman® FeetPAD

CHAUSSURE THÉRAPEUTIQUE À USAGE TEMPORAIRE

Hoedic®

FEMME

PIEDS RHUMATOÏDES

INDICATIONS :

Pieds rhumatoïdes. Hallux valgus, oignons. Cou-de-pied fort. Durillons, cors. Métatarsalgie.

CARACTÉRISTIQUES :

- Ouverture large pour faciliter la mise en place,
- Languette auto-agrippante pour une fermeture rapide et ajustable,
- Maintien ferme du talon pour plus de stabilité,
- Semelle intérieure en mousse à mémoire de forme et amovible pour permettre l'utilisation d'une semelle orthopédique,
- Semelle extérieure antidérapante pour limiter les risques de chute,
- Doublure textile hypoallergénique avec traitement antibactérien.



Matière élastique sur les côtés pour épouser les déformations du pied.

POINTURE	● NOIR	
	EAN 13	ACL 7
35	3664338.003804	6223438
36	3664338.003811	6223440
37	3664338.003828	6223441
38	3664338.003835	6223442
39	3664338.003842	6223443
40	3664338.003859	6223444
41	3664338.003866	6223446
42	3664338.003873	6223447

LPPR : 7133052 / 27,51€^{TTC} l'unité, soit 55,02€^{TTC} la paire.

Prescrire : CHUT Hoedic® - Orliman® FeetPAD

Briand®

FEMME

PIEDS RHUMATOÏDES

INDICATIONS :

Pieds rhumatoïdes. Pieds diabétiques. Cou-de-pied fort. Pieds extra-larges. Durillons, cors.

CARACTÉRISTIQUES :

- Absence de couture sur l'avant-pied, idéal pour les pieds opérés,
- Doublure textile hypoallergénique avec traitement antibactérien,
- Semelle intérieure en mousse à mémoire de forme, amovible, permet le remplacement par une semelle orthopédique.
- Maintien ferme du talon pour plus de stabilité.



Ouverture large
pour faciliter la mise en place.

Languette auto-agrippante
pour une fermeture rapide et ajustable.



● ROUGE

POINTURE	EAN 13	ACL 7
35	3664338.007710	6287436
36	3664338.007727	6287550
37	3664338.007734	6287551
38	3664338.007741	6287552
39	3664338.007758	6287553
40	3664338.007765	6287554
41	3664338.007772	6287555
42	3664338.007789	6287556

LPPR : 7133052 / 27,51€^{TTC} l'unité, soit 55,02€^{TTC} la paire.

Prescrire : CHUT Briand® - Orliman® FeetPAD

Dorelle®

FEMME

PIEDS RHUMATOÏDES

INDICATIONS :

Pieds rhumatoïdes. Pieds diabétiques. Hallux valgus, oignons. Durillons, cors. Métatarsalgie.

CARACTÉRISTIQUES :

- Absence de couture sur l'avant-pied, idéal pour les pieds opérés,
- Doublure textile hypoallergénique avec traitement antibactérien,
- Semelle intérieure en mousse à mémoire de forme, amovible, permet le remplacement par une semelle orthopédique.



● BLEU MARINE

POINTURE	EAN 13	ACL 7
35	3664338.007635	6287427
36	3664338.007642	6287429
37	3664338.007659	6287430
38	3664338.007666	6287431
39	3664338.007673	6287432
40	3664338.007680	6287433
41	3664338.007697	6287434
42	3664338.007703	6287435

LPPR : 7133052 / 27,51€^{TTC} l'unité, soit 55,02€^{TTC} la paire.

Prescrire : CHUT Dorelle® - Orliman® FeetPAD

Illiec®

FEMME

PIEDS RHUMATOÏDES

INDICATIONS :

Pieds rhumatoïdes. Cou-de-pied fort. Hallux valgus, oignons. Durillons, cors. Métatarsalgie.

CARACTÉRISTIQUES :

- Matériau élastique sur les côtés, épouse les déformations du pied,
- Doublure textile hypoallergénique avec traitement antibactérien.
- Semelle intérieure en mousse à mémoire de forme, amovible, permet le remplacement par une semelle orthopédique.



Ouverture large
pour faciliter la mise en place.

Languette auto-agrippante
pour une fermeture rapide et ajustable.



● BLEU MARINE / BLEU MÉTALLIQUE

POINTURE	EAN 13	ACL 7
35	3664338.007550	6287411
36	3664338.007567	6287412
37	3664338.007574	6287413
38	3664338.007581	6287414
39	3664338.007598	6287415
40	3664338.007604	6287420
41	3664338.007611	6287421
42	3664338.007628	6287423

LPPR : 7133052 / 27,51€^{TTC} l'unité, soit 55,02€^{TTC} la paire.

Prescrire : CHUT Illiec® - Orliman® FeetPAD

Noirmoutier®

MIXTE

EHPAD

PIEDS RHUMATOÏDES

INDICATIONS :

Pieds rhumatoïdes. Hallux valgus, oignons. Pieds extra-larges. Cou-de-pied fort. Orteils en griffe ou en marteau. Durillons, cors. Pathologies unguéales. Œdème post-opératoire. Pansements épais.

CARACTÉRISTIQUES :

- Mousse contrecollée sur tissu auto-agrippant compatible, s'adapte à toutes les épaisseurs de pieds,
- Modèle montant sur la cheville,
- Absence de couture sur l'avant-pied, idéal pour les pieds opérés,
- Semelle intérieure en mousse à mémoire de forme et amovible pour permettre l'utilisation d'une semelle orthopédique,
- Semelle extérieure antidérapante pour limiter les risques de chute,
- Doublure textile hypoallergénique avec traitement antibactérien,
- Tissu déperlant.

● NOIR

POINTURE	ACL 13	POINTURE	ACL 13
36	34010.6015045.7	42	34010.6015051.8
37	34010.6015046.4	43	34010.6015052.5
38	34010.6015047.1	44	34010.6015053.2
39	34010.6015048.8	45	34010.6015054.9
40	34010.6015049.5	46	34010.6015055.6
41	34010.6015050.1	-	-

LPPR : 7133052 / 27,51€^{TTC} l'unité, soit 55,02€^{TTC} la paire.

Prescrire : CHUT Noirmoutier® - Orliman® FeetPAD



LATEX

2 fermetures auto-agrippantes
sur la tige et à l'arrière.

Ouverture complète
idéal pour les personnes ayant du mal à se baisser.



Étiquette à l'intérieur de la tige
pour inscrire les nom et chambre du patient.



CHAUSSURE THÉRAPEUTIQUE À USAGE TEMPORAIRE

Quiberon®

HOMME ORTEILS EN GRIFFE / MARTEAU

INDICATIONS :

Orteils en griffe / marteau. Pieds extra-larges. Cou-de-pied fort. Hallux valgus, oignons. Durillons, cors. Pathologies unguéales. Œdème post-opératoire. Pansements épais. Pieds rhumatoïdes.

CARACTÉRISTIQUES :

- Semelle dimensionnée pour les pieds larges,
- Butée du pied totalement fermée,
- Tissu élégant imitation nubuck, déperlant,
- Semelle intérieure en mousse à mémoire de forme et amovible pour permettre l'utilisation d'une semelle orthopédique,
- Semelle extérieure antidérapante pour limiter les risques de chute,
- Doublure textile hypoallergénique avec traitement antibactérien.



Languette pliée en une seule partie pour faciliter la fermeture.



● MARRON	
POINTURE	ACL 13
39	34010.6015664.0
40	34010.6015665.7
41	34010.6015666.4
42	34010.6015667.1
43	34010.6015668.8
44	34010.6015670.1
45	34010.6015671.8
46	34010.6015672.5

LPPR : 7133052 / 27,51€^{TTC} l'unité, soit 55,02€^{TTC} la paire.

Prescrire : CHUT Quiberon® - Orliman® FeetPAD

NOUVEAU

CHAUSSURE THÉRAPEUTIQUE À USAGE TEMPORAIRE

Lemenec®

FEMME ORTEILS EN GRIFFE / MARTEAU

INDICATIONS :

Orteils en griffe / marteau. Pieds rhumatoïdes. Hallux valgus, oignons. Œdème post-opératoire. Pansement épais.

CARACTÉRISTIQUES :

- Matériau souple sur les côtés, épouse les déformations du pied,
- Languettes auto-agrippantes pour une fermeture rapide et ajustable,
- Semelle extérieure souple pour plus de confort.



Ouverture complète sur le dessus et à l'arrière de la chaussure.



● BLEU			● ROSE	
POINTURE	EAN 13	ACL 7	EAN 13	ACL 7
35	3664338.009431	6328340	3664338.009516	6328349
36	3664338.009448	6328341	3664338.009523	6328350
37	3664338.009455	6328342	3664338.009530	6328352
38	3664338.009462	6328343	3664338.009547	6328353
39	3664338.009479	6328344	3664338.009554	6328354
40	3664338.009486	6328346	3664338.009561	6328355
41	3664338.009493	6328347	3664338.009578	6328356
42	3664338.009509	6328348	3664338.009585	6328357

LPPR : 7133052 / 27,51€^{TTC} l'unité, soit 55,02€^{TTC} la paire.

Prescrire : CHUT Lemenec® - Orliman® FeetPAD

CHAUSSURE THÉRAPEUTIQUE À USAGE TEMPORAIRE

Nohic®

FEMME ORTEILS EN GRIFFE / MARTEAU

INDICATIONS :

Orteils en griffe / marteau. Pieds rhumatoïdes. Hallux valgus, oignons. Œdème post-opératoire. Pansement épais.

CARACTÉRISTIQUES :

- Avant-pied large et ajustable,
- Effet bi-matière pour une chaussure élégante et féminine.



Languettes auto-agrippantes sur la tige et à l'arrière.

Ouverture complète idéal pour les personnes ayant du mal à se baisser.



● GRIS CLAIR / MOTIFS		
POINTURE	EAN 13	ACL 7
35	3664338.007390	6287395
36	3664338.007406	6287396
37	3664338.007413	6287397
38	3664338.007420	6287398
39	3664338.007437	6287399
40	3664338.007444	6287400
41	3664338.007451	6287401
42	3664338.007468	6287402

LPPR : 7133052 / 27,51€^{TTC} l'unité, soit 55,02€^{TTC} la paire.

Prescrire : CHUT Nohic® - Orliman® FeetPAD

CHAUSSURE THÉRAPEUTIQUE À USAGE TEMPORAIRE

Belle-Île® été

FEMME ORTEILS EN GRIFFE / MARTEAU

INDICATIONS :

Orteils en griffe / marteau. Hallux valgus, oignons. Pieds extra-larges. Cou-de-pied fort. Durillons, cors. Pathologies unguéales. Œdème post-opératoire. Pansements épais. Pieds rhumatoïdes.

CARACTÉRISTIQUES :

- Avant-pied large et ajustable grâce à sa languette auto-agrippante,
- Semelle intérieure en mousse à mémoire de forme et amovible pour permettre l'utilisation d'une semelle orthopédique,
- Semelle extérieure antidérapante pour limiter les risques de chute,
- Doublure textile hypoallergénique avec traitement antibactérien,
- Tissu déperlant.



Ouverture complète idéal pour les personnes ayant du mal à se baisser.



● BLEU MARINE		
POINTURE	EAN 13	ACL 7
35	3664338.004047	6223465
36	3664338.004054	6223466
37	3664338.004061	6223467
38	3664338.004078	6223469
39	3664338.004085	6223470
40	3664338.004092	6223471
41	3664338.004108	6223472
42	3664338.004115	6223473

LPPR : 7133052 / 27,51€^{TTC} l'unité, soit 55,02€^{TTC} la paire.

Prescrire : CHUT Belle-Île® été - Orliman® FeetPAD

En raison du petit taillant du modèle Belle-Île® été, nous vous conseillons de faire essayer une pointure au-dessus.

Groix® été

FEMME

ORTEILS EN GRIFFE / MARTEAU

INDICATIONS :

Orteils en griffe / marteau. Hallux valgus, oignons.
Pieds extra-larges. Pieds rhumatoïdes.

CARACTÉRISTIQUES :

- Avant-pied large et ajustable grâce à sa languette auto-agrippante,
- Semelle intérieure en mousse à mémoire de forme et amovible pour permettre l'utilisation d'une semelle orthopédique,
- Semelle extérieure antidérapante pour limiter les risques de chute,
- Doublure textile hypoallergénique avec traitement antibactérien,
- Tissu déperlant.



Ouverture complète
idéal pour les personnes ayant
du mal à se baisser.

En raison du petit taillant du modèle Groix® été,
nous vous conseillons de faire essayer une pointure au-dessus.

● GRIS

POINTURE	EAN 13	ACL 7
35	3664338.004191	6223483
36	3664338.004207	6223484
37	3664338.004214	6223485
38	3664338.004221	6223486
39	3664338.004238	6223487
40	3664338.004245	6223488
41	3664338.004252	6223489
42	3664338.004269	6223490

LPPR : 7133052 / 27,51€ TTC l'unité, soit 55,02€ TTC la paire.

Prescrire : CHUT Groix® été - Orliman® FeetPAD

NOUVEAU

Penfret®

HOMME

PIEDS DIABÉTIQUES

INDICATIONS :

Pieds diabétiques. Pieds rhumatoïdes.
Durillons, cors. Métatarsalgie.

CARACTÉRISTIQUES :

- Absence de couture sur l'avant-pied, idéal pour les pieds opérés ou diabétiques,
- Semelle intérieure en mousse à mémoire de forme et amovible pour permettre l'utilisation d'une semelle orthopédique,
- Semelle extérieure extrêmement souple pour plus de confort.



Ouverture large sur le dessus
pour faciliter la mise en place.

● NOIR

POINTURE	EAN 13	ACL 7
39	3664338.009592	6328358
40	3664338.009608	6328359
41	3664338.009615	6328360
42	3664338.009622	6328361
43	3664338.009639	6328362
44	3664338.009646	6328363
45	3664338.009653	6328364
46	3664338.009660	6328365

LPPR : 7133052 / 27,51€ TTC l'unité, soit 55,02€ TTC la paire.

Prescrire : CHUT Penfret® - Orliman® FeetPAD

Chausey®

HOMME

PIEDS DIABÉTIQUES

INDICATIONS :

Pieds diabétiques. Orteils en griffe ou en marteau.
Pieds extra-larges. Pieds rhumatoïdes.

CARACTÉRISTIQUES :

- Absence de couture sur l'avant-pied, idéal pour les pieds opérés ou diabétiques,
- Semelle dimensionnée pour les pieds larges,
- Semelle intérieure en mousse à mémoire de forme et amovible pour permettre l'utilisation d'une semelle orthopédique,
- Semelle extérieure souple et résistante avec une excellente capacité d'amortissement,
- Doublure textile hypoallergénique avec traitement antibactérien.



Languette longue
pour ajuster la fermeture
aux pieds volumineux.

● NOIR

POINTURE	ACL 13
39	34010.6028943.0
40	34010.6028944.7
41	34010.6028945.4
42	34010.6028946.1
43	34010.6028947.8
44	34010.6028948.5
45	34010.6028949.2
46	34010.6028950.8

LPPR : 7133052 / 27,51€ TTC l'unité, soit 55,02€ TTC la paire.

Prescrire : CHUT Chausey® - Orliman® FeetPAD

Rhuys®

HOMME

PIEDS DIABÉTIQUES

INDICATIONS :

Pieds diabétiques. Hallux valgus, oignons.
Orteils en griffe ou en marteau. Pieds rhumatoïdes.

CARACTÉRISTIQUES :

- Tissu nid d'abeille déperlant pour une respiration optimale et un parfait maintien du pied,
- Semelle intérieure en mousse à mémoire de forme et amovible pour permettre l'utilisation d'une semelle orthopédique,
- Semelle extérieure antidérapante pour limiter les risques de chute,
- Doublure textile hypoallergénique avec traitement antibactérien.



Languette auto-agrippante
pour une fermeture rapide et ajustable.

**Absence de couture
sur l'avant-pied**
idéal pour les pieds opérés
ou diabétiques.



● NOIR

POINTURE	ACL 13
39	34010.6015673.2
40	34010.6015674.9
41	34010.6015676.3
42	34010.6015677.0
43	34010.6015678.7
44	34010.6015679.4
45	34010.6015680.0
46	34010.6015682.4

LPPR : 7133052 / 27,51€ TTC l'unité, soit 55,02€ TTC la paire.

Prescrire : CHUT Rhuys® - Orliman® FeetPAD

NOUVEAU

CHAUSSURE THÉRAPEUTIQUE À USAGE TEMPORAIRE

Tintiaux®

FEMME

PIEDS DIABÉTIQUES

INDICATIONS :

Pieds diabétiques. Cou-de-pied fort. Durillons, cors. Métatarsalgie.

CARACTÉRISTIQUES :

- Absence de couture sur l'avant-pied, idéal pour les pieds opérés ou diabétiques,
- Maintien ferme du talon pour plus de stabilité,
- Semelle intérieure en mousse à mémoire de forme et amovible pour permettre l'utilisation d'une semelle orthopédique.



Ouverture large avec languette rabattable pour faciliter la mise en place.

MARRON / LÉOPARD

POINTURE	EAN 13	ACL 7
35	3664338.009356	6328331
36	3664338.009363	6328332
37	3664338.009370	6328333
38	3664338.009387	6328334
39	3664338.009394	6328335
40	3664338.009400	6328336
41	3664338.009417	6328337
42	3664338.009424	6328338

LPPR : 7133052 / 27,51€ TTC l'unité, soit 55,02€ TTC la paire.

Prescrire : CHUT Tintiaux® - Orliman® FeetPAD

CHAUSSURE THÉRAPEUTIQUE À USAGE TEMPORAIRE

Cézembre®

FEMME

PIEDS DIABÉTIQUES

INDICATIONS :

Pieds diabétiques. Hallux valgus, oignons. Durillons, cors. Métatarsalgie.

CARACTÉRISTIQUES :

- Absence de couture sur l'avant-pied, idéal pour les pieds opérés ou diabétiques,
- Matière légèrement élastique sur les côtés pour épouser les déformations du pied,
- Maintien ferme du talon pour plus de stabilité,
- Semelle intérieure en mousse à mémoire de forme et amovible pour permettre l'utilisation d'une semelle orthopédique,
- Semelle extérieure antidérapante pour limiter les risques de chute,
- Doublure textile hypoallergénique avec traitement antibactérien.



Ouverture souple grâce à sa tige munie d'élastiques, mise en place facile.

NOIR / BRONZE

BLEU MARINE / BLEU

POINTURE	EAN 13	ACL 7	EAN 13	ACL 7
35	3664338.003965	6223457	3664338.004542	6223521
36	3664338.003972	6223458	3664338.004535	6223520
37	3664338.003989	6223459	3664338.004528	6223519
38	3664338.003996	6223460	3664338.004511	6223518
39	3664338.004009	6223461	3664338.004504	6223517
40	3664338.004016	6223462	3664338.004498	6223516
41	3664338.004023	6223463	3664338.004481	6223515
42	3664338.004030	6223464	3664338.004474	6223514

LPPR : 7133052 / 27,51€ TTC l'unité, soit 55,02€ TTC la paire.

Prescrire : CHUT Cézembre® - Orliman® FeetPAD

CHAUSSURE THÉRAPEUTIQUE À USAGE TEMPORAIRE

Erquy®

FEMME

PIEDS DIABÉTIQUES

INDICATIONS :

Pieds diabétiques. Cou-de-pied fort. Hallux valgus, oignons. Orteils en griffe ou en marteau. Durillons, cors. Pieds rhumatoïdes. Métatarsalgie.

CARACTÉRISTIQUES :

- Absence de couture sur l'avant-pied, idéal pour les pieds opérés ou diabétiques,
- Matière légèrement élastique pour épouser les déformations du pied,
- Maintien ferme du talon pour plus de stabilité,
- Semelle intérieure en mousse à mémoire de forme et amovible pour permettre l'utilisation d'une semelle orthopédique,
- Semelle extérieure antidérapante pour limiter les risques de chute,
- Doublure textile hypoallergénique avec traitement antibactérien.



Ouverture large pour faciliter la mise en place.

2 languettes auto-agrippantes pour une fermeture rapide et ajustable.

NOIR

POINTURE	EAN 13	ACL 7
35	3664338.004566	6223963
36	3664338.004573	6223964
37	3664338.004580	6223966
38	3664338.004368	6223501
39	3664338.004351	6223500
40	3664338.004344	6223499
41	3664338.004337	6223498
42	3664338.004320	6223496

LPPR : 7133052 / 27,51€ TTC l'unité, soit 55,02€ TTC la paire.

Prescrire : CHUT Erquy® - Orliman® FeetPAD



CRYO & BANDES

CRYOTHÉRAPIE

La cryothérapie est une méthode de soins qui consiste à appliquer du froid sur une zone du corps afin de faire chuter la température cutanée. Elle est souvent pratiquée par les sportifs dans le but d'obtenir une récupération de la fonction musculaire plus rapide.

BANDES DE CONTENTION

Les bandes de contention sont adaptées à la traumatologie sportive en général (entorses, tendinites, élongations, contention musculaire...). Elles protègent les zones sensibles et peuvent servir à maintenir les compresses dans le cadre d'un traitement en cryothérapie.

Comment le froid soulage-t-il la douleur ?

ANALGÉSIQUE ET ANTALGIQUE

Appliquer du froid sur une zone du corps a pour but de faire chuter la température cutanée. Ce « choc thermique » permet d'anesthésier les nerfs sensitifs qui conduisent le message douloureux envoyé au cerveau. Ce qui procure alors un effet antalgique immédiat.

ANTI-ŒDÉMATEUX / ANTI-INFLAMMATOIRE

Lorsque les muscles ou les articulations sont enflammés, les vaisseaux sanguins ont pour réaction de se dilater (vasodilatation). Cette réaction rend leur paroi particulièrement perméable. Le liquide (plasma) peut alors s'infiltrer dans les tissus provoquant alors l'apparition d'un œdème. L'application immédiate du froid, associée à une légère compression et une position surélevée, permet de minimiser la dilatation des vaisseaux limitant ainsi la formation de gonflements et ralentissant le processus inflammatoire.

RECOMMANDATION

Ne mettez pas de glace à même la peau, pour éviter tout risque de brûlure ou de gelure.



PROTOCOLE GREC

Le protocole GREC (ou RICE) est une méthode de premiers soins qui a pour but de diminuer la douleur, éviter les œdèmes, favoriser le rétablissement et la récupération de la fonction articulaire.

GLAÇAGE

Appliquer du froid pour un effet antalgique et anti-inflammatoire.

REPOS

Mettre l'articulation en repos strict afin d'éviter que la lésion ne s'aggrave.

ÉLÉVATION

Maintenir l'articulation surélevée pour favoriser la circulation sanguine et diminuer la pression au niveau de la zone douloureuse.

COMPRESSION

Effectuer une compression sur la zone douloureuse afin de favoriser l'action du froid et de réduire la douleur.

Attelles de cryothérapie Cryotec®

GENOUILLÈRE LIGAMENTAIRE ARTICULÉE ET ROTULIENNE

Genulig® Cryotec®

TRAUMATIQUE

CHRONIQUE

INDICATIONS :

Lésion et instabilité légère des collatéraux (LLI et LLE) ou rotulienne, Post-opératoire, Post-traumatique, Gonarthrose, Affection fémoro-patellaire, Reprise du sport ou d'activité.

CARACTÉRISTIQUES :

- Ouverture totale et matériaux souples favorisant la mise en place du produit,
- Matériaux respirants procurant aux patients un réel confort d'utilisation,
- 2 doubles ressorts spiralium pour accompagner les ligaments,
- Cadrons articulés crantés et polycentriques avec butée anti-recurvatum permettant de sécuriser le genou lors des mouvements de flexion/extension.

Sangle de strapping en «X» permettant de réaliser une compression graduelle et d'effectuer plusieurs types de strapping.

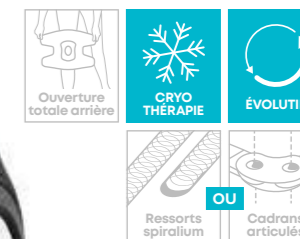

Pad circulaire silicone avec picots favorisant l'effet proprioceptif et permettant un meilleur centrage rotulien.



Compresse de froid amovible technologie « flocon de neige » apporte une diffusion d'un froid constant et de longue durée tout en restant malléable et agréable à utiliser.

TAILLE	TOUR DE CUISSE	EAN 13	ACL 7
1	39 - 47 cm	3664338.001923	6041780
2	47 - 53 cm	3664338.001930	6041781
3	53 - 60 cm	3664338.001947	6041782
4	60 - 67 cm	3664338.001954	6041783
5	67 - 75 cm	3664338.001961	6041784

LPPR : 7132785 / 102,29€^{TTC}



Prescrire : Genulig® Cryotec® - Orliman®

ATTELLE DE GENOU

Kit Compressive Cryotec®

TRAUMATIQUE

INDICATIONS :

Post-traumatique, Entorse avec œdème, Post-opératoire.

CARACTÉRISTIQUES :

- Compression + thérapie par le froid, fournie avec 2 compresses de froid 30 x 15 cm (possibilité d'utilisation avec 4 compresses 15 x 15 cm),
- Éclisses postérieures et latérales amovibles.

TAILLE	TAILLE INDIVIDU	HAUTEUR	EAN 13	ACL 7
1	< 160 cm	51 cm	3664338.000933	6034893
2	> 160 cm	61 cm	3664338.000940	6034895

LPPR : 7132727 / 57,23€^{TTC}

Prescrire : Kit Compressive Cryotec® - Orliman®

ATTELLE DE GENOU COMPRESSIVE SEULE (sans compresse de froid)

TAILLE	TAILLE INDIVIDU	HAUTEUR	EAN 13	ACL 7
1	< 160 cm	51 cm	3664338.000858	6034718
2	> 160 cm	61 cm	3664338.000865	6034719

LPPR : 7132727 / 57,23€^{TTC}

Prescrire : Attelle de genou Compressive seule - Orliman®

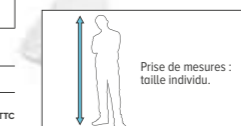

ATTELLE DE CHEVILLE

2 en 1 Cryotec®

INDICATIONS :

Traumatisme et entorse de cheville récente.

CARACTÉRISTIQUES :

- 2 coussins amovibles en mousse à mémoire de forme,
- 2 coussins amovibles Air/Gel réfrigérants permettant d'effectuer des séances de froid en cas d'œdème.

TAILLE	TAILLE INDIVIDU	EAN 13	ACL 7
Petit	< 160 cm	3664338.000612	6034692
Standard	> 160 cm	3664338.000629	6034693

LPPR : 7132667 / 27,44€^{TTC}

Prescrire : Attelle de cheville 2 en 1 Cryotec® - Orliman®



ATTELLE DE CHEVILLE

Air/Gel Cryotec®

INDICATIONS :

Traumatisme et entorse de cheville récente.

CARACTÉRISTIQUES :

- 2 coussins amovibles Air/Gel réfrigérants permettant d'effectuer des séances de froid en cas d'œdème.

TAILLE	TAILLE INDIVIDU	EAN 13	ACL 7
Petit	< 160 cm	3664338.001183	6035109
Standard	> 160 cm	3664338.001220	6035113

LPPR : 7132667 / 27,44€^{TTC}

Prescrire : Attelle de cheville Air/Gel Cryotec® - Orliman®



Kit dentaire Cryotec®

INDICATIONS :

Douleurs dentaires, Post-opératoire (dents de sagesse...).

CARACTÉRISTIQUES :

- Technologie « Flocon de neige » n'agressant pas la peau,
- Compresse de froid malléables même congelées permettant d'envelopper le visage tout en suivant les courbes,
- Sangle de maintien pour une plus grande liberté de mouvement.

TAILLE	EAN 13	ACL 7
Unique	3664338.000926	6034889

Non remboursé

Prescrire : Kit dentaire Cryotec® - Orliman®



Cryopump® , le soin par la cryothérapie compressive

LA TECHNOLOGIE DES PRODUITS CRYOPUMP®

Les produits CRYOPUMP® associent la technologie de la **cryothérapie** et la **compression localisée**.

Grâce à la compresse de gel et à la zone d'air adaptées à la morphologie et physiologie du corps humain, ces attelles apportent un **soin en continu** et une diffusion du froid sur toute la zone musculaire et articulaire.

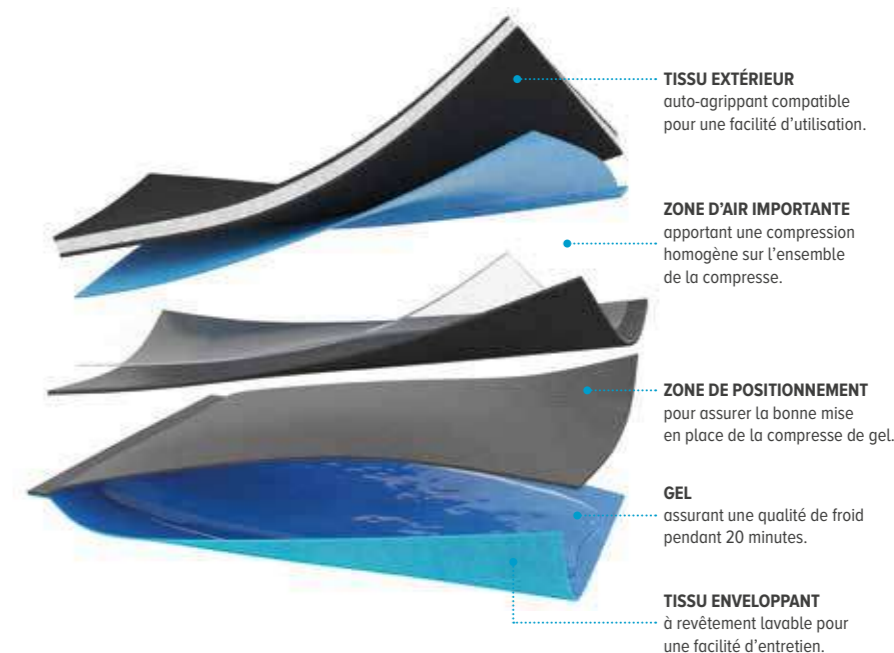

CRYOTHÉRAPIE COMPRESSIVE

Épaulière Cryopump®

INDICATIONS :

Post-opératoire et post-traumatique, Capsulite.

CARACTÉRISTIQUES :

- L'épaulière anatomique CRYOPUMP® est dotée d'une ouverture totale et d'un évidement au niveau de l'acromion pour une meilleure adaptation morphologique,
- Ses 3 sangles (dont une amovible) facilitent la mise en place du produit même en présence de pansement.

LIVRÉE AVEC :

- 2 compresses de froid,
- 1 sangle amovible,
- 1 pompe amovible,
- 1 sachet de protection individuel et nominatif réduisant les risques de contamination et la transmission d'agents infectieux lors d'un traitement en milieu hospitalier.

TAILLE	ACL 13
Unique	34010.6028940.9

LPPR : 6132607 / 15,24€^{TTC}

Prescrire : Épaulière Cryopump® - Orliman®



1 pompe amovible apportant une compression graduelle en fonction du traitement et du ressenti du patient.

Compresse de gel anatomique pour une meilleure répartition du froid.

Genouillère Cryopump®

TRAUMATIQUE

INDICATIONS :

Traitement des lésions ligamentaires,
Post-opératoire et post-traumatique.

CARACTÉRISTIQUES :

- La genouillère anatomique CRYOPUMP® est dotée d'une ouverture totale et d'un évidement rotulien pour une meilleure adaptation morphologique,
- Ses deux sangles facilitent la mise en place du produit même en présence de pansement.

LIVRÉE AVEC :

- 2 compresses de froid,
- 1 pompe amovible,
- 1 sachet de protection individuel et nominatif réduisant les risques de contamination et la transmission d'agents infectieux lors d'un traitement en milieu hospitalier.



1 pompe amovible
apportant une compression
graduelle en fonction du traitement
et du ressenti du patient.



Compresses de gel anatomique
pour une meilleure répartition du froid.

TAILLE	ACL 13
Unique	34010.6028941.6
LPPR : 7132727 / 57,23€ ^{TTC}	

Prescrire : Genouillère Cryopump® - Orliman®

Attelle de genou évolutive Cryopump®

TRAUMATIQUE

INDICATIONS :

Traitement des lésions ligamentaires,
Post-opératoire et post-traumatique.

CARACTÉRISTIQUES :

- L'attelle de genou évolutive Cryopump® est développée en deux parties dissociables permettant de passer du traitement en phase d'immobilisation (grâce à des éclisses postérieures préformées, latérales amovibles et modelables) en phase de maintien renforcé (grâce à ses éclisses latérales articulées),
- Ses deux zones de compression graduelle par pompe permettent une meilleure répartition du froid.

LIVRÉE AVEC :

- 2 compresses de froid anatomiques et 2 compresses de froid rectangulaires,
- 1 pompe amovible,
- 2 cadrans articulés,
- 1 sachet de protection individuel et nominatif réduisant les risques de contamination et la transmission d'agents infectieux lors d'un traitement en milieu hospitalier.



1 pompe amovible
apportant une compression
graduelle en fonction du traitement
et du ressenti du patient.

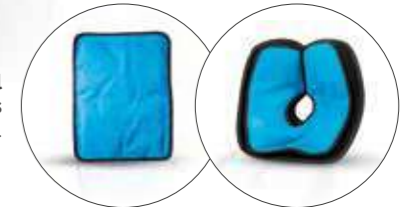

Compresses de gel rectangulaires et anatomiques
pour une meilleure répartition du froid.

TAILLE	EAN 13	ACL 7
Unique	3664338.002395	6120301
LPPR : 7132785 / 102,29€ ^{TTC}		

Prescrire : Attelle de genou évolutive Cryopump® - Orliman®

Genouillère articulée Cryopump®

TRAUMATIQUE

INDICATIONS :

Traitement des lésions ligamentaires,
Post-opératoire et post-traumatique.

CARACTÉRISTIQUES :

- La genouillère anatomique CRYOPUMP® est dotée d'une ouverture totale et d'un évidement rotulien pour une meilleure adaptation morphologique,
- Ses deux sangles facilitent la mise en place du produit même en présence de pansement,
- 2 cadrans articulés amovibles aident la sécurisation latérale.

LIVRÉE AVEC :

- 2 compresses de froid,
- 1 pompe amovible,
- 2 cadrans articulés,
- 1 sachet de protection individuel et nominatif réduisant les risques de contamination et la transmission d'agents infectieux lors d'un traitement en milieu hospitalier.



1 pompe amovible
apportant une compression
graduelle en fonction du traitement
et du ressenti du patient.



Compresses de gel anatomique
pour une meilleure répartition du froid.

TAILLE	EAN 13	ACL 7
Unique	3664338.002104	6085589
LPPR : 7132785 / 102,29€ ^{TTC}		

Prescrire : Genouillère articulée Cryopump® - Orliman®

Chevillère Cryopump®

TRAUMATIQUE

INDICATIONS :

Traitement des lésions ligamentaires,
Post-opératoire et post-traumatique,
Rééducation.

CARACTÉRISTIQUES :

- La chevillère anatomique CRYOPUMP® est dotée d'une ouverture totale et d'un évidement au niveau du talon pour une meilleure adaptation morphologique,
- Sa sangle facilite la mise en place du produit même en présence de pansement.

LIVRÉE AVEC :

- 2 compresses de froid,
- 1 pompe amovible,
- 1 sachet de protection individuel et nominatif réduisant les risques de contamination et la transmission d'agents infectieux lors d'un traitement en milieu hospitalier.



1 pompe amovible
apportant une compression
graduelle en fonction du traitement
et du ressenti du patient.



Compresses de gel anatomique
pour une meilleure répartition du froid.

TAILLE	EAN 13	ACL 7
Unique	3664338.001480	6035380
LPPR : 7132667 / 27,44€ ^{TTC}		

Prescrire : Chevillère Cryopump® - Orliman®

Compresse de froid & chaud/froid

Compresse de froid Réutilisable

INDICATIONS :

Hématomes, Entorses, Élongations, Maux de tête, Tendinites, Arthrose (poussée inflammatoire), Piqûres d'insectes, Douleurs dentaires...

CARACTÉRISTIQUES :

- Livrée avec sa housse de protection,
- Dimensions au choix :
15 x 15 cm et 30 x 15 cm,
- Diffusion du froid :
2h (15 x 15 cm) ou 4h (30 x 15 cm).



TAILLE	EAN 13	ACL 7
15 x 15 cm	3664338.000582	6034688
30 x 15 cm	3664338.000599	6034689

Non remboursé

- Diffusion d'un froid constant et de longue durée,
- **Malléable** grâce à la technologie de type flocon de neige,
- **Ne brûle pas la peau.**

Prescrire : Compresse de froid - Orliman®

COMPRESSE CHAUD/FROID RÉUTILISABLE

Thermopad

INDICATIONS :

Chaud : Contractures, Courbatures, Lumbalgie, Arthrose (raideur articulaire), Crampes, Douleurs musculaires, Torticolis...

Froid : Hématomes, Entorses, Élongations, Maux de tête, Arthrose (poussée inflammatoire), Piqûres d'insectes, Douleurs dentaires...

CARACTÉRISTIQUES :

- Livrée avec sa housse de protection,
- Dimensions au choix :
15 x 15 cm et 30 x 15 cm,
- Diffuse 20 minutes de chaud ou froid.



TAILLE	EAN 13	ACL 7
15 x 15 cm	3664338.000827	6034714
30 x 15 cm	3664338.000834	6034716

Non remboursé

Prescrire : Compresse chaud/froid Thermopad - Orliman®

Bandes de contention Neostrap®

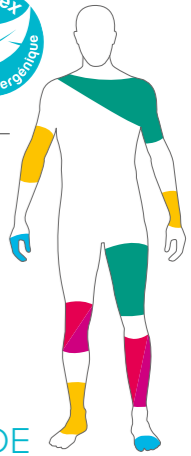

Les bandes de contention **Neostrap®** sont élégantes, confortables et respirantes. Grâce à leur conception spécifique et leur système de fixation auto-agrippant micro-injection, elles permettent d'effectuer **un strapping efficace sans coller à la peau.** Sans latex, **hypoallergéniques**, elles sont **lavables et réutilisables plusieurs fois.**

Neostrap®, l'élément indispensable de la trousse à pharmacie, à la maison ou en voyage.

TABLEAU DE RECOMMANDATION

TECHNOLOGIE NEOSTRAP®



Tissage esthétique et performant
Auto-agrippant compatible, Indémaillable
(découpable dans les 2 sens).

Revêtement «seconde peau»
Pour un contact cutané agréable, confortable et un maintien optimal.
(Sans latex, hypoallergénique, sans agent collant, résistant aux usages répétés.)

Fixation auto-agrippante micro-injection
pour une fixation parfaite et un maintien performant.



Respirante et extensible



- Doigts/orteils
- Petits bobos

2,5 CM



- Coude/poignet
- Cheville

5 CM



- Genou
- Mollet

7,5 CM



- Épaule
- Cuisse

10 CM



- Cryothérapie (maintien de compresse)

10 CM

BANDE DE CONTENTION RÉUTILISABLE

Neostrap®

- Contention adaptée à la traumatologie sportive et générale (entorses, tendinites, élongations, contusions, contention musculaire...),
- Maintien de pansements et protection des zones sensibles (plaies des extrémités, tête, épaules, talons...),
- Maintien de compresse dans le cadre de traitement en cryothérapie (compresse de froid et compresse chaud/froid Thermopad, Protocole G.R.E.C.).

● NOIR

TAILLE	EAN 13	ACL 7
2,5 cm x 50 cm	3664338.001381	6035131
5 cm x 1 m	3664338.001398	6035132
7,5 cm x 1 m	3664338.001404	6035134
7,5 cm x 2 m	3664338.002647	6138616
10 cm x 1,5 m	3664338.001411	6035136

Non remboursé

Prescrire : Bande de contention Neostrap® - Orliman®





Pour la France :



SERVICE CLIENT :
+33 (0)2 99 66 41 41

Distributeur : SM Europe/Orliman® - 20, La Herbetais - 35520 La Mézière - France
Fax : +33 (0)2 99 66 41 31 - orliman@orliman.fr - www.orliman.fr

Fabricante/Fabricant:

ORLIMAN S. L. U. C/ Ausias March, 3 - Pol. Ind. La Pobla-L'Eliana
Apdo. de correos 49 · C.P.: 46185 - La Pobla de Vallbona Valencia - España (Spain)
Tel.: +34 96 272 57 04 - Fax: +34 96 275 87 00 · Export Tel.: +34 96 274 23 33
E-mail: orto@orliman.com · Export mail: export@orliman.com · www.orliman.com



Ce document est destiné aux professionnels de santé uniquement. Dispositifs médicaux de classe I selon le Règlement (UE) 2017/745.
Les dispositifs médicaux sont des produits de santé réglementés qui portent, au titre de cette réglementation, le marquage CE ORLIMAN S.L.U.

Lire attentivement les instructions figurant dans la notice avant toute délivrance ou utilisation.



Crédits photos : SM Europe/Orliman®, Vincent Bauza, Studio Laudator, Christophe Lecrenais, Fotolia®, iStock®, Thinkstock®.

Photos non contractuelles. Siret : 420574626 RCS Rennes. 230101_AT. CAT.GSM2023